

ZWEI ALLEMAHND GMBH

Landschaftspflege landwirtschaftliches Lohnunternehmen

Allmahd GmbH · Fitter Straße 21 · 66663 Merzig-Hilbringen

Landesamt f. Umwelt- u. Arbeitsschutz
z. Hd. Hrn. Niels Gepp
Postfach 10 24 61

66024 Saarbrücken

Fitter Straße 21

66663 Merzig-Hilbringen

Telefon 0 68 61/63 59

Fax 0 68 61/25 17

Amtsgericht Merzig

HR B 4006

Geschäftsführer:

Armin Kleber

Landesamt für Umwelt- und Arbeitsschutz	
Eing.	08. März 2012
Anl.	FB SA

109.03.

07.03.2012
Datum:

Rechnung Nr. 2012 - 018

Auftrags-Nr. 12/12

Sehr geehrte Damen und Herren,

wir berechnen Ihnen für die von uns ausgeführten Arbeiten:



**Pflegemaßnahme im Naturschutzgebiet
Südlicher Bliesgau/Auf der Lohe"**
Forstmulcharbeiten

Ausführung 15.02.2012

6,5 Std. Fräsarbeiten à 200,00 € 1.300,00 €

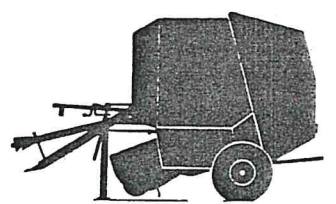

netto 1.300,00 €
zzgl. 19% MwSt. 247,00 €

Rechnungsbetrag 1.547,00 €

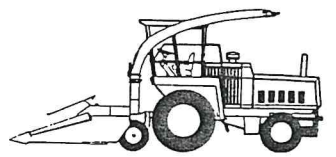

Der Rechnungsbetrag ist zahlbar innerhalb 8 Tagen.

Mit freundlichem Gruß

Jacqueline Kleber
Jacqueline Kleber

Sachnummer	
mit	1547 Euro - Cent
Niels Gepp, R. Ang.	BAT

St.Nr. 02010500586

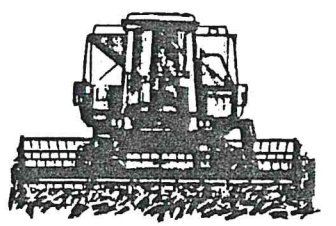

*angewiesen
20.02.12*

Bankverbindung:
Volksbank Untere Saar eG, Losheim
Kto. 51193300
BLZ 593 922 00

Kreissparkasse Saarlouis
Kto. 370013195
BLZ 593 501 10

ZWEITSCHRIFT

Landesamt für Umwelt- und Arbeitsschutz • Postfach 10 24 61 • 66024 Saarbrücken

Geschäftsbereich 5

Natur und Boden

Dr.-Ing. Niels Gepp

AZ.: 5.1/2.3.3-6/GER/Gp

Telefon: 0681 8500-1147

Fax: 0681 8500-1384

E-Mail: lua@lua.saarland.de

Datum:

Kundendienstzeiten:

Mo-Fr 08:00-12:00 Uhr

Mo-Do 13:00-15:30 Uhr

Durchführung von Pflegemaßnahmen im Naturschutzgebiet (NSG) „Südlicher Bliesgau/Auf der Lohe“

Mulchen von Flächen

Auftrag an die Firma Allmahd vom 27. Februar 2012, Auftrags-Nr. 12/12

Abnahmevermerk

Es wird bestätigt, dass die vorgenannte Maßnahme durch den Unternehmer Allmahd ordnungsgemäß ausgeführt wurde. Die gepflegte Fläche entspricht der beauftragten.

Saarbrücken, den 12/03/12

Für den Auftragnehmer:

.....
(Unterschrift)

Für den Auftraggeber:

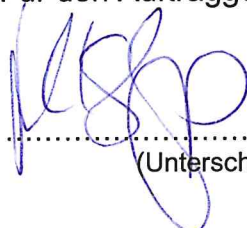
i. A. 
.....
(Unterschrift)

ENTWURF

Dateiname: Auftrag 12-12 Allmahd.doc

Pfad: W:\FB5.1\Gepp_Niels\2.3 Pflegemaßnahmen\2.3.3 Aufträge\Südlicher Bliesgau - Auf der Lohe\2012\Auftrag 12-12\Auftrag 12-12 Allmahd.doc

Landesamt für Umwelt- und Arbeitsschutz • Postfach 10 24 61 • 66024 Saarbrücken

Firma Allmahd GmbH
Fitter Straße 21
66663 Merzig

A-51284/12

Geschäftsbereich 5
Natur und Boden

Dr.-Ing. Niels Gepp

AZ.: 5.1/2.3.3-6/GER/Gp

Telefon: 0681 8500-1147

Fax: 0681 8500-1384

E-Mail: lua@lua.saarland.de

Datum: **27. Feb. 2012**

Kundendienstzeiten:

Mo-Fr 08:00-12:00 Uhr

Mo-Do 13:00-15:30 Uhr

Pflegemaßnahme im Naturschutzgebiet (NSG) „Südlicher Bliesgau/Auf der Lohe“ Herbitzheim

Muchen von Flächen

Ihr mündliches Angebot vom 14.02.2012

Auftragserteilung (Auftrags-Nr. 12/12)

Guten Tag,

auf der Grundlage Ihres mündlichen Angebots vom 14.02.2012 erteile ich Ihnen hiermit folgenden Auftrag:

Beseitigen der Verbuschung zwischen den Obstbäumen in dem in der Anlage abgegrenzten Bereich. Dabei sind die Wurzelstöcke so tief zu fräsen, dass die Fläche in Zukunft gemäht werden kann.

Die Umsetzung der Maßnahme kann direkt beginnen, muss aber bei geeigneter Witterung erfolgen und bis 29. Februar abgeschlossen sein.

Entsprechend Ihrem Angebot wird der Auftrag auf Stundenbasis vergütet.

Die Maschinenstunde Forstfräse wird mit **200,00 € zzgl. MwSt.** vergütet. Die Arbeitszeit wird auf 6-8 Stunden geschätzt.

Der Auftrag ist begrenzt auf eine Summe von **maximal 1.600,00 € zzgl. MwSt.** Eine Überschreitung der Auftragssumme ist nur nach vorheriger Rücksprache mit dem LUA, Fachbereich 5.1 zulässig.

Die Auftragssumme beinhaltet alle Nebenkosten.

Die Rechnungsstellung erfolgt an das LUA in doppelter Ausführung.

Freundliche Grüße

HM 27/12

Helga May-Didion

f 27.02.12

Am 23.02.



Anlage - 1 -

- I. SB 1.1 (Frau Winterroll) mit der Bitte um Vormerkung der Haushaltsmittel in Höhe von 1.904,00 € für den o. g. Auftrag Nr. 12/12.

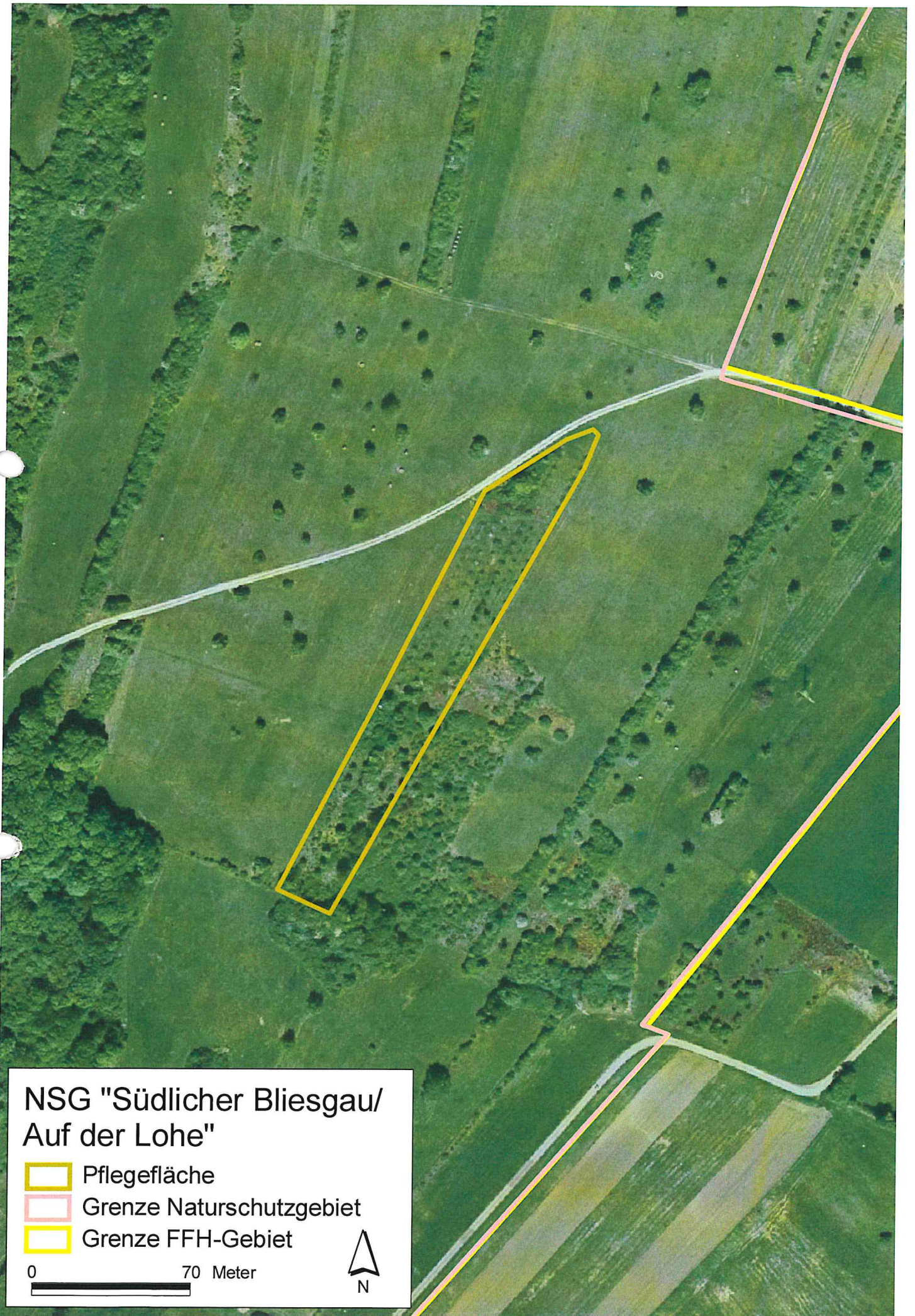
Am 23.02.12



NSG "Südlicher Bliesgau/ Auf der Lohe"

-  Pflegefläche
-  Grenze Naturschutzgebiet
-  Grenze FFH-Gebiet

0 70 Meter



Geschäftsbereich 5

Natur und Boden

Dr.-Ing. Niels Gepp

AZ.: 5.1/2.3.3-6/GER/Gp

Telefon: 0681 8500-1147

Fax: 0681 8500-1384

E-Mail: lua@lua.saarland.de

Datum:

Kundendienstzeiten:

Mo-Fr 08:00-12:00 Uhr

Mo-Do 13:00-15:30 Uhr

Pflegemaßnahme im Naturschutzgebiet (NSG) „Südlicher Bliesgau/Auf der Lohe“

Mulchen von Flächen

Vergabevorschlag

Es handelt sich um eine Pflegemaßnahme in einem Naturschutzgebiet.

Verbuschte Bereiche einer Streuobstwiese sollen mit dem Forstmulcher wieder freigestellt werden, um die Wiese dauerhaft zu erhalten.

Der Unternehmer Allmahd bietet die Arbeiten für 200,00 €/h bei einer geschätzten Dauer von 6-8 Stunden an. Aufgrund der schwierig kalkulierbaren Kosten, wird der Auftrag in Maschinenstunden abgerechnet. Bei einer geschätzten Arbeitszeit von 6-8 Stunden ergeben sich voraussichtliche Kosten von max. 1.600,00 € zzgl. MwSt.. Zzgl. 19 % MwSt. sind dies voraussichtliche Kosten von 1.904,00 €.

Die Angebotssumme von 1.200,00-1600,00 € zzgl. MwSt. erscheint aufgrund der starken Verbuschung für die angebotene Leistung angemessen. Der angebotene Preis liegt im Durchschnitt der in langjährigen Mittel für solche Maßnahmen gezahlten Beträge. Der Auftrag soll daher an die Firma Allmahd vergeben werden.

Die Prüfung des Angebotes schließt mit 1.904,00 € (inkl. MwSt.).

Aufgestellt



Dr.-Ing. Niels Gepp

Gesehen

Claudia Schneider

Zur Mitzeichnung



Dietmar Eisinger