

- Zweitschrift -

MartinsHof;Garten- und Landschaftsbewirtschaftung; Landwirtschaft
St.-Nr: 085/242/02051

Bündig&Kurtz Martinshof

66399 Habkirchen

Tel:0174/69 47 228

06804/6216

1. AZ Rechnung

Landesamt für Umwelt-
und Arbeitsschutz

Geschäftsbereich 5
Postfach 102461
66024 Saarbrücken

Rechnungsdatum: 23.04.2012

Rechnungsnummer: 1012LU0412

Menge	Artikel	Einheit	Stückpreis	Gesamtpreis
Abschlag	Auftrag 15/12 Freischneiden eingewachsener Obstbäume, Entsorgung Schnittgut		0,2ha	250,05 €
	Mulchen		0,2ha	146,01 €
	Rücknahme von Hecken		0,1ha	591,35 €
Summe				987,41 €
19% MwSt				187,61 €
				1.175,02 €

zahlbar 14 Tage nach Erhalt ohne Abzug

Bankverbindung:
VR Bank Saarpfalz eG
BLZ: 59491300
Ko.-Nr.: 0048413609

Sachlich und rechnerisch richtig
mit 1.175 Euro 2 Cent

i.A.

Dr. Monzel BAT

Dr. Monzel

15-12

beide Teilflächen fertig?
→ siehe Luftbild

↳ Überführung in Bew-Vertr.

angefleht
11.07.12 Li'

ENTWURF

Dateiname: Abnahmevermerk Auftrag 15-12.doc
Pfad: W:\FB5.1\Gepp_Niels\2.3 Pflegemaßnahmen\2.3.3 Aufträge\Südlicher Bliesgau - Auf der Lohe\2012\Auftrag 15-12\Abnahmevermerk Auftrag 15-12.doc

Saarland

Landesamt für Umwelt-
und Arbeitsschutz

Landesamt für Umwelt- und Arbeitsschutz • Postfach 10 24 61 • 66024 Saarbrücken

Bündig & Kurtz
z.Hd. Herrn Dominik Kurtz
Martinshof
66399 Habkirchen

A-51 887/12

Geschäftsbereich 5

Natur und Boden

Dr. Markus Monzel

AZ.: 5.1/2.3.3-6/GER/DrMo

Telefon: 0681 8500-1159

Fax: 0681 8500-1384

E-Mail: lua@lua.saarland.de

Datum: 09. JULI 2012

Kundendienstzeiten:

Mo-Fr 08:00-12:00 Uhr

Mo-Do 13:00-15:30 Uhr

Abnahmevermerk

Pflegemaßnahme im Naturschutzgebiet (NSG) „Südlicher Bliesgau/Auf der Lohe“ Gersheim

Beseitigen von Verbuschung

Ihr Angebot vom 06.02.2012

Auftragserteilung (Auftrags-Nr. 15/12)

Es wird auf der Grundlage von Ortseinsichten am 29.03.2012 sowie 11.06.2012 bestätigt, dass die vorgenannte Maßnahme auftragskonform umgesetzt wurde. Die vorgelegte Rechnung entspricht 90 % der Auftragssumme, für die restlichen 10 % wird vom AN noch eine eigene Rechnung gestellt. Diese 10 % beziehen sich auf die kleinere südwestliche Teilfläche des Auftrags, wo noch Gehölzschnitt (gerodete Hecke) abgefahren werden muss, der aktuell (Stand: Ortseinsicht 11.06.2012) aufgeschichtet am Rand der bearbeiteten Fläche (Übergang zum Wald) liegt. Der hier in Rechnung gestellte Betrag kann vollständig angewiesen werden.

Saarbrücken, den 05.07.12

Für den Auftragnehmer:

Für den Auftraggeber:

.....

i. A. Dr. Mo 05/07/12

Dr. Monzel



OT 29.03. 2012 mit Herrn Kurtz (Kurtz und Bündig) wg. Auftrag Nr. 15-12 im Gebiet „Muschelkalkgebiet bei Gersheim und Blieskastel“
und Auftrag Nr. 97-11

In 2012 Erst-Pflege des gekennzeichneten Bereiches – im Bild gelb markiert (Auftrag Nr. 15-12 2 teilig!) – Probleme wegen Wildschweiden (Wildschwein, zwischen Baumreihe und angrenzender Koppel), Mulchen durch Fa. Allmahd nicht möglich (zu feucht, Maschine abgerutscht) – Herr Kurtz hat mit Kreiselmäher gemäht und Material liegen lassen.

Die darüberliegende Fläche wurde in 2011 bearbeitet – hier stehen noch 10% der Auftragssumme aus wegen nicht erfolgtem Abräumen des Materials (Auftrag 79-11 – 3 Teilflächen!) – Herr Kurtz schickt hierzu nochmals eigene Rechnung →
Hinweis: kleine Fläche im Südwesten gehört auch zu Auftrag 15-12 !



ENTWURF

Dateiname: Auftrag 15-12 Kurtz.doc

Pfad: W:\FB5.1\Gepp_Niels\2.3 Pflegemaßnahmen\2.3.3 Aufträge\Südlicher Bliesgau - Auf der Lohe\2012\Gersheim Orchideengebiet\Auftrag 15-12 Kurtz.doc

Landesamt für Umwelt- und Arbeitsschutz • Postfach 10 24 61 • 66024 Saarbrücken

Herrn
Dominik Kurtz
Martinshof 1
66399 Mandelbachtal

A-5/262/12

Geschäftsbereich 5
Natur und Boden

Dr.-Ing. Niels Gepp

AZ.: 5.1/2.3.3-6/GER/Gp

Telefon: 0681 8500-1147

Fax: 0681 8500-1384

E-Mail: lua@lua.saarland.de

Datum: 22. Feb. 2012

Kundendienstzeiten:

Mo-Fr 08:00-12:00 Uhr

Mo-Do 13:00-15:30 Uhr

Pflegemaßnahme im Naturschutzgebiet (NSG) „Südlicher Bliesgau/Auf der Lohe“ Gersheim

Beseitigen von Verbuschung

Ihr Angebot vom 06.02.2012

Auftragserteilung (Auftrags-Nr. 15/12)

Guten Tag,

auf der Grundlage Ihres Angebotes vom 06.02.2012 erteile ich Ihnen hiermit folgenden Auftrag:

1. Freischneiden um eingewachsene Obstbäume und in Hangkanten auf einer Gesamtfläche von ca. 0,2 ha.
2. Mulchen und Entnahme des Mulchguts auf einer Gesamtfläche von ca. 0,2 ha.
3. Zurücknahme von flächiger Heckensukzession auf einer Gesamtfläche von 0,1 ha. Die Zurücknahme der Gehölze hat so tief über dem Boden zu erfolgen, dass die Fläche in Zukunft gemäht werden kann.

Die Umsetzung der Maßnahme kann direkt erfolgen und muss bis zum 29. Februar abgeschlossen sein.

Entsprechend Ihrem Angebot werden die Arbeiten mit **1.334,20 € zzgl. MwSt.** vergütet.

Die Auftragssumme beinhaltet alle Nebenkosten.

Die Rechnungsstellung erfolgt an das LUA in doppelter Ausführung.

Freundliche Grüße

Helga May-Didion

15/12

f 17/02/12

Niels 17.02.

Anlage -1- ✓

- I. SB 1.1 (Frau Winterroll) mit der Bitte um Vormerkung der Haushaltsmittel in Höhe von 1.587,70 € für den o. g. Auftrag Nr. 15/12.

W. Winterroll
Jan 17/12

NSG "Südlicher Bliessgau/Auf der Lohe"

-  Pflegefläche
-  Grenze Naturschutzgebiet
-  Grenze FFH-Gebiet
-  Grenze FFH-Gebiet neu

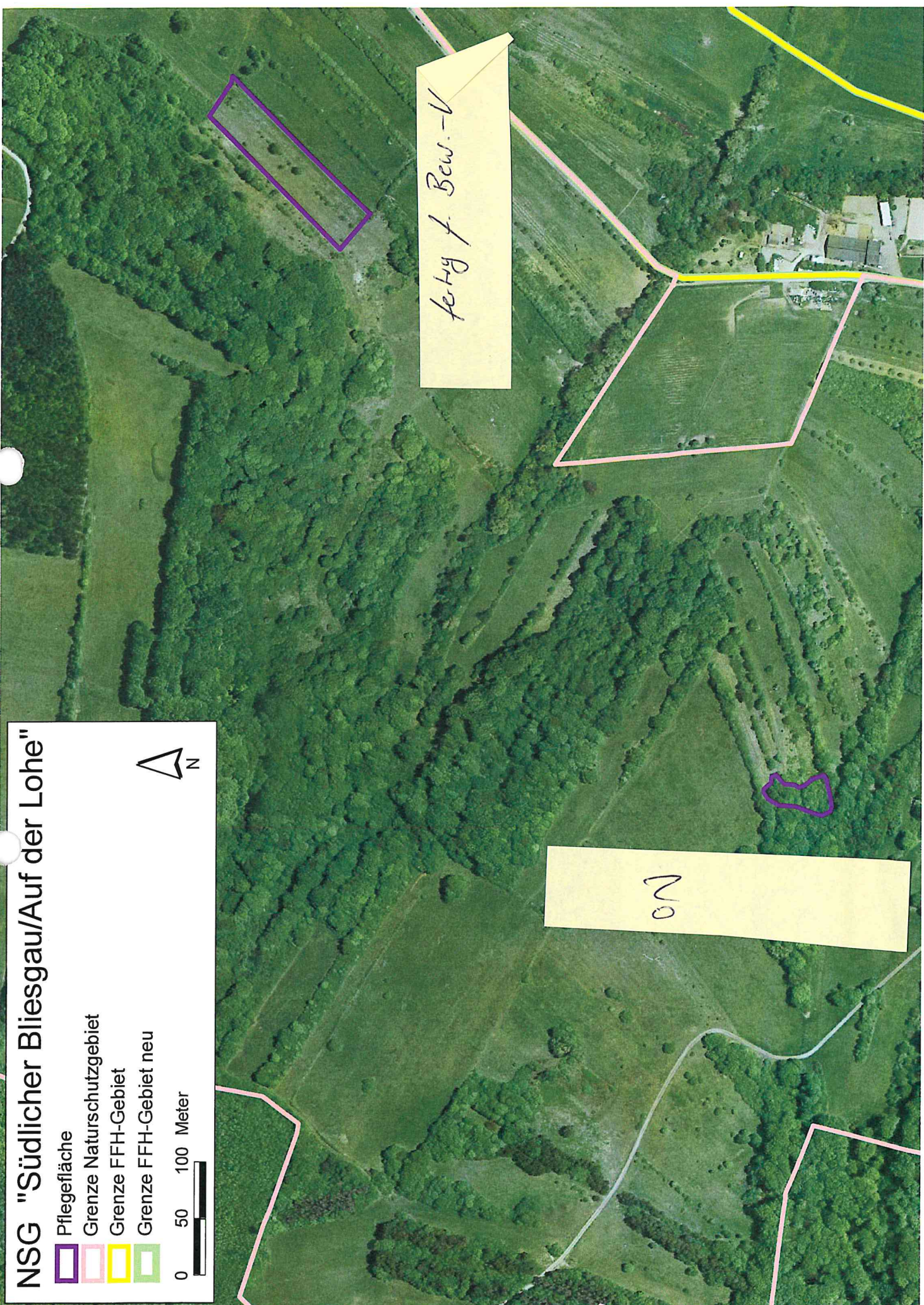

fety f. Bew.-U

ON

Geschäftsbereich 5

Natur und Boden

Dr.-Ing. Niels Gepp

AZ.: 5.1/2.3.3-6/GER/Gp

Telefon: 0681 8500-1147

Fax: 0681 8500-1384

E-Mail: lua@lua.saarland.de

Datum:

Kundendienstzeiten:

Mo-Fr 08:00-12:00 Uhr

Mo-Do 13:00-15:30 Uhr

Pflegemaßnahme im Naturschutzgebiet (NSG) „Südlicher Bliesgau/Auf der Lohe“

Beseitigen von Verbuschung

Vergabevorschlag

Es handelt sich um eine Pflegemaßnahme in einem Naturschutzgebiet.

Eine verbrachte Wiese mit Streuobstbestand (ca. 0,4 ha) soll wieder hergerichtet werden und eine mit Heckensukzession bestandene Fläche soll wieder in einen Kalk-Halbtrockenrasen rücküberführt werden.

Der Landwirt Kurtz bietet die Arbeiten für 1.334,20 € zzgl. MwSt. an.

Da die vom Haushalt festgelegte Obergrenze von 5.000,00 € nicht überschritten wird, aufgrund der sehr genauen Ortskenntnis des Landwirts Kurtz und der Tatsache, dass Herr Kurtz die Flächen nach der Pflege im Rahmen eines Bewirtschaftungsvertrags pflegen soll, soll eine Beauftragung an den Landwirt Kurtz erfolgen. Auf das Einholen von Vergleichsangeboten wurde verzichtet. Der angebotene Preis liegt im Durchschnitt der in langjährigen Mittel für solche Maßnahmen gezahlten Beträge.

Die Prüfung des Angebotes schließt mit 1.587,70 € (inkl. MwSt.).

Aufgestellt



Dr.-Ing. Niels Gepp

Zur Mitzeichnung



Dietmar Eisinger

Gesehen

Claudia Schneider

Dominik Kurtz
MartinsHof

66399 Habkirchen

Landesamt für Umwelt –und Arbeitsschutz
z.Hd. Herr Dr. Nils Gepp
Postfach 102461
66024 Saarbrücken

Habkirchen, den 06.02.2012

Angebot

Zu Angebotsanfrage 02.02.2012
Pfleßmaßnahme NSG „ Südlicher Bliesgau/Auf der Lohe

Beseitigung von Verbuschung

1. Mulchen und Entnahme des Mulchgutes auf ca. 0,7ha,			
1.1. Mulchen auf 0,2ha	0,2ha	250,25€/ha	250,05€
1.2. Händige Entnahme und Rückschnitt der Obstbäume Incl. Abtransport	0,2ha	1460,10€/ha	146,01€
2. Zurücknahme von Hecken auf 0,1ha			
2.1. In steiler Hanglage, händige Entnahme	0,1ha	6570,50€/ha	657,05€
2.2. Abtransport von Schnittgut	30 m ³	10,65€/m ³	319,50€

Summe:	1334,20€
+19%MwSt	253,50€
Endbetrag	1587,70€

Über eine Zusage zu unserem Angebot würden wir uns sehr freuen,

mit freundlichen Grüßen

Dominik Kurtz

ENTWURF

Dateiname: Angebotsanfrage Kurtz II.doc

Pfad: W:\FB5.1\Gepp_Niels\2.3 Pflegemaßnahmen\2.3.3 Aufträge\Südlicher Bliesgau\2012\Gersheim Orchideengebiet\Angebotsanfrage Kurtz II.doc

Landesamt für Umwelt- und Arbeitsschutz • Postfach 10 24 61 • 66024 Saarbrücken

Herrn
Dominik Kurtz
Martinshof 1
66399 Mandelbachtal

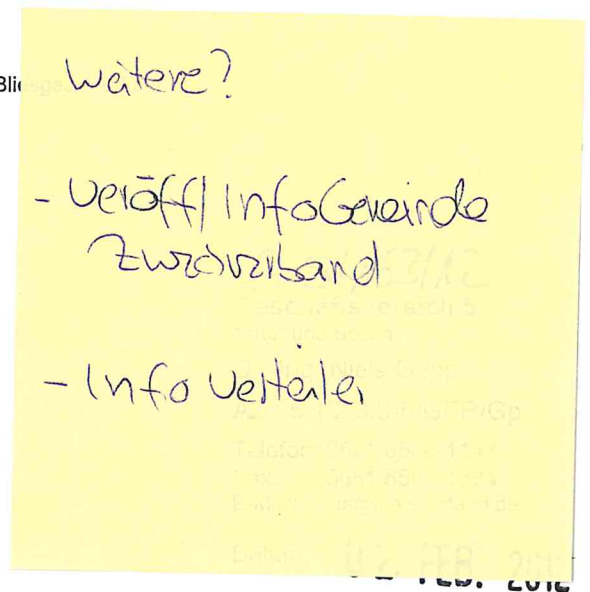

Kundendienstzeiten:
Mo-Fr 08:00-12:00 Uhr
Mo-Do 13:00-15:30 Uhr

Durchführung einer Pflegemaßnahme im NSG "Südlicher Bliesgau/Auf der Lohe"

Beseitigen von Verbuschung

Hier: Bitte um Unterbreitung eines Angebotes

Guten Tag,

wir planen auf der oben genannten Fläche (s. Kartenausschnitt) innerhalb des NSGs "Südlicher Bliesgau/Auf der Lohe" zur Umsetzung der Ziele des Naturschutzes und der Landschaftspflege 2012 eine Pflegemaßnahme durchzuführen.

1. Mulchen und Entnahme des Mulchguts auf ca. 0,7 ha, leichtere Sukzession, (nordöstliche Fläche).
2. Zurücknahme von Hecken auf 0,1 ha, überwiegend steil, (südwestliche Fläche).

Bei Interesse diese Pflegemaßnahme für uns durchzuführen, bitte ich kurzfristig um Ihr Angebot.

Freundliche Grüße
Im Auftrag

Dr.-Ing. Niels Gepp

Anlage

NSG "Südlicher Bliesgau/Auf der Lohé"

-  Pflegefläche
-  Grenze Naturschutzgebiet
-  Grenze FFH-Gebiet
-  Grenze FFH-Gebiet neu

0 200 400 Meter

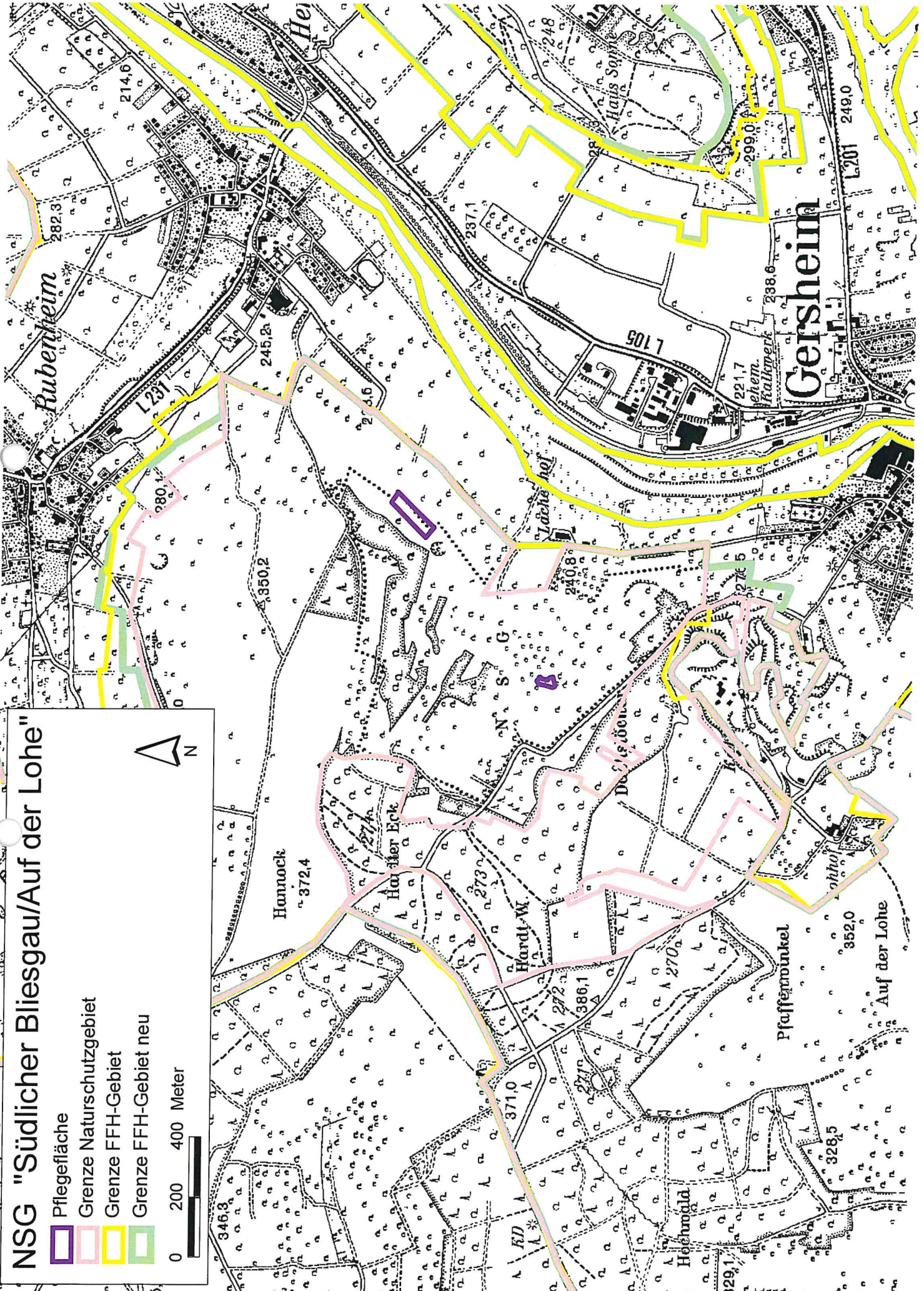

NSG "Südlicher Bliesgau/Auf der Lohe"

-  Pflegefläche
-  Grenze Naturschutzgebiet
-  Grenze FFH-Gebiet
-  Grenze FFH-Gebiet neu

0 50 100 Meter

