

ZWEITSCHRITT ALLMAHD GMBH

Landschaftspflege
landwirtschaftliches Lohnunternehmen

Allmahd GmbH · Fitter Straße 21 · 66663 Merzig-Hilbringen
Landesamt f. Umwelt- u. Arbeitsschutz
z. Hd. Hr. Niels Gepp
Postfach 10 24 61

66024 Saarbrücken

Landesamt für Umwelt- und Arbeitsschutz	
Eing.	08. März 2012
Anl.	FB 51

09.03.

Fitter Straße 21
66663 Merzig-Hilbringen
Telefon 0 68 61/63 59
Fax 0 68 61/25 17

Amtsgericht Merzig
HR B 4006
Geschäftsführer:
Armin Kleber

07.03.2012
Datum:

Rechnung Nr. 2012 - 026

Auftrags-Nr. 18/12

Sehr geehrte Damen und Herren,

wir berechnen Ihnen für die von uns ausgeführten Arbeiten:



Pflegemaßnahme im NATURA 2000-Gebiet "Eiweiler"

Forstmulcharbeiten

Ausführung 27., 28. und 29.02.2012

15,0 Std. Fräsarbeiten à 200,00 € 3.000,00 €

netto 3.000,00 €

zzgl. 19% MwSt. 570,00 €

Rechnungsbetrag 3.570,00 €

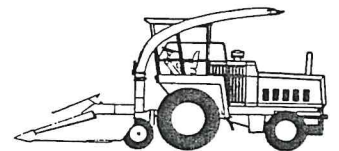
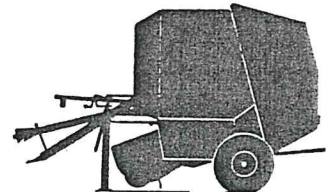

Der Rechnungsbetrag ist zahlbar innerhalb 8 Tagen.

Mit freundlichem Gruß

Jacqueline Kleber
Jacqueline Kleber

Sächlich und rechnerisch richtig
mit 3570 Euro Cent
Niels Gepp, FA Ang. E 3 BAT

USt.ID.Nr. DE164913899

St.Nr. 02010500586

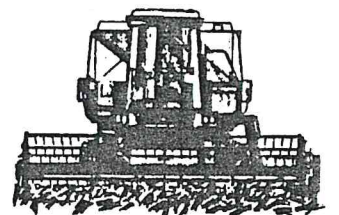

angef. 08. März 12

Bankverbindung:
Volksbank Untere Saar eG, Losheim
Kto. 51193300
BLZ 593 922 00

Kreissparkasse Saarlouis
Kto. 370013195
BLZ 593 501 10

ZWEITSCHRIFT

Landesamt für Umwelt- und Arbeitsschutz • Postfach 10 24 61 • 66024 Saarbrücken

Geschäftsbereich 5

Natur und Boden

Dr.-Ing. Niels Gepp

AZ.: 5.1/2.3.3-4/NOH/Gp

Telefon: 0681 8500-1147

Fax: 0681 8500-1384

E-Mail: lua@lua.saarland.de

Datum:

Kundendienstzeiten:

Mo-Fr 08:00-12:00 Uhr

Mo-Do 13:00-15:30 Uhr

Abnahmevermerk

Pflegemaßnahme im NATURA 2000-Gebiet „Eiweiler“

Forstmulcharbeiten

Auftrag an den Unternehmer Allmahd vom 05. März 2012, Auftrags-Nr. 19/12

Es wird bestätigt, dass die vorgenannte Maßnahme durch den Unternehmer Almahd ordnungsgemäß umgesetzt wurde. Bei einer Ortseinsicht während der Umsetzung der Maßnahme hat sich aufgrund der günstigen Witterung (Frost) die Möglichkeit ergeben weitere Bereiche in die Pflege mit einzubeziehen. Es wurde hierfür vor Ort vereinbart den Stundenrahmen auf max. 15 Stunden hoch zu setzen. Dieser Rahmen wurde eingehalten. Die tatsächlich gepflegte Fläche entspricht dem vor Ort vereinbarten.

Saarbrücken, den 22/03/12

Für den Auftragnehmer:

.....
(Unterschrift)

Für den Auftraggeber:

i. A. 
.....
(Unterschrift)

19-12

ausgeführt

(nur Teilfläche)

Folgepflege notwendig?

Auswertung? OT

Zukünftig können
Auftragserteilungen
für Pflegemaßnahmen in
Schnittstellen bis zu einem
Auftragsvolumen von 2.500 €
vom GL 5 unterschrieben werden.
Tj. H. Mayländer

ENTWURF

Dateiname: Auftrag 19-12 Allmahd.doc

Pfad: W:\FB5.1\Gepp_Niels\2.3 Pflegemaßnahmen\2.3.3 Aufträge\Außerhalb NSGs\FFH-Gebiet Eiweiler\Auftrag 19-12 Allmahd.doc

Landesamt für Umwelt- und Arbeitsschutz • Postfach 10 24 61 • 66024 Saarbrücken

Firma Allmahd GmbH
Fitter Straße 21
66663 Merzig

A-51318/12
Geschäftsbereich 5
Natur und Boden
Dr.-Ing. Niels Gepp
AZ.: 5.1/2.3.3-4/NOH/Gp
Telefon: 0681 8500-1147
Fax: 0681 8500-1384
E-Mail: lua@lua.saarland.de

Datum: **05. März 2012**

Kundendienstzeiten:
Mo-Fr 08:00-12:00 Uhr
Mo-Do 13:00-15:30 Uhr

Pflegemaßnahme in dem NATURA 2000-Gebiet „Eiweiler“ *Gemarkung Eiweiler*

Forstmulcharbeiten

Ihr mündliches Angebot vom 23.02.2012

Auftragserteilung (Auftrags-Nr. 18/12)

Guten Tag,

auf der Grundlage Ihres mündlichen Angebots vom 23.02.2012 erteile ich Ihnen hiermit folgenden Auftrag:

Mulchen der Verbuschung auf den in der Anlage abgegrenzten Flächen entsprechend der Einweisung durch Herrn Dr. Didion von der Naturlandstiftung Saar (NLS). Dabei sind die Wurzelstöcke so tief zu mulchen, so dass die Fläche in Zukunft mit einem Mähwerk gemäht werden kann.

Die Umsetzung der Maßnahme muss unbedingt bei geeigneter Witterung erfolgen und bis Ende Februar abgeschlossen sein. Sollte eine Umsetzung bis dahin witterungsbedingt nicht möglich sein, kann eine Umsetzung wieder ab Anfang Oktober erfolgen.

Entsprechend Ihrem Angebot wird der Auftrag auf Stundenbasis vergütet.

Die Maschinenstunde Forstmulcher wird mit **200,00 € zzgl. MwSt.** vergütet. Die Arbeitszeit wird auf 8-10 Stunden geschätzt.

Der Auftrag ist begrenzt auf eine Summe von maximal 2.000,00 € zzgl. MwSt. Eine Überschreitung der Auftragssumme ist nur nach vorheriger Rücksprache mit dem LUA, Fachbereich 5.1 zulässig.

Die Auftragssumme beinhaltet alle Nebenkosten.

Die Rechnungsstellung erfolgt an das LUA in doppelter Ausführung.

Freundliche Grüße



Helga May-Didion

Anlage -1- ✓



24.02.

- I. SB 1.1 (Frau Winterroll) mit der Bitte um Vormerkung der Haushaltsmittel in Höhe von 2.380,00 € für den o. g. Auftrag Nr. 19/12.

27.02.12 ✓

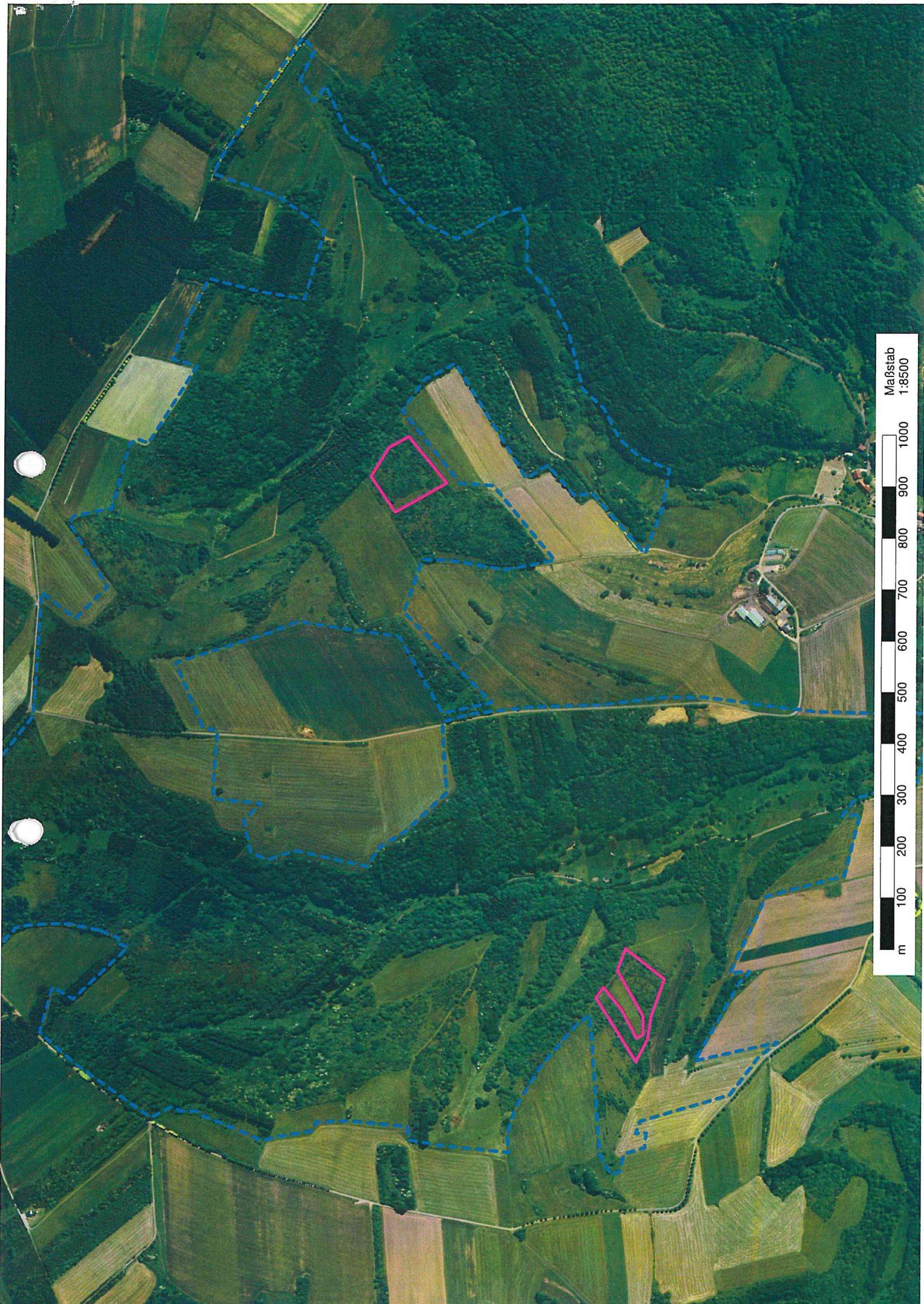

Geschäftsbereich 5

Natur und Boden

Dr.-Ing. Niels Gepp

AZ.: 5.1/2.3.3-4/NON/Gp

Telefon: 0681 8500-1147

Fax: 0681 8500-1384

E-Mail: lua@lua.saarland.de

Datum:

Kundendienstzeiten:

Mo-Fr 08:00-12:00 Uhr

Mo-Do 13:00-15:30 Uhr

Pflegemaßnahme in dem NATURA 2000-Gebiet „Eiweiler“

Forstmulcharbeiten

Vergabevorschlag

Auf einer Fläche von ca. 2 ha soll die Verbuschung beseitigt werden, um entsprechend des Managementplans des NATURA 2000-Gebiets Extensivgrünland zu entwickeln.

Der Unternehmer Allmähd bietet die Arbeiten für 200,00 €/h bei einer geschätzten Dauer von 8-10 Stunden an. Aufgrund der schwierig kalkulierbaren Kosten, wird der Auftrag in Maschinenstunden abgerechnet. Bei einer geschätzten Arbeitszeit von 8-10 Stunden ergeben sich voraussichtliche Kosten von max. 2.000,00 € zzgl. MwSt.. Zzgl. 19 % MwSt. sind dies voraussichtliche Kosten von 2.380,00 €.

Die Angebotssumme von 1.600,00-2.000,00 € zzgl. MwSt. erscheint für die angebotene Leistung angemessen. Der angebotene Preis liegt im langjährigen Mittel für solche Maßnahmen gezahlten Beträge. Der Auftrag soll daher an die Firma Allmähd vergeben werden.

Die Prüfung des Angebotes schließt mit 2.380,00 € (inkl. MwSt.).

Aufgestellt



Dr.-Ing. Niels Gepp

Zur Mitzeichnung



Dietmar Eisinger

Gesehen

Claudia Schneider