

25/12

nicht ausgeführt

nicht durchführbar (Feb 14)

Streichen!

ENTWURF

Dateiname: Auftrag 25-12 LanFor.doc

Pfad: W:\FB5.1\Gepp_Niels\2.3 Pflegemaßnahmen\2.3.3 Aufträge\Außerhalb NSGs\FFH-Gebiet Bickenalbtal\2012\Auftrag 25-12\Auftrag 25-12 LanFor.doc

Landesamt für Umwelt- und Arbeitsschutz • Postfach 10 24 61 • 66024 Saarbrücken

Firma
LanFor Dienstleistungen
Postfach 1639
66440 Blieskastel

A-51389/12
Geschäftsbereich 5
Natur und Boden

Dr.-Ing. Niels Gepp

AZ.: 5.1/2.3.3-6/BLK/Gp

Telefon: 0681 8500-1147

Fax: 0681 8500-1384

E-Mail: lua@lua.saarland.de

Datum: **14. MRZ. 2012**

Kundendienstzeiten:

Mo-Fr 08:00-12:00 Uhr

Mo-Do 13:00-15:30 Uhr

Pflegemaßnahme bei dem NATURA 2000-Gebiet „Bickenalbtal“ Gemarkung Altheim

Mulchen und Gehölzrücknahme Ihr Angebot vom 01.03.2012

Auftragserteilung (Auftrags-Nr. 25/12)

Guten Tag,

auf der Grundlage Ihres Angebotes vom 01.03.2012 erteile ich Ihnen hiermit folgenden Auftrag:

1. Mulchen und abräumen von ca. 1,2 ha Kalk-Halbtrockenrasen mit dem Ziel diesen ab 2013 im Rahmen des Vertragsnaturschutzes als Wiese zu nutzen,
2. Rücknahme von Gehölzsukzession/Hecken auf ca. 0,3 ha.

Das Mulch- und Schnittgut geht in den Besitz des Auftragnehmers über.

Mit der Umsetzung der Mulcharbeiten kann ab Anfang September und mit der Umsetzung der Gehölzsukzession ab dem 01. Oktober begonnen werden.

Entsprechend Ihrem Angebot werden die Arbeiten mit **1.080,00 € zzgl. MwSt.** vergütet.

Die Auftragssumme beinhaltet alle Nebenkosten.

Die Rechnungsstellung erfolgt an das LUA in doppelter Ausführung.

Freundliche Grüße
Im Auftrag



Dietmar Eisinger *Sc 12/03*

09/03/12

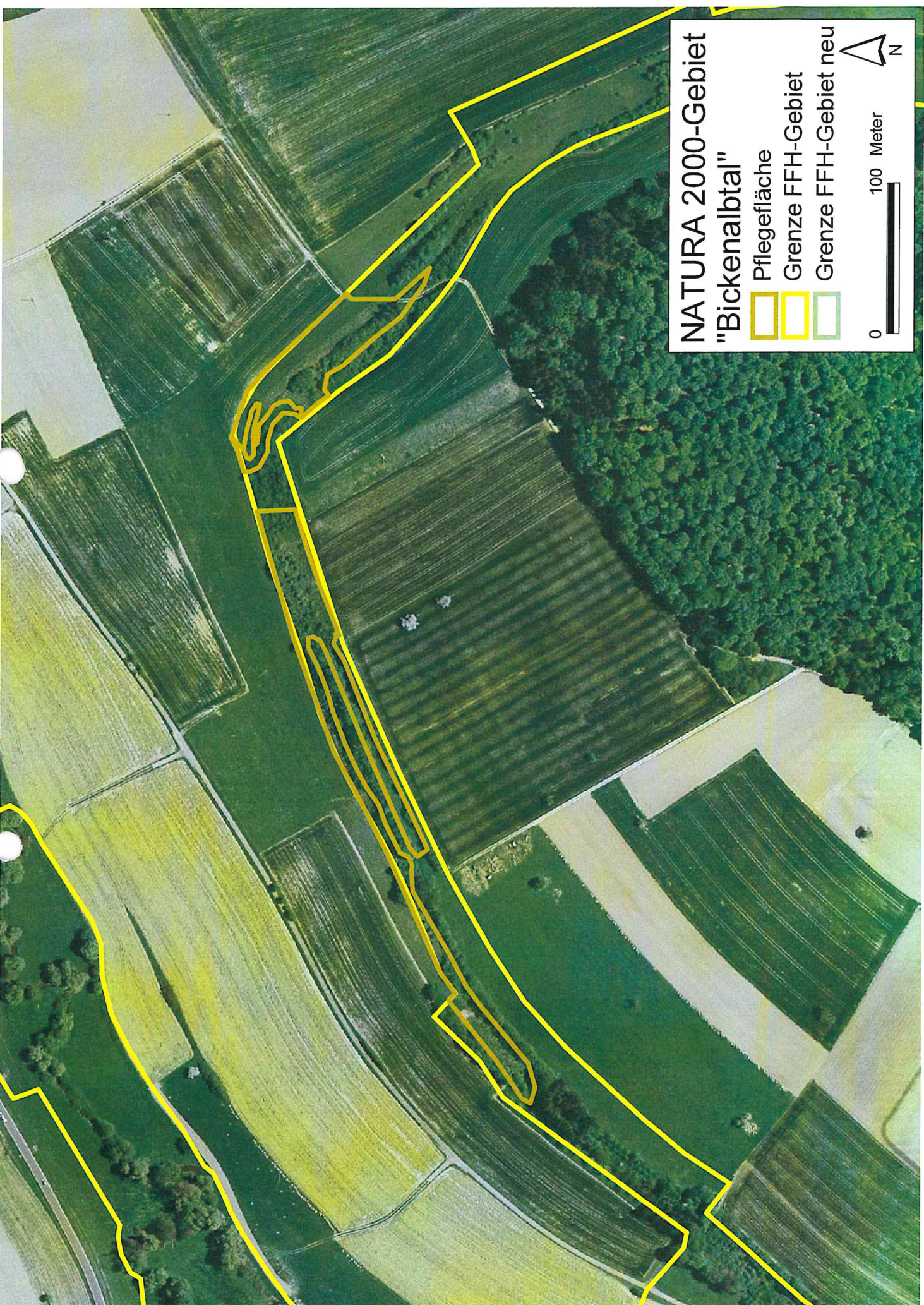

Anlage

- I. SB 1.1 (Frau Winterroll) mit der Bitte um Vormerkung der Haushaltsmittel in Höhe von 1.285,20 € für den o. g. Auftrag Nr. 25/12.

Li 12.08.12



**NATURA 2000-Gebiet
"Bickenalbtal"**

-  Pflegefläche
-  Grenze FFH-Gebiet
-  Grenze FFH-Gebiet neu



Geschäftsbereich 5

Natur und Boden

Dr.-Ing. Niels Gepp

AZ.: 5.1/2.3.3-6/BLK/Gp

Telefon: 0681 8500-1147

Fax: 0681 8500-1384

E-Mail: lua@lua.saarland.de

Datum:

Kundendienstzeiten:

Mo-Fr 08:00-12:00 Uhr

Mo-Do 13:00-15:30 Uhr

Pflegemaßnahme im NATURA 2000-Gebiet „Bickenalbtal“

Mulchen und abräumen und Gehölzzurücknahme

Vergabevorschlag

Es handelt sich um eine Pflegemaßnahme in einem NATURA 2000-Gebiet.

Ein brach gefallender Kalk-Halbtrockenrasen und neu geöffnete Flächen (zusammen ca. 1,2 ha) sollen gemulcht werden mit dem Ziel diese 2013 im Rahmen des Vertragsnaturschutzes bewirtschaften zu können. Gleichzeitig sollen die randlichen Hecken entlang eines schmalen Wiesenstreifens zurückgenommen werden und einige kleinere Bereiche entlang der unteren Hangkante entbuscht werden.

Die Firma LanFor bietet die Arbeiten für 1.080,00 € zzgl. MwSt. an.

Da das Mulchen und Abräumen der schwierig zu fahrenden Fläche (sehr steil, flachgründig) den Einsatz eines Hanggeräteträgers mit Terrabereifung notwendig macht und aus der langjährigen Auftragsvergabe im Bereich der Pflege der Schutzgebiete nach Naturschutzrecht bekannt ist, dass es in der Region keine weiteren Anbieter eines Hanggeräteträgers mit Terrabereifung gibt und weil die Firma LanFor die Fläche ab 2013

im Rahmen eines Bewirtschaftungsvertrags bewirtschaften soll, wurden keine weiteren Angebote angefragt.

Die Angebotssumme von 1.080,00 zzgl. MwSt. erscheint aufgrund der enormen Steilheit und dem Einsatz eines Spezialfahrzeugs für die Pflegemaßnahme angemessen. Der Auftrag soll daher an die Firma LanFor beauftragt werden.

Die Prüfung des Angebotes schließt mit 1.285,20 € (inkl. MwSt.).

Aufgestellt



Dr.-Ing. Niels Gepp

Gesehen



Claudia Schneider

Zur Mitzeichnung

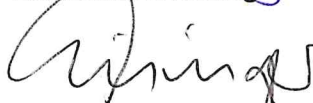

Dietmar Eisinger

LanFor

DIENSTLEISTUNGEN

LanFor Dienstleistungen - Friedhofstr.4 66440 Blieskastel –Tel. 0163 46 47 724

An das
Landesamt für Umwelt-
und Arbeitsschutz
Don-Bosco-Str. 1
z.Hd Herr Dr.-Ing. Niels Gepp

66119 Saarbrücken

Blieskastel den, 01.03.2012

Angebot

Pflegemaßnahme im FFH-Gebiet „Bickenalbtal“

Sehr geehrter Herr Dr. Gepp,

auf Ihre Anfrage vom 06. Februar 2012 unterbreiten wir Ihnen folgendes Angebot:

1. Mulchen und Abräumen von ca. 1,2ha Kalkhalbtrockenrasen
2. Rücknahme von Gehölzsukzessionen auf ca. 0,3ha

Teilweise starke Hangneigung

Hinweis: Die von uns eingesetzten Pflegemaschinen werden ausschließlich mit biologisch abbaubaren Hydraulikölen betrieben. Desweiteren werden in den Kleingeräten, wie Motorsäge, Freischneider, ausschließlich Biokettenhaftöle sowie Treibstoffe mit biologisch abbaubaren Zusatzölen benutzt.

Gesamtbetrag in Höhe von :

1080,00 € zzgl. 19% Mwst.

Mit freundlichen Grüßen

LANFOR
DIENSTLEISTUNGEN
FRIEDHOFSTR.
66440 BLIESKASTEL

ENTWURF

Dateiname: Angebotsanfrage LanFor VII.doc
Pfad: W:\FB5.1\Gepp_Niels\2.3 Pflegemaßnahmen\2.3.3 Aufträge\Außerhalb NS
Gebiet Bickenalbtal\2012\Angebotsanfrage LanFor VII.doc

Landesamt für Umwelt- und Arbeitsschutz • Postfach 10 24 61 • 66024 Saarbrücken

Firma
LanFor Dienstleistungen GbR
Friedhofstraße 4
66440 Blieskastel

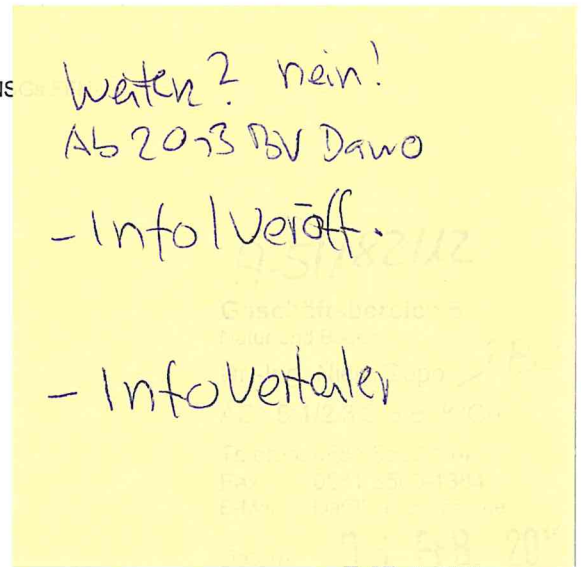

Kundendienstzeiten:
Mo-Fr 08:00-12:00 Uhr
Mo-Do 13:00-15:30 Uhr

Pflegemaßnahme im NATURA 2000-Gebiet Bickenalbtal Mulcharbeiten

Hier: Bitte um Unterbreitung eines Angebotes

Guten Tag,

wir planen innerhalb des o. g. FFH-Gebiets zur Umsetzung der Ziele des Naturschutzes und der Landschaftspflege im Sommer 2012 eine Pflegemaßnahme durchzuführen:

1. Mulchen und abräumen von ca. 1,2 ha Kalk-Halbtrockenrasen mit dem Ziel diese ab 2012 im Rahmen des Vertragsnaturschutzes als Wiese zu nutzen, tw. starke Hangneigung, Einsatz eines Hangmähers mit Terrabereifung notwendig, die letzte Pflege auf Teilflächen 2010.
2. Rücknahme von Gehölzsukzession/Hecken auf ca. 0,3 ha.

Bei Interesse diese Pflegemaßnahme für uns durchzuführen, bitte ich kurzfristig um Ihr Angebot.

Freundliche Grüße
Im Auftrag

Dr.-Ing. Niels Gepp

Anlage

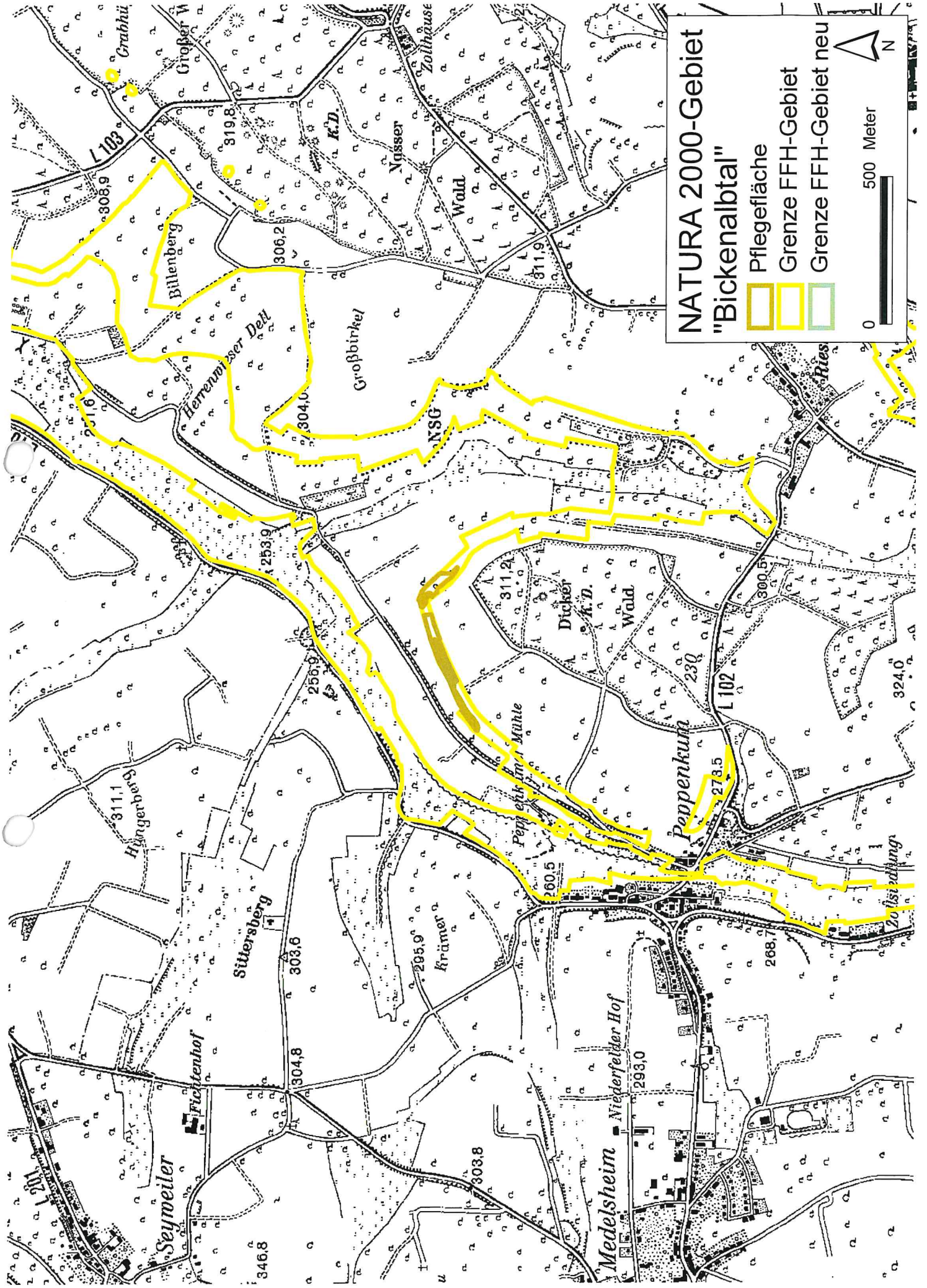

**NATURA 2000-Gebiet
"Bickenalbtal"**

- Pflegefläche
- Grenze FFH-Gebiet
- Grenze FFH-Gebiet neu



L 103

Grabhü.

Großer W.

Billenberg

319,8

306,2

K.D.

Nasser

Wald

Großbirke

NSG

Herrenw. Dett.

304,0

253,9

256,9

311,2

Dicker

K.D.

Wald

Peppent. Mühle

260,5

273,5

Peppentum

230

L 102

300,5

Ries

324,0

Hirgenberg

311,1

Sittersberg

303,6

295,9

Krämer

293,8

268,7

298,0

Niederfelder Hof

Medelsheim

346,8

Fichtenhof

304,8

304,8

303,8

268,7

Zollhaus

Zollstraße

304,8

303,8

268,7

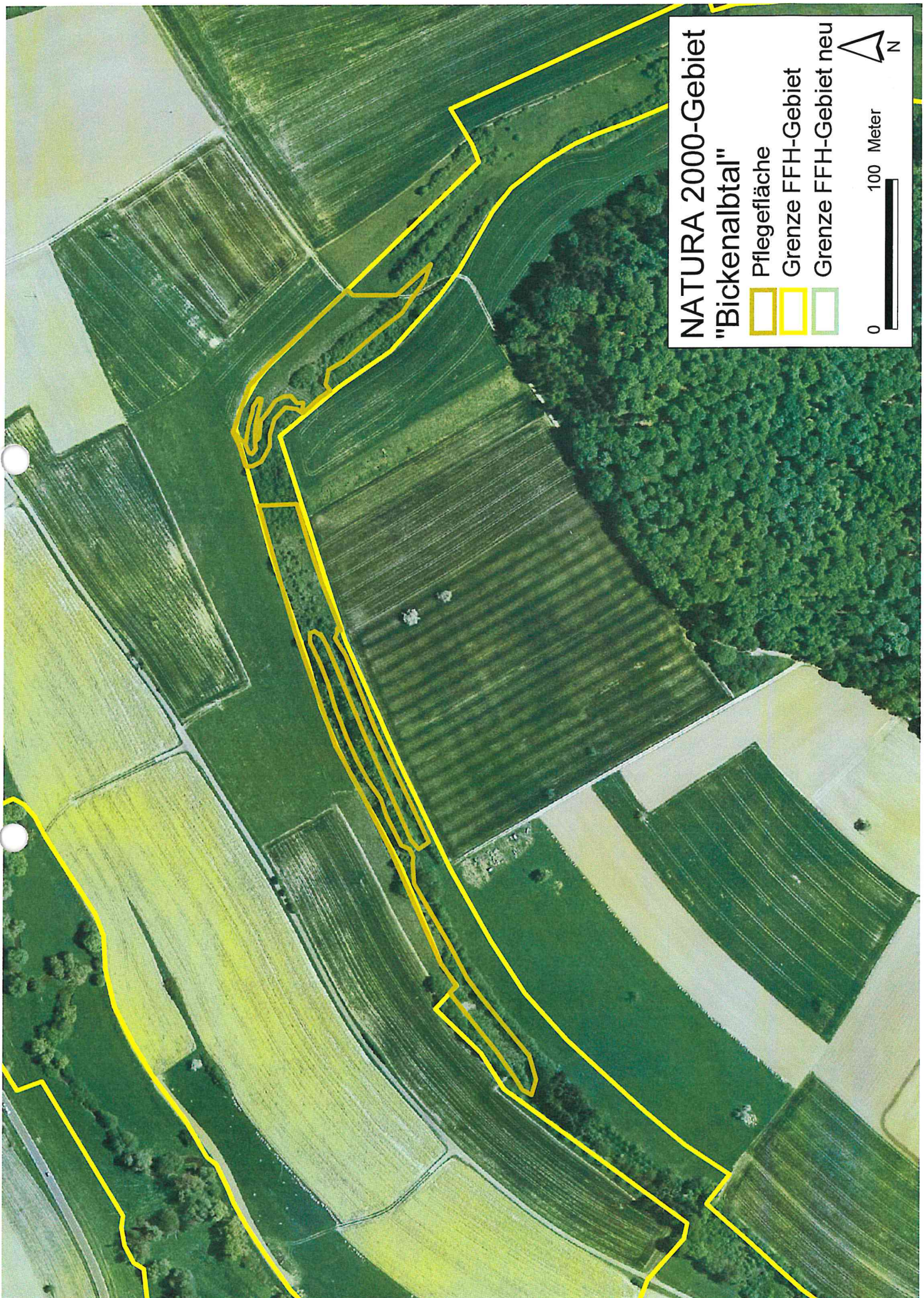

NATURA 2000-Gebiet "Bickenalbtal"

 Pflegefläche

 Grenze FFH-Gebiet

 Grenze FFH-Gebiet neu



ENTWURF

Dateiname: Angebotsanfrage Michel I.doc

Pfad: W:\FB5.1\Gepp_Niels\2.3 Pflegemaßnahmen\2.3.3 Aufträge\Außerhalb NSGs\FFH-Gebiet Bickenalbtal\2011\Angebotsanfrage Michel I.doc

Landesamt für Umwelt- und Arbeitsschutz • Postfach 10 24 61 • 66024 Saarbrücken

Herrn
Jean-Claude Michel
Blieskasteler Str.22
66399 Mandelbachtal

A-51606111

Geschäftsbereich 5

Natur und Boden

Dr.-Ing. Niels Gepp

AZ.: 5.1/2.3.3-6/BLK/Gp

Telefon: 0681 8500-1147

Fax: 0681 8500-1384

E-Mail: lua@lua.saarland.de

Datum: **18 APR. 2011**

Kundendienstzeiten:

Mo-Fr 08:00-12:00 Uhr

Mo-Do 13:00-15:30 Uhr

Pflegemaßnahme im FFH-Gebiet Bickenalb, Forstmulcharbeiten

Hier: Bitte um Unterbreitung eines Angebotes

Guten Tag,

wir planen innerhalb des o. g. FFH-Gebiets zur Umsetzung der Ziele des Naturschutzes und der Landschaftspflege im Herbst 2011 eine Pflegemaßnahme durchzuführen:

Mulchen mit dem Forstmulcher von ca. 1,1 ha verbuschter Fläche mit dem Ziel diese später als Wiese zu nutzen.

Die Fläche ist teilweise sehr hängig.

Bei Interesse diese Pflegemaßnahme für uns durchzuführen, bitte ich kurzfristig um Ihr Angebot.

Freundliche Grüße

Im Auftrag

Dr.-Ing. Niels Gepp

Anlage

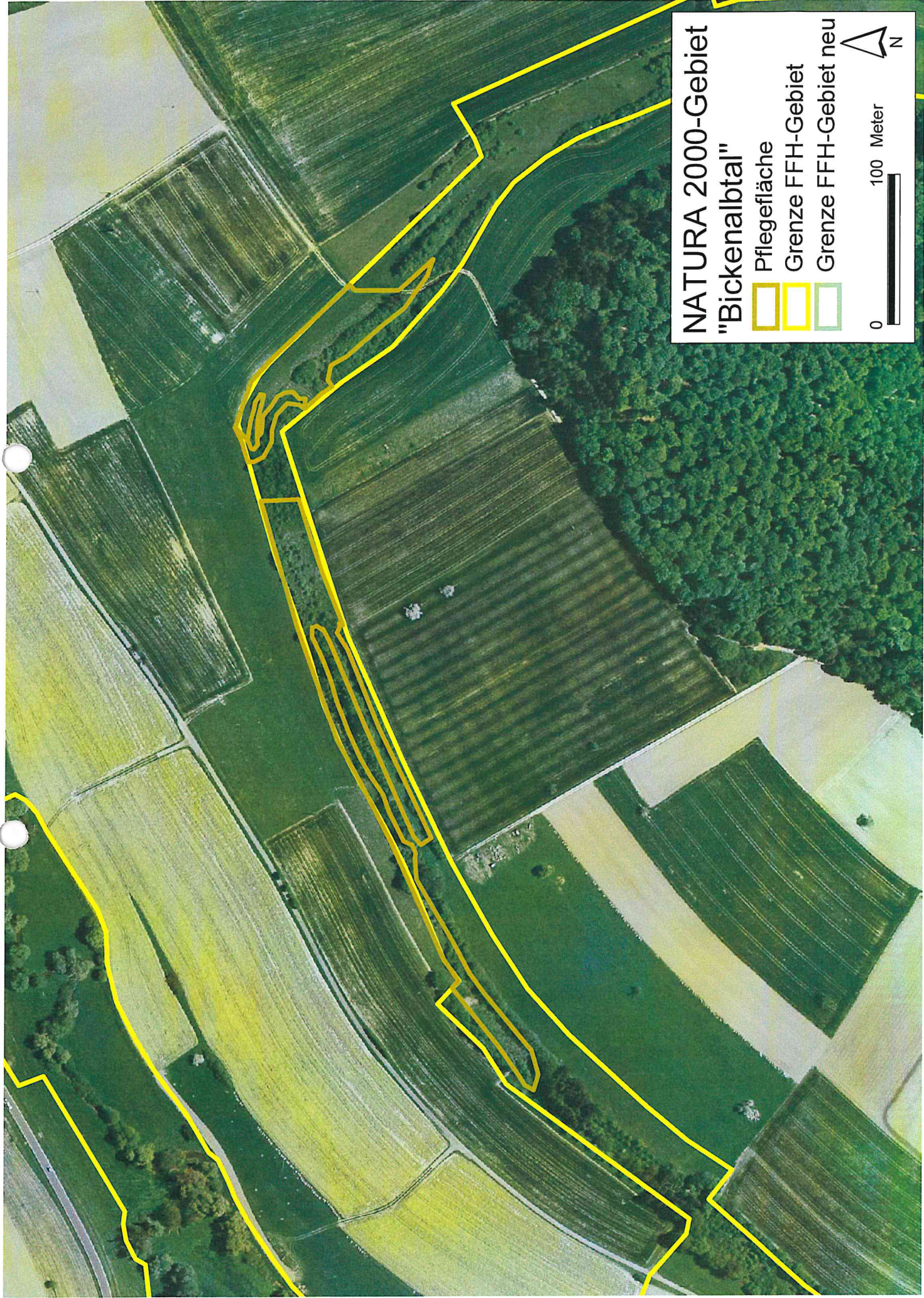

**NATURA 2000-Gebiet
"Bickenalbtal"**

-  Pflegefläche
-  Grenze FFH-Gebiet
-  Grenze FFH-Gebiet neu



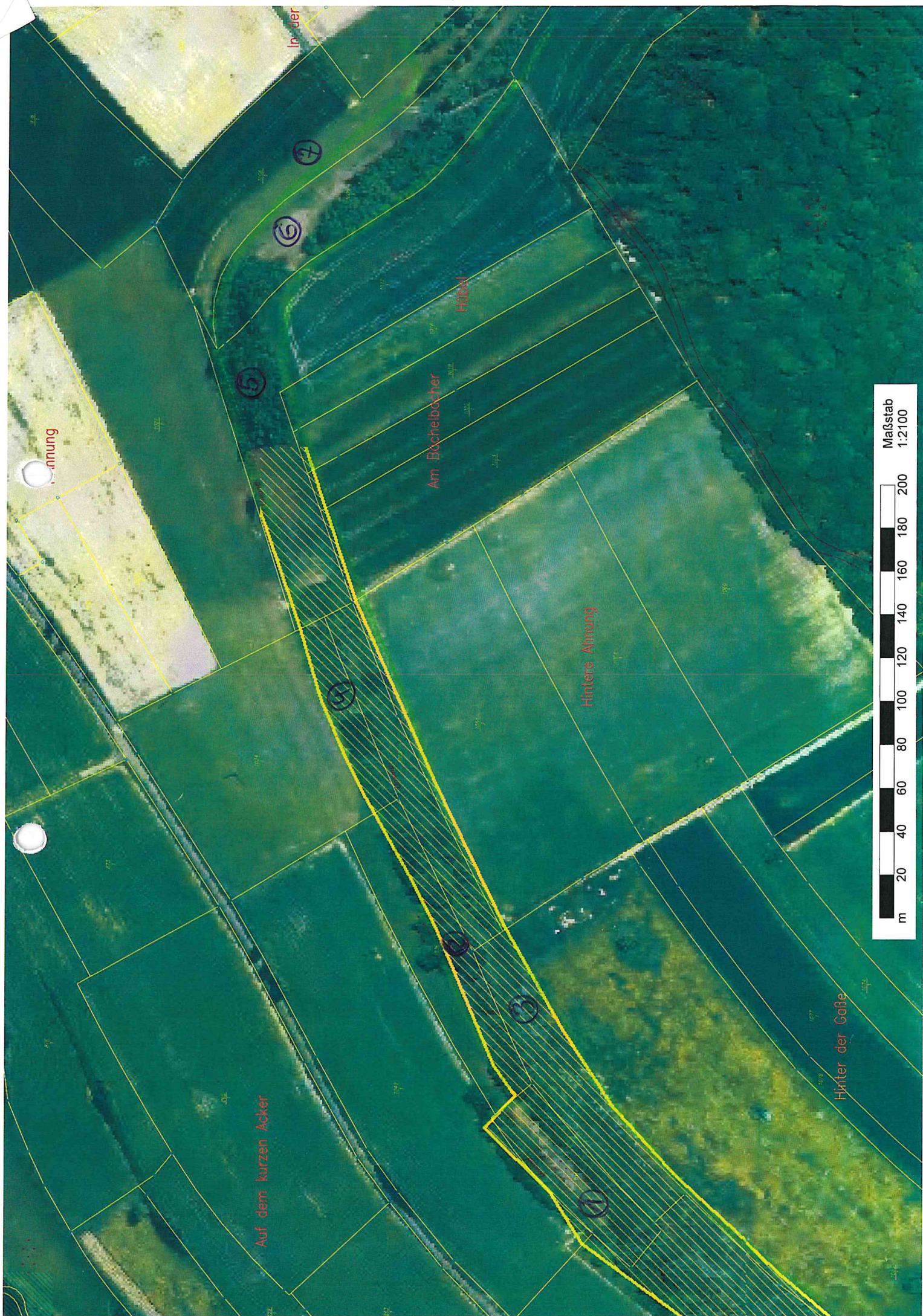

Almung

Auf dem kurzen Acker

Hintere Almung

Am Buechelbacher Hübel

Hinter der Gasse



Maßstab
1:2100

m 20 40 60 80 100 120 140 160 180 200

- ① Flur 5 1044 Walter Margot geb. Shock 31. 1. 48
- ② Flur 5 1036 |1| Wenz Mathilde Klara geb. Bosslet 13. 10. 19
- ③ Flur 5 1050 Kellenbrunnen Werner 4. 6. 34 → Tel.: 06844/1231
Süderkitcher Str. 1 66453 Jesheim-Peppenburg
- ④ Flur 5 1034 |1| Montag Erika geb. Lehnert 20. 10. 41
Montag Walter 5. 8. 34 → Tel.: 06844/1408
Mühlenweg 8 66453 Jesheim-Peppenburg
- ⑤ Flur 5 1012 |1| Conrath Anna - Maria geb. Meyer 1. 10. 44
- ⑥ Flur 5 1009 |1| Wellich Helmut 7. 8. 41 → Tel.: 06803 12633
Am Hölshberg 12 66440 Bilskastel-Bieschgen
- ⑦ Flur 5 1006 |1| Shoendorf Stefan 11. 2. 67