

- (24) (F1) 49 "
- (25) (F1) 51 Gemeinde Losheim
- (26) (F1) 53 Hilgert Robert 21.2.62 Tel.: 06872/7387 Auf dem Espen 27  
" Margaretha geb. Wollscheid 29.12. 66678 Losheim am See
- (27) (F1) 54 Gemeinde Losheim
- (28) (F1) 56 "
- (29) (F1) 57 "
- (30) (F1) 59 Engel Carina 21.05.71
- (31) (F1) 61 Gemeinde Losheim
- (32) (F1) 62 "
- (33) (F1) 81 "
- (34) (F1) 80 "
- (35) (F1) 89 "
- (36) (F1) 88 Wagner Günter Josef 08.08.37 → 06872/5112
- (37) (F1) 87 Gemeinde Losheim
- (38) (F1) 86 "
- (39) (F1) 85 "
- (40) (F1) 84 "
- (41) (F1) 83 "
- (42) (F1) 82 "
- (43) (F1) 81 "
- (44) (F1) 80 "
- (45) (F1) 79 "
- (46) (F1) 78 "
- (47) (F1) 77 Stoffel Maria geb. Schommer → Weiten, Mittelbach? 06865/8275

(48) (F1) 76 Lauer Heber 22.7. 62 → Urexweiler? 06827/3249

(49) (F1) 75 Semehde Cosheim

(50) (F1) 74 "

(51) (F1) 73 "

(52) (F1) 72 Lauer Eberhard Mett hies 18.8. 60

Mentes Isobell Maria geb. Lauer 20.1. 66

(53) (F1) 71 Semehde Cosheim

(54) (F1) 70 "

(55) (F1) 69 Nachland stiftung Saar → Tel.: 0681 / 954150 Feldmannstr. 85

66118 Alt-Saarbrücken

(56) (F1) 68 Srewelding Johann 8.8. 44

" Brigitte geb. Meier 17.12. 44



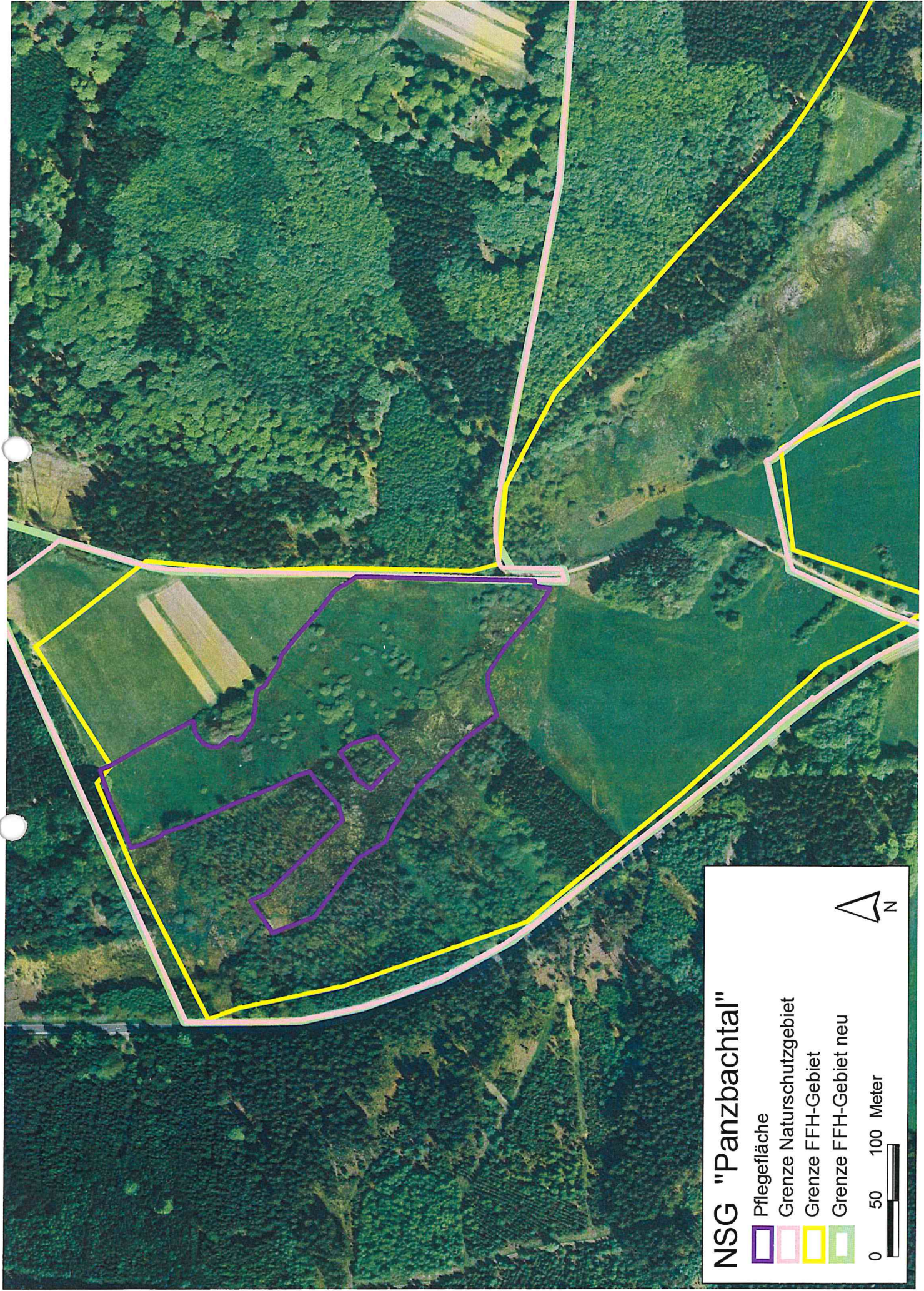

# NSG "Panzbachtal"

-  Pflegefläche
-  Grenze Naturschutzgebiet
-  Grenze FFH-Gebiet
-  Grenze FFH-Gebiet neu





## ENTWURF

Dateiname: Angebotsanfrage StMeiers.doc  
Pfad: J:\GB5\FB5.1\Gepp\_Niels\2.3 Pflegemaßnahmen\2.3.3  
Aufträge\Panzbachtal\2012\Angebotsanfrage StMeiers.doc

Landesamt für Umwelt- und Arbeitsschutz • Postfach 10 24 61 • 66024 Saarbrücken

Herrn  
Stefan Meiers  
Dellbornerstraße 18 A  
66679 Losheim

### Geschäftsbereich 5

Natur und Boden

Stephanie Diversy

AZ.: 5.1/2.3.3-3/LOS/Div

Telefon: 0681 8500-1386

Fax: 0681 8500-1384

E-Mail: lua@lua.saarland.de

Datum: **01. AUG. 2012**

#### Kundendienstzeiten:

Mo-Fr 08:00-12:00 Uhr

Mo-Do 13:00-15:30 Uhr

### **Pflegemaßnahme in dem Naturschutzgebiet (NSG) Panzbachtal Mähen und abräumen und Weidenentnahme**

Hier: Bitte um Unterbreitung eines Angebotes

Guten Tag,

wir planen auf der oben genannten Fläche (s. Kartenausschnitt) innerhalb des Naturschutzgebietes „Panzbachtal“ zur Umsetzung der Ziele des Naturschutzes und der Landschaftspflege im Sommer/Herbst 2012 eine Pflegemaßnahme durchzuführen.

1. Mähen und abräumen von ca. 4,9 ha Nasswiese (mit dem Landschaftspflegemesserbalken), ein Teil der Flächen letzter Pflegegang 2010/11, der Einsatz eines Raupenfahrzeugs ist notwendig.
2. Fräsen der Weidenstubben der 2011 entnommenen Weiden.
3. Einige Weiden innerhalb der Fläche sollen entnommen werden

Bei Interesse diese Pflegemaßnahme für uns durchzuführen, bitte ich kurzfristig um Ihr Angebot.

Freundliche Grüße  
Im Auftrag



Stephanie Diversy

Anlage

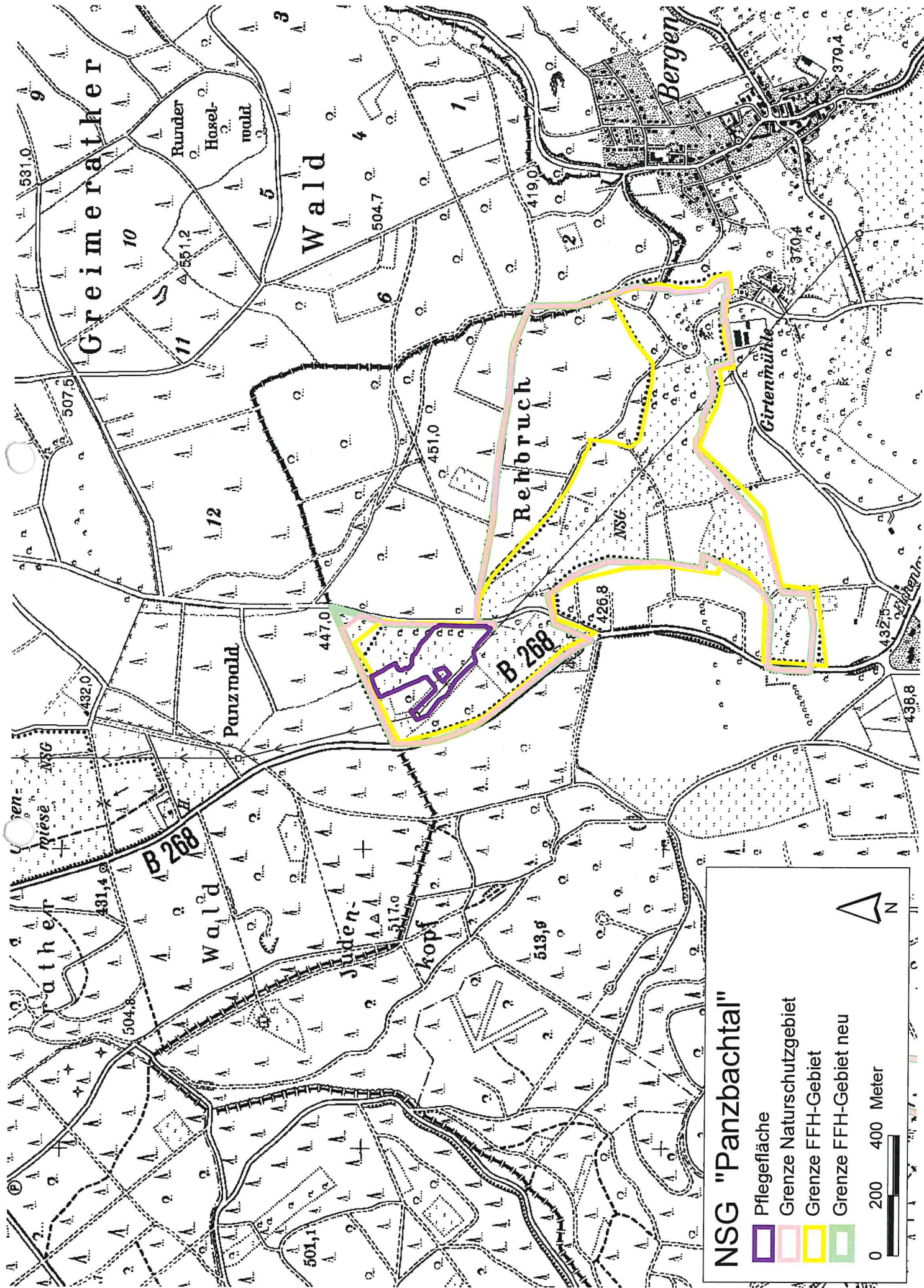

### NSG "Panzbachtal"



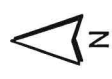

- Pflegefläche
- Grenze Naturschutzgebiet
- Grenze FFH-Gebiet
- Grenze FFH-Gebiet neu

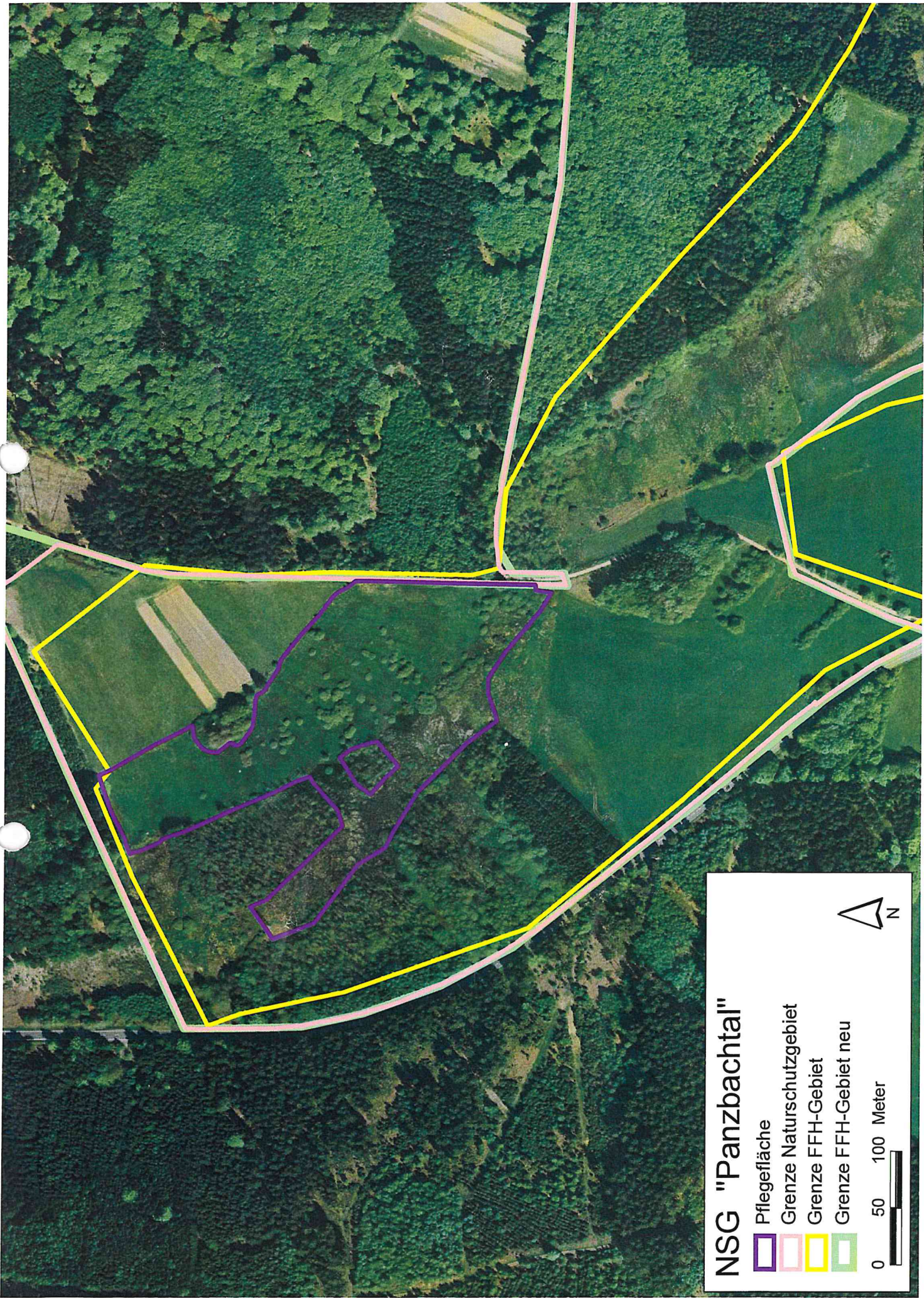





**NSG "Panzbachtal"**

-  Pflegefläche
-  Grenze Naturschutzgebiet
-  Grenze FFH-Gebiet
-  Grenze FFH-Gebiet neu

0 50 100 Meter





## ENTWURF

Dateiname: Angebotsanfrage Lahner-Panzbachtal2012.doc  
Pfad: J:\GB5\FB5.1\Gepp\_Niels\2.3 Pflegemaßnahmen\2.3.3  
Aufträge\Panzbachtal\2012\Angebotsanfrage Lahner-Panzbachtal2012.doc

Landesamt für Umwelt- und Arbeitsschutz • Postfach 10 24 61 • 66024 Saarbrücken

Firma Lahner-Forst GmbH  
Hauptstraße 2  
66978 Leimen

### Geschäftsbereich 5

Natur und Boden

Stephanie Diversy

AZ.: 5.1/2.3.3-3/LOS/Div

Telefon: 0681 8500-1386

Fax: 0681 8500-1384

E-Mail: lua@lua.saarland.de

Datum: **01. AUG. 2012**

### Kundendienstzeiten:

Mo-Fr 08:00-12:00 Uhr

Mo-Do 13:00-15:30 Uhr

## Pflegemaßnahme in dem Naturschutzgebiet (NSG) Panzbachtal Mähen und abräumen und Weidenentnahme

Hier: Bitte um Unterbreitung eines Angebotes

Guten Tag,

wir planen auf der oben genannten Fläche (s. Kartenausschnitt) innerhalb des Naturschutzgebietes „Panzbachtal“ zur Umsetzung der Ziele des Naturschutzes und der Landschaftspflege im Sommer/Herbst 2012 eine Pflegemaßnahme durchzuführen.

1. Mähen und abräumen von ca. 4,9 ha Nasswiese (mit dem Landschaftspflegemesserbalken), ein Teil der Flächen letzter Pflegegang 2010/11, der Einsatz eines Raupenfahrzeugs ist notwendig.
2. Fräsen der Weidenstubben der 2011 entnommenen Weiden.
3. Einige Weiden innerhalb der Fläche sollen entnommen werden

Bei Interesse diese Pflegemaßnahme für uns durchzuführen, bitte ich kurzfristig um Ihr Angebot.

Freundliche Grüße  
Im Auftrag

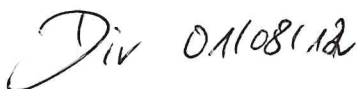

Stephanie Diversy

Anlage

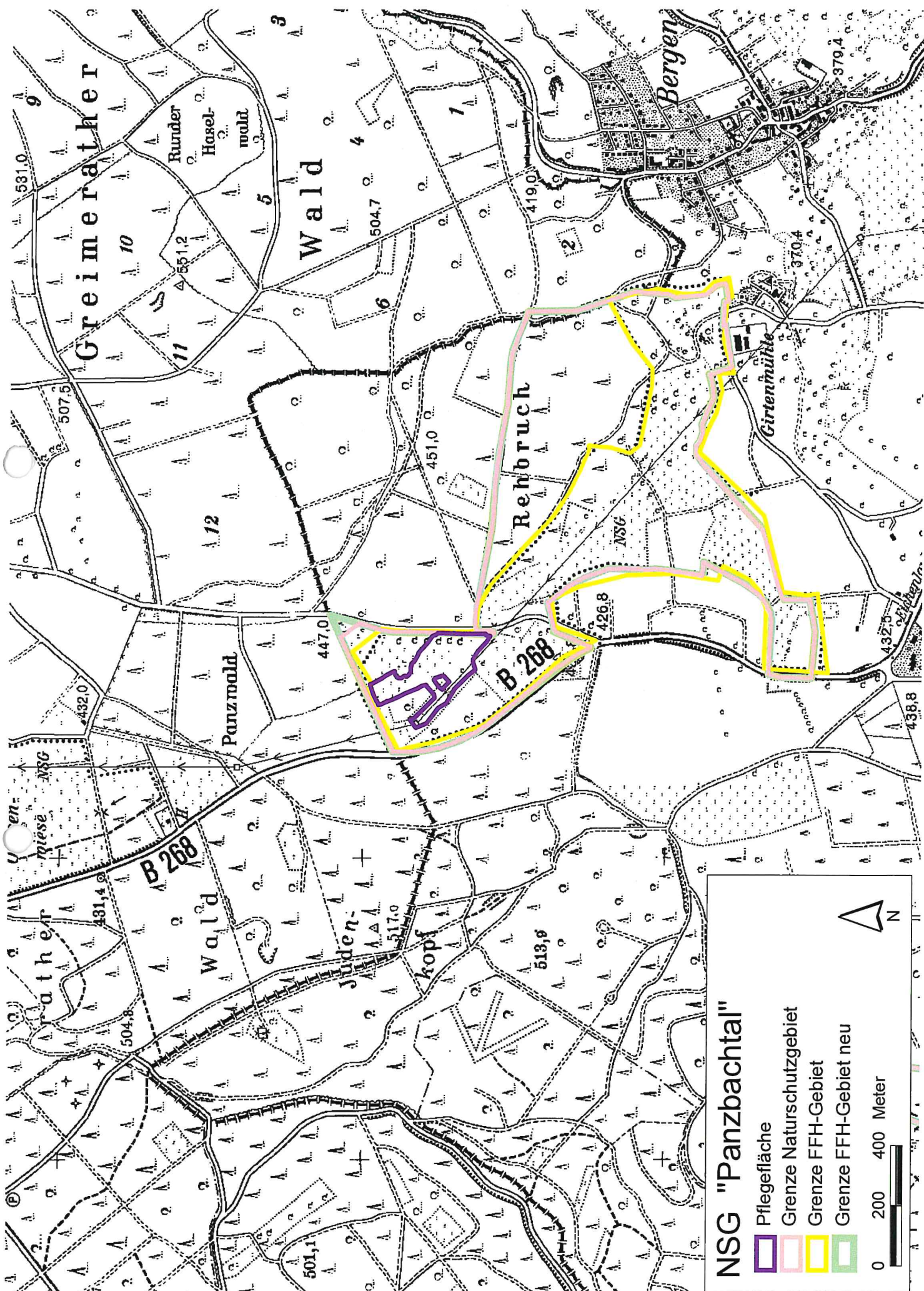

**NSG "Panzbachtal"**

- Pflegefläche
- Grenze Naturschutzgebiet
- Grenze FFH-Gebiet
- Grenze FFH-Gebiet neu



N



0 200 400 Meter



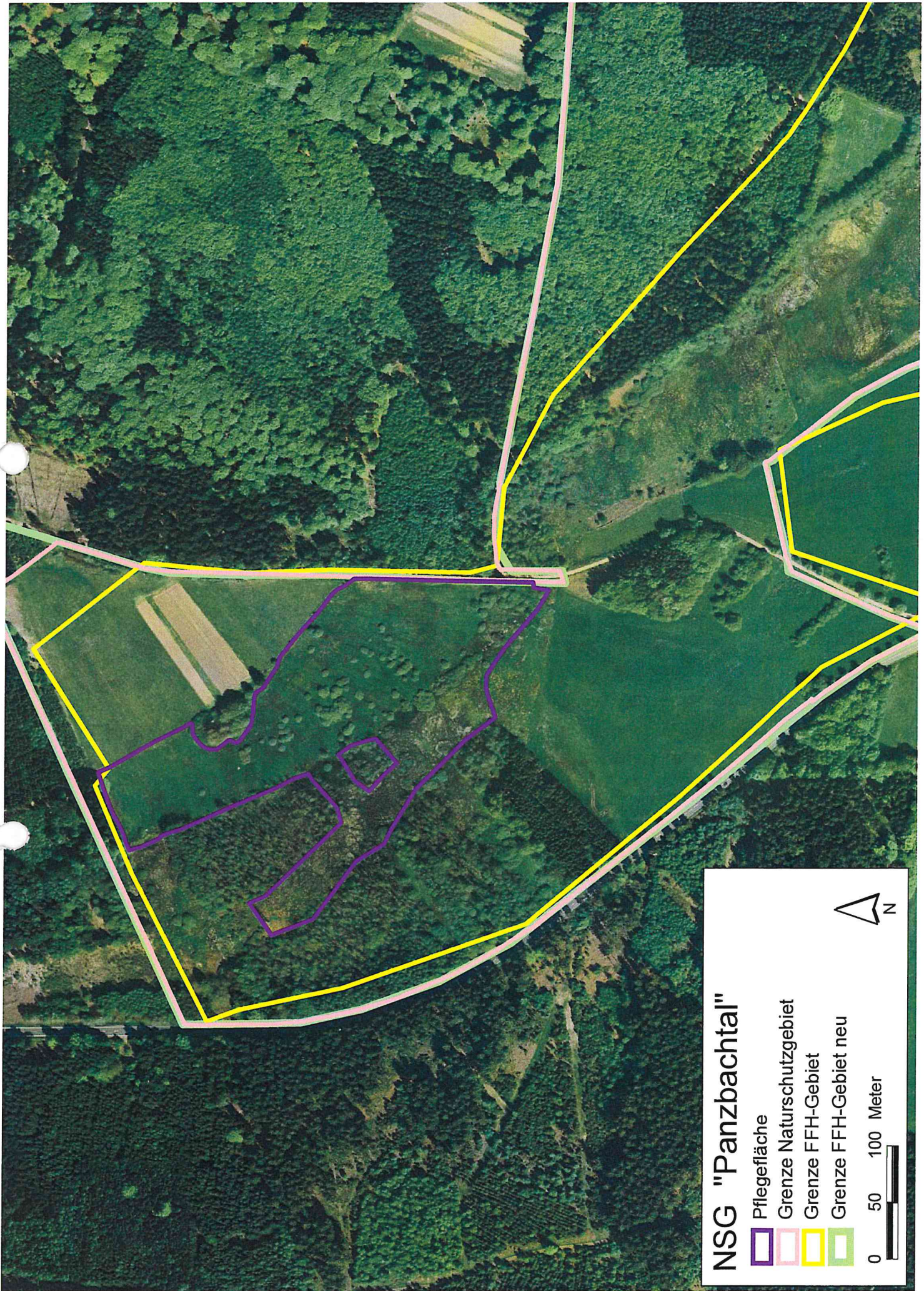

# NSG "Panzbachtal"

-  Pflegefläche
-  Grenze Naturschutzgebiet
-  Grenze FFH-Gebiet
-  Grenze FFH-Gebiet neu

