

46-12

noch nicht ausgefüllt!

AKTENAUSFERTIGUNG

Dateiname: Auftrag 46-12 Meiers.doc
Pfad: J:\GB5\FB5.1\Gepp_Niels\2.3 Pflegemaßnahmen\2.3.3
Aufträge\Geißenfels\2012\Auftrag 46-12 Meiers.doc

Landesamt für Umwelt- und Arbeitsschutz • Postfach 10 24 61 • 66024 Saarbrücken

Herrn
Stefan Meiers
Dellbornerstraße 18
66679 Losheim

Geschäftsbereich 5

Natur und Boden

Stephanie Diversy

AZ.: 5.1/2.3.3-3/MZG/Div

Telefon: 0681 8500-1386

Fax: 0681 8500-1384

E-Mail: lua@lua.saarland.de

Datum:

04. JAN. 2013

Kundendienstzeiten:

Mo-Fr 08:00-12:00 Uhr

Mo-Do 13:00-15:30 Uhr

**Pflegemaßnahmen im Naturschutzgebiet (NSG) „Geißenfels“ und im Natura 2000
– Gebiet „Östlich Merzig“**
Gemarkung Merchingen

Mähen und Entnahme des Mähgutes
Ihr Angebot vom 28.07.2012

Auftragserteilung (Auftrags-Nr. 46/12)

Guten Tag,

auf der Grundlage Ihres Angebotes vom 28.07.2012 erteile ich Ihnen hiermit folgenden Auftrag:

Mahd von Kalkhalbtrockenrasen entsprechend der Abgrenzung in beiliegenden Karten (ca. 3,1 ha) und Abfahren des Mähguts.

Das Mähgut geht in den Besitz des Auftragnehmers über und ist zu entsorgen.

Die Maßnahme kann bei geeigneter Witterung (ausreichende Trockenheit und Befahrbarkeit der Flächen) in den Wintermonaten erfolgen (Januar bis Ende Februar 2013). Sollte dies nicht möglich sein ist die Ausführung für den Zeitraum ab Ende August 2013 vorzusehen.

Eine Abweichung von den vorgenannten Ausführungszeiten ist nur nach Abstimmung mit dem LUA möglich.

Entsprechend Ihrem Angebot werden die Mäharbeiten incl. Abräumen der Flächen mit **2.480,00 € zzgl. MwSt.** vergütet.

Die Auftragssumme beinhaltet alle Nebenkosten.

Der Auftragnehmer wird darauf hingewiesen, dass sich die zu pflegende Gesamtfläche in mehrere Teilbereiche gliedert. Sie weist unregelmäßiges Relief mit teilweise starker Hangneigung auf.

Im Natura 2000-Gebiet „Östlich Merzig“ ist in Teilen der Pflegefläche noch Mulchmaterial eines zuvor durchgeführten Pflegeganges vorhanden.

Außerdem befinden sich hier Lesesteinriegel / -wälle in der Fläche, wodurch in der Fläche mit Steinen zu rechnen ist.

Auf entsprechend umsichtige Ausführung ist zu achten.

Vor Durchführung der Arbeiten ist ein Ortstermin/Einweisungstermin zu vereinbaren.

Geplanter Beginn sowie der Abschluss der Arbeiten sind dem LUA anzuzeigen.

Die Rechnungsstellung erfolgt an das LUA in doppelter Ausführung.

Freundliche Grüße

Thierho Burgard

Sc 19/12

Dir 19/12/12

bis 20.12.

Agel. ✓

Anlage (Detail- und Übersichtskarte der zu bearbeitenden Flächen)

- I. SB 1.1 (Frau Winterroll) mit der Bitte um Vormerkung der Haushaltsmittel in Höhe von 2.951,20 € für den o. g. Auftrag Nr. 46/12.

Ln 20.12.12

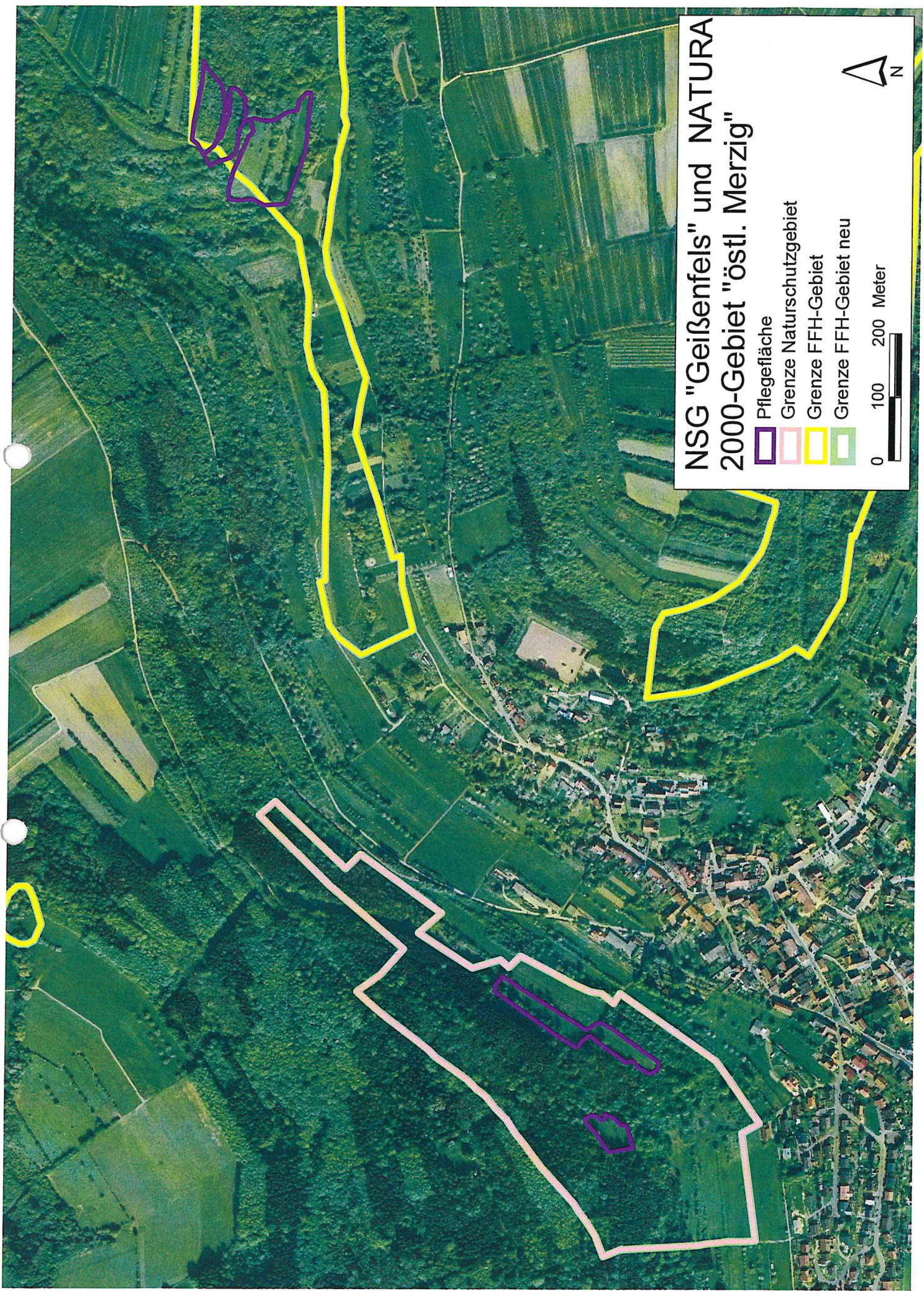

NSG "Geißenfels" und NATURA 2000-Gebiet "östl. Merzig"

-  Pflegefläche
-  Grenze Naturschutzgebiet
-  Grenze FFH-Gebiet
-  Grenze FFH-Gebiet neu



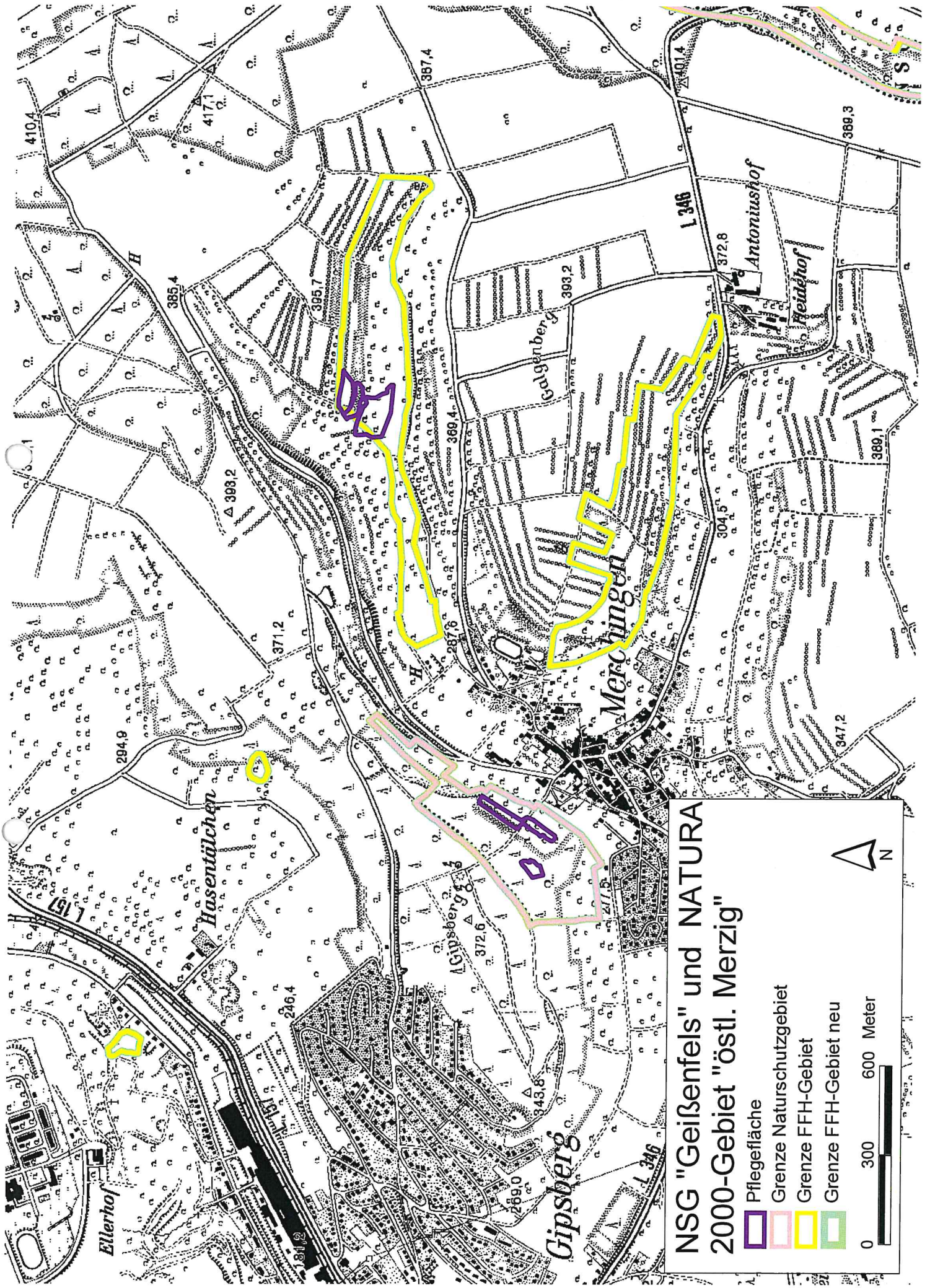

NSG "Geisenfels" und NATURA 2000-Gebiet "östl. Merzig"

- Pflegefläche
- Grenze Naturschutzgebiet
- Grenze FFH-Gebiet
- Grenze FFH-Gebiet neu



N



0 300 600 Meter

AKTENAUSFERTIGUNG

Dateiname: Vergabevorschlag Auftrag 46-12 Meiers.doc
Pfad: J:\GB5\FB5.1\Gepp_Niels\2.3 Pflegemaßnahmen\2.3.3
Aufträge\Geißenfels\2012\Vergabevorschlag Auftrag 46-12 Meiers.doc

Landesamt für Umwelt- und Arbeitsschutz • Postfach 10 24 61 • 66024 Saarbrücken

A-5/7/13

Geschäftsbereich 5

Natur und Boden

Stephanie Diversy

AZ.: 5.1/2.3.3-3/MZG/Div

Telefon: 0681 8500-1386

Fax: 0681 8500-1384

E-Mail: lua@lua.saarland.de

Datum:

04. JAN. 2013

Kundendienstzeiten:

Mo-Fr 08:00-12:00 Uhr

Mo-Do 13:00-15:30 Uhr

Pflegemaßnahmen im Naturschutzgebiet (NSG) „Geißenfels“ und im Natura 2000 – Gebiet „Östlich Merzig“ Gemarkung Merchingen

Mähen und Entnahme des Mähgutes

Vergabevorschlag

Es handelt sich um eine Pflegemaßnahme innerhalb von Naturschutz- bzw. Natura 2000-Gebieten.

Insgesamt sollen ca. 3,1 ha Kalk-Halbtrockenrasen-Fläche gemäht und das Mähgut abgeräumt werden.

Die Gesamtfläche gliedert sich in mehrere Teilbereiche und weist unregelmäßiges Relief mit teilweise starker Hangneigung auf.

Der Landwirt Meiers bietet die Maßnahme für 2.480,00 € zzgl. MwSt. an, einen mit 2.500 € nahezu gleichen Preis bietet Landwirt Zenner an.

Die Angebotssumme erscheint für die angebotenen Leistungen als angemessen.

Aufgrund der sehr genauen Ortskenntnis in dem teilweise schwierigen Gelände, soll die Pflegemaßnahme an den Landwirt Meiers beauftragt werden. Er hat die Flächen am Geißenfels bereits im Rahmen einer Pflegemaßnahme 2011 gemäht und ist somit zumindest mit diesem Teil der zu pflegenden Flächen bereits gut vertraut.

Die Prüfung des Angebotes schließt mit 2.951,20 € (inkl. MwSt.).

Aufgestellt

S. Diversy 19/12/12

Stephanie Diversy

Gesehen

Sc 19/12

Claudia Schneider

Zur Mitzeichnung

 20.12.
Dietmar Eisinger

 20/12
Birgit Baumann

Stefan

Meiers
Dellbornerstraße 18a
66679 Losheim-Wahlen

E-511318112

Landesamt für Umwelt- und Arbeitsschutz	
Eing.	31. Juli 2012
Anl.	FB 5.1

Landesamt für Umwelt- und Arbeitsschutz
Don-Bosco- Straße 1
66119 Saarbrücken

Sc0208

Datum 28.7.2012

Angebot

Wir danken Ihnen für Ihre Anfrage und bieten Ihnen wie folgt an

Pflegemaßnahmen in dem Naturschutzgebiet: *„Beißerfels“*
u. Natura 2000 Gebiet „Östlich Merzig“

Netto-Pauschalpreis:
+19%MwSt

2480,-
471,20

Gesamt:

2951,20

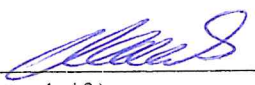
(Unterschrift)

Zusätzliche, von der Bauleitung angeordnete Personal- und Maschinenstunden werden wie folgt angeboten:

Handarbeit: 23€/Stunde
Motorsäge/Freischneider incl. Bedienung: 30€/Stunde

E-511560112

Landesamt für Umwelt- und Arbeitsschutz	
Eing. 02. Sep. 2012 Fax	
Anl. /	FB 5,1

Handwritten signature
03.09.

Stefan Zenner
Marienhof

Tel: 0833/351
Fax: /361

Sc 05/09

Volksbank Saarlouis eG
Kto: 1900493815
BLZ 593 901 00
St.Nr. 010/299/10207

66780 Gerlfangen

Landesamt für Umwelt- und Arbeitsschutz
Frau Stephanie Diversy
Postfach 102461

66024 Saarbrücken

Gerlfangen, 02.09.12

Pflegemaßnahme im FFH-Gebiet "Östlich Merzig" und "Geißenfels"
Gemarkung Merchingen, Flur 10

ANGEBOT

Sehr geehrte Frau Diversy,

Gerne bieten wir Ihnen an:

Mähen und abräumen von ca. 3,1 ha

Netto:	2500,- €
+19 % MwSt.:	475,-€
<hr/>	
Brutto:	2975,-€

Wir würden uns freuen wenn unser Angebot Ihre Zustimmung fände und stehen für weitere Fragen gerne zur Verfügung

Mit freundlichen Grüßen

Stefan Zenner

ENTWURF

Dateiname: Angebotsanfrage Meiers R..doc
Pfad: W:\FB5.1\Gepp_Niels\2.3 Pflegemaßnahmen\2.3.3
Aufträge\Geißenfels\2012\Angebotsanfrage Meiers R..doc

Landesamt für Umwelt- und Arbeitsschutz • Postfach 10 24 61 • 66024 Saarbrücken

Herrn
Reinhold Meiers
Dellbornerstraße 18
66679 Losheim

Warten? Zinner 01.08.
Jv

- Info Gemeinde

- Info Verteiler

Kundendienstzeiten:

Mo-Fr 08:00-12:00 Uhr
Mo-Do 13:00-15:30 Uhr

Mähen und Abräumen im Naturschutzgebiet (NSG) „Geißenfels“ und NATURA 2000-Gebiet „Östlich Merzig“

Mähen und abräumen

Hier: Bitte um Unterbreitung eines Angebotes

Guten Tag,

wir planen auf der oben genannten Fläche (s. Kartenausschnitt) innerhalb des NSGs „Geißenfels“ und des NATURA 2000-Gebiets „Östlich Merzig“ zur Umsetzung der Ziele des Naturschutzes und der Landschaftspflege im Zeitraum Juli/August 2011 eine Pflegemaßnahme durchzuführen.

Mähen und abräumen von von ca. 3,1 ha Kalk-Halbtrockenrasen, mittlere, teilweise starke Hangneigung, relativ kleinteilig, die letzte Pflege erfolgte 2011, auf einer Teilfläche von ca. 0,3 ha liegt noch das Mulchgut der Flächenöffnung.

Wenn Sie Interesse haben die Fläche dieses Jahr in unserem Auftrag zu pflegen, bitte ich kurzfristig um Ihr Angebot.

Freundliche Grüße
Im Auftrag

Dr.-Ing. Niels Gepp

Anlage

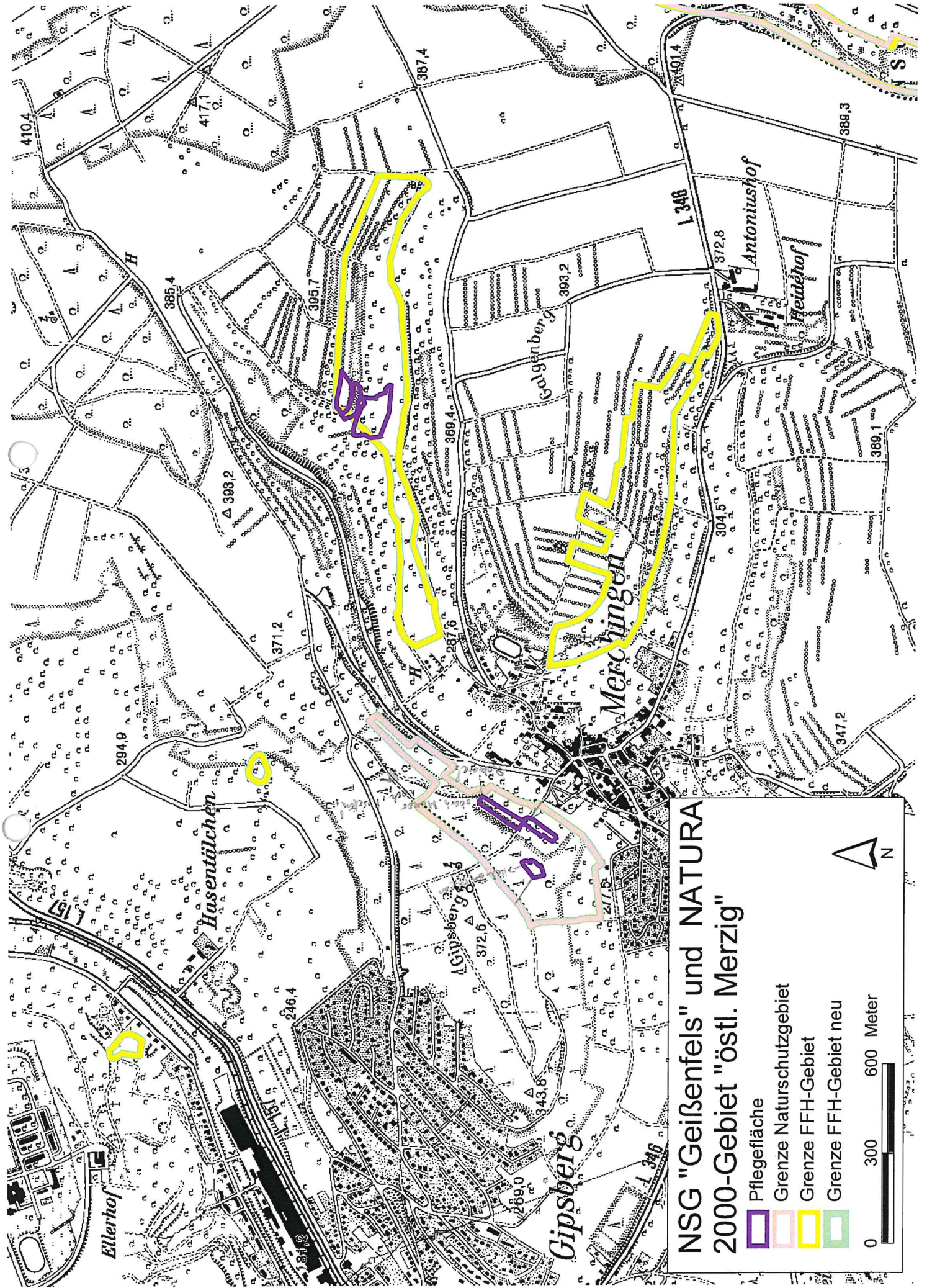

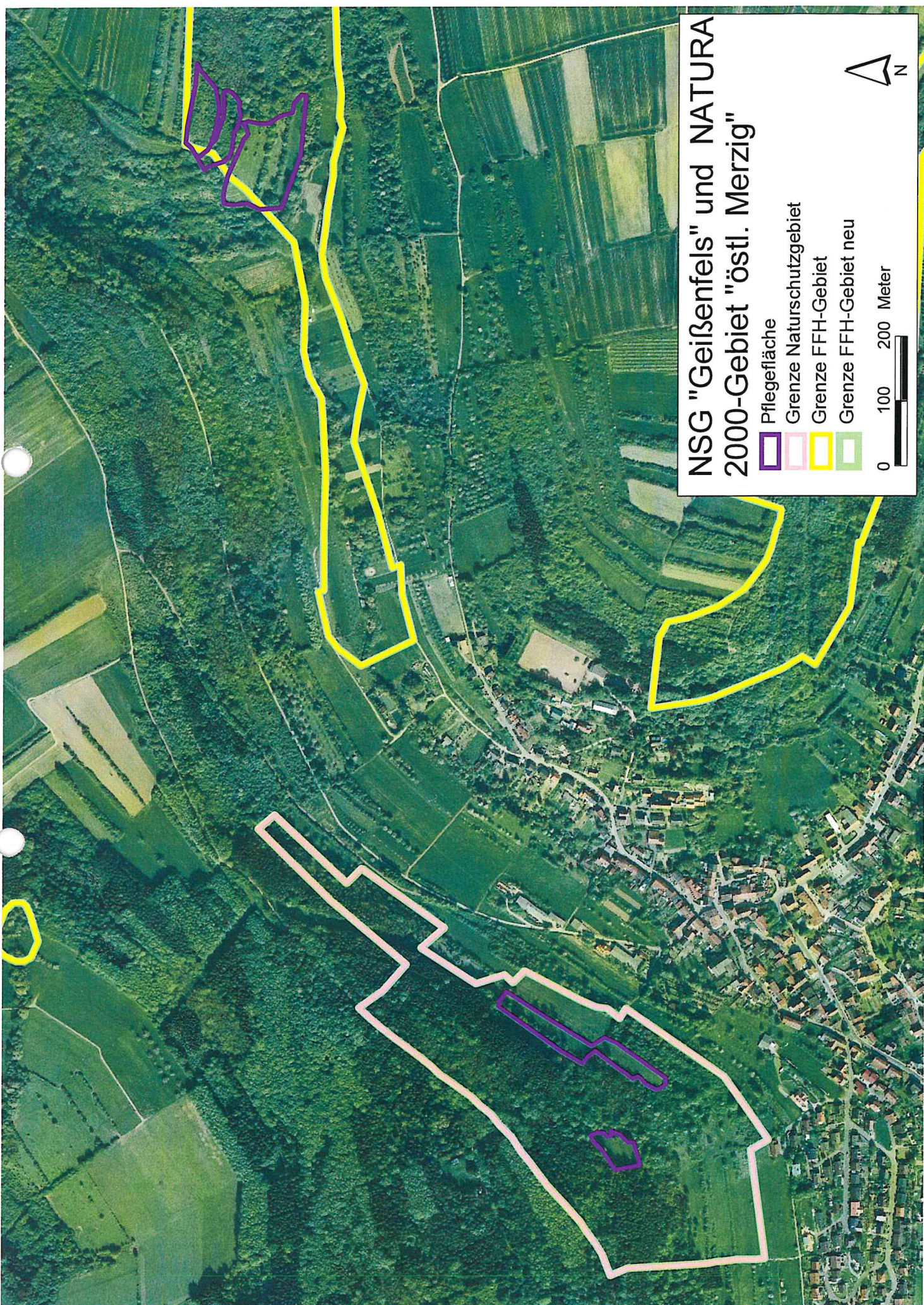

NSG "Geißenfels" und NATURA 2000-Gebiet "örtl. Merzig"

-  Pflegefläche
-  Grenze Naturschutzgebiet
-  Grenze FFH-Gebiet
-  Grenze FFH-Gebiet neu



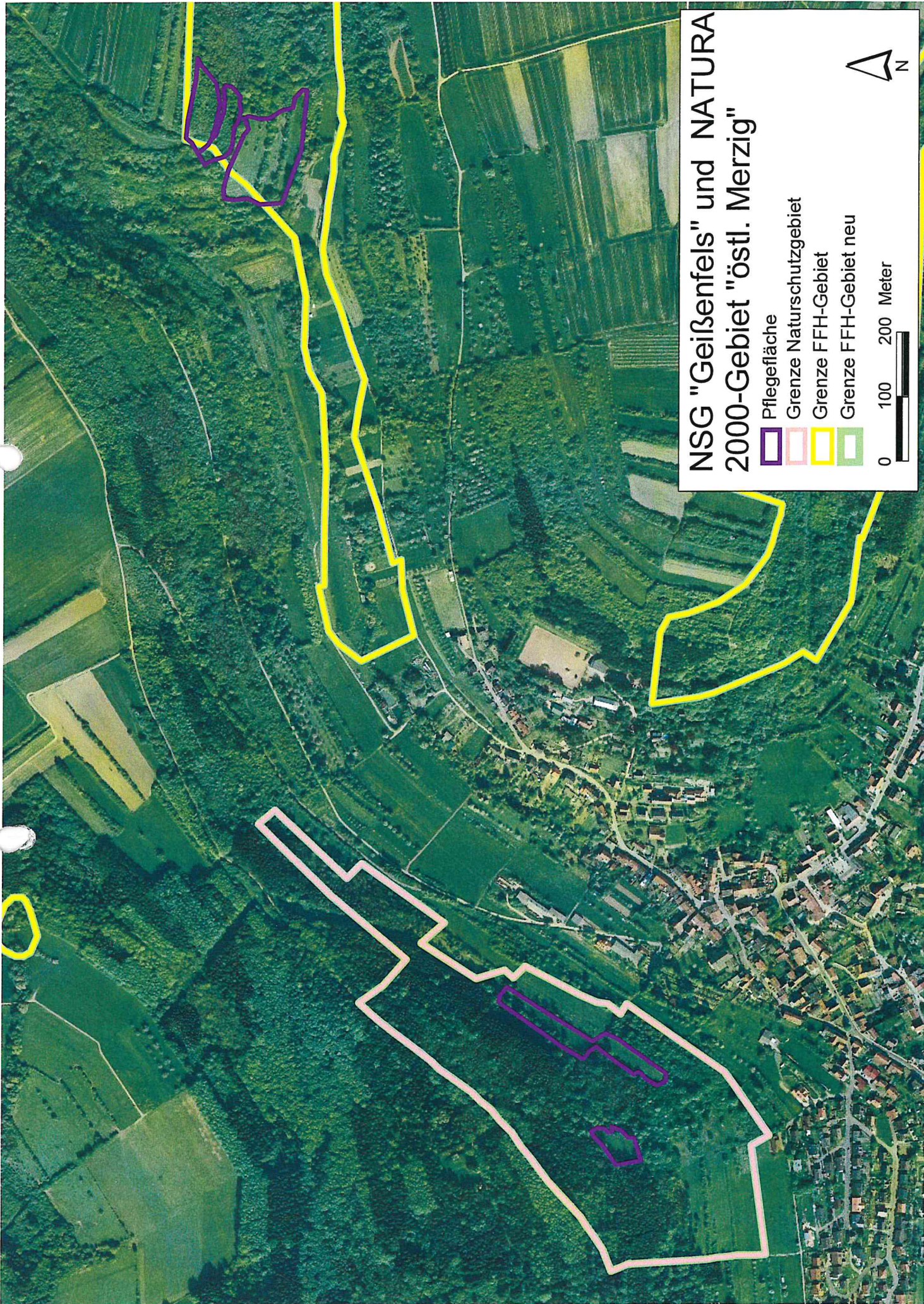

NSG "Geissenfels" und NATURA 2000-Gebiet "östl. Merzig"

-  Pflegefläche
-  Grenze Naturschutzgebiet
-  Grenze FFH-Gebiet
-  Grenze FFH-Gebiet neu



Kartendarstellungen mit Verlagerung des Katasterbestandes können zu Fehlinterpretationen führen.
Die Lage der Grundstücks-Grenze zur Örtlichkeit ist letztlich nur durch eine örtliche, amtliche Vermessung feststellbar.

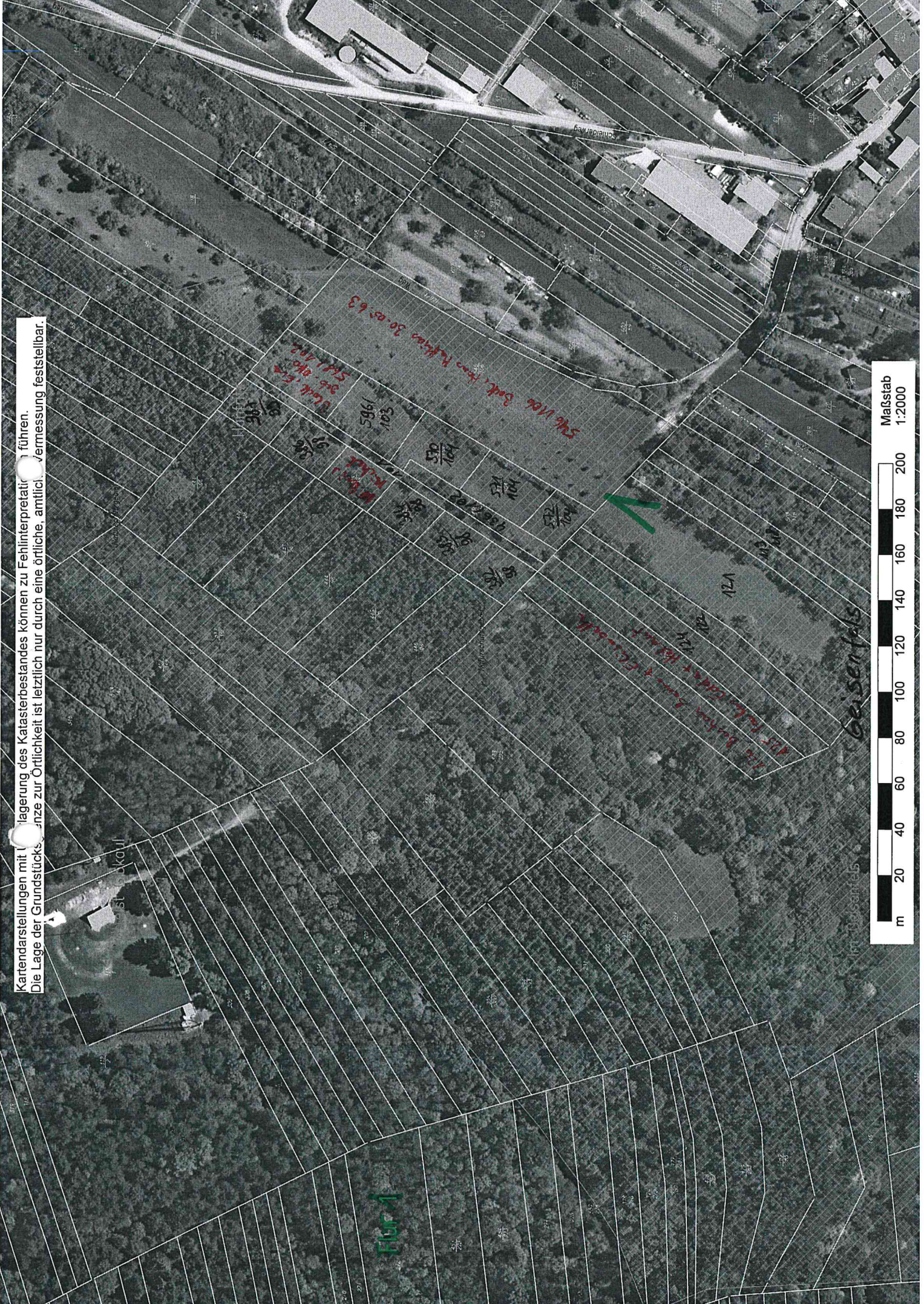

in Verjahren bereits in Pflege gewesen!

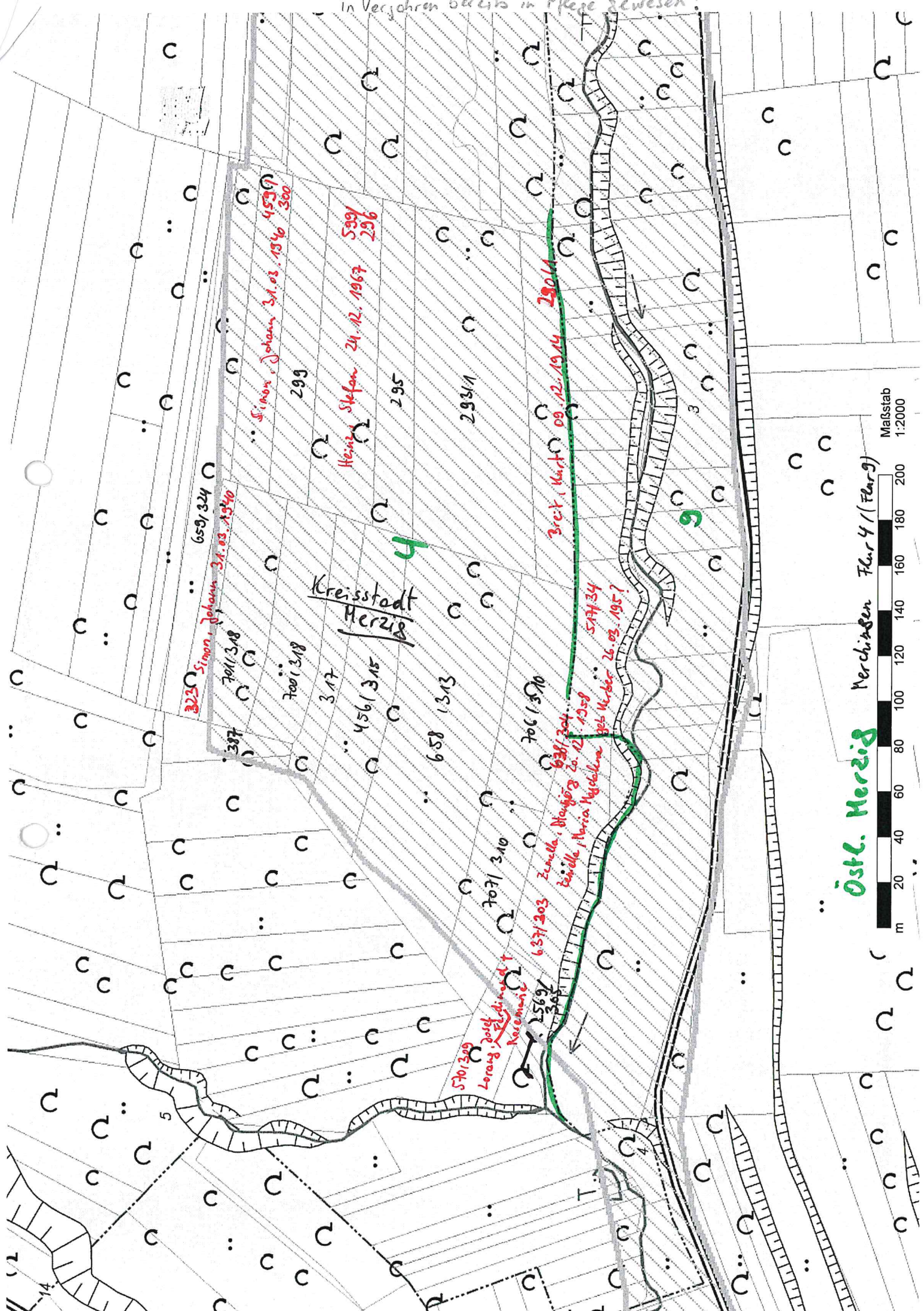

Maßstab
1:2000



Östl. Herzig Merchingen Flur 4 (Flurg)

323 Simon, Johann 31.03.1940
701/348
701/348
701/348
317
456/315
658 1313
707/310
706/310
631/304
Zuzella, Blaugörs 20.12.1958
Ewinde, Maria Magdalena 26.03.1957
547/34
325 Kurt 09.12.1914 290/11
326 Kurt 09.12.1914 290/11
599
296
Heinz Stefan 24.12.1967
Simon, Johann 31.03.1940 453/9
300

4

3

14

ENTWURF

Dateiname: Angebotsanfrage Zenner_Geißenfels2012.doc
Pfad: J:\GB5\FB5.1\Gepp_Niels\2.3 Pflegemaßnahmen\2.3.3
Aufträge\Geißenfels\2012\Angebotsanfrage Zenner_Geißenfels2012.doc

Landesamt für Umwelt- und Arbeitsschutz • Postfach 10 24 61 • 66024 Saarbrücken

Herrn
Stefan Zenner
Marienhof
66780 Gerlfangen

Geschäftsbereich 5

Natur und Boden

Stephanie Diversy

AZ.: 5.1/2.3.3-3/MZG/Div

Telefon: 0681 8500-1386

Fax: 0681 8500-1384

E-Mail: lua@lua.saarland.de

Datum:

01. AUG. 2012

Kundendienstzeiten:

Mo-Fr 08:00-12:00 Uhr

Mo-Do 13:00-15:30 Uhr

Mähen und Abräumen im Naturschutzgebiet (NSG) „Geißenfels“ und NATURA 2000-Gebiet „Östlich Merzig“

Mähen und abräumen

Hier: Bitte um Unterbreitung eines Angebotes

Guten Tag,

wir planen auf der oben genannten Fläche (s. Kartenausschnitt) innerhalb des NSGs „Geißenfels“ und des NATURA 2000-Gebiets „Östlich Merzig“ zur Umsetzung der Ziele des Naturschutzes und der Landschaftspflege im Zeitraum Spätsommer/Herbst 2012 eine Pflegemaßnahme durchzuführen.

Mähen und abräumen von ca. 3,1 ha Kalk-Halbtrockenrasen,
mittlere, teilweise starke Hangneigung.

relativ kleinteilig,

die letzte Pflege erfolgte 2011,

auf einer Teilfläche von ca. 0,3 ha liegt noch das Mulchgut der Flächenöffnung.

Wenn Sie Interesse haben die Fläche dieses Jahr in unserem Auftrag zu pflegen, bitte ich kurzfristig um Ihr Angebot.

Freundliche Grüße

Im Auftrag

Div 01108112

Stephanie Diversy

Anlage