

Ø z.d.A. Fb 3.1

100003685

G 31.10.16

saarholz

Saarholz, Brunnenstraße 6, 66625 Nohfelden

Landesamt für Umwelt- und Verbraucherschutz
Don-Bosco-Str. 1
66119 Saarbrücken

Kontakt:

Saarholz - Land und Forstwirtschaft
Brunnenstraße 6
66625 Nohfelden
info@saarholz.com
Tel.: 06852/903195

Sachl. u. rechn. richtig

23.638,87 €

(Dr. J. SARTORIUS, TS)

Datum: 07.10.2016
Rechnungs-Nr.: 2016100701
Kunden-Nr.: 10108
Sachbearbeiter/-in: Johanna Kuenen

Rechnung

Sehr geehrte Damen und Herren,

wir erlauben uns, wie folgt Rechnung zu stellen:

Pos.	Anzahl	Einheit	Artikelnr.	Bezeichnung	Rabatt	Einzelpreis	Gesamtpreis
1	1	Stk.		2.1.1 Baustelleneinrichtung	2%	✓ 1.176,00 €	1.176,00 € ✓
2	1	Stk.		2.1.2 Vorhalten der Baustelleneinrichtung während der gesamten Bauzeit	2%	✓ 735,00 €	735,00 € ✓
3	1	Stk.		2.1.3 Räumen der Baustelle	2%	✓ 1.176,00 €	1.176,00 € ✓
4	1	Stk.		2.1.4 Müllreste aufnehmen und entfernen	2%	441,00 €	441,00 €
5	1	Stk.		3.1.1 NSG Noswendeler Bruch	2%	✓ 11.132,80 €	11.132,80 € ✓
6	1	Stk.		3.1.2 NSG Panzbachtal	2%	✓ 5.488,00 €	5.488,00 € ✓
7	1	Stk.		4.1.1 Stundenlohnarbeiten	2%	68,60 €	68,60 €
8	1	Stk.		4.2.1 Leistungen wie Pos.1 jedoch Freischneider (Motorsense) einschl. Bedienung	2%	✓ 78,40 €	78,40 € ✓
9	1	Stk.		4.2.2 Leistung wie Pos.1 jedoch Motorsäge einschl. Bedienung	2%	✓ 78,40 €	78,40 € ✓

Summe

19.864,60

Mehrwertsteuer 19% auf 20.374,20 € netto

Gesamtbetrag

Rechnerisch richtig J Kab V

Leistungsdatum: 28.09.2016

Sachlich richtig J Ka W

Zur Zahlung angewiesen Euro 23.638,87

Bezahlt am _____

✓ 19.864,60
- 20.374,20 €
✓ 3.774,27
- 3.871,10 €
- 24.245,30 €
✓ 23.638,87

Saarholz GbR Michael Koch, Mattis Oestreich
Brunnenstraße 6
66625 Nohfelden
e-mail: info@saarholz.com
St.Nr.: 060/160/00289

Bankverbindung:
Saarholz GbR
BIC: GENODE51WEN
IBAN: DE51 5929 1000 0145 3462 07
Volksbank

KTO 61211
KST 510
KTR 51250
Festk. 83001516

Verdingungsverhandlung – Niederschrift

Vergabe-Nr.:		Datum, Uhrzeit <u>26.07.16</u> <u>10:30</u> Uhr
Vergabegrundlage <input type="checkbox"/> VOB/A <input checked="" type="checkbox"/> VOL/A	Vergabeart <u>Beschränkte Ausschreibung</u>	
Maßnahme: <u>Pflegemaßnahmen in den NSG NSG Wendeher Busch und Parzelschulden</u>		
Leistung: <u>Mähen und Abräumen</u>		

Anzahl der zur Angebotsabgabe aufgeforderten Unternehmen (aus Firmenliste übertragen):	
Anzahl der bis zum <u>26.07.16</u> um <u>10:30</u> Uhr eingegangenen Angebote (gekennzeichnete Umschläge):	<u>3</u>
Die Umschläge wurden mit Datum und Uhrzeit versehen, in der Reihenfolge der Firmenliste für die Angebotsanforderung mit Angebotsnummern gekennzeichnet. Sie wurden zur Eröffnung zugelassen.	

Die Öffnung des ersten Angebotes erfolgte um:	<u>10:30</u>
Die Verdingungsunterlagen, Begleitschreiben und andere wesentliche Teile wurden gekennzeichnet.	
Anzahl der Briefumschläge, deren Verschluss versehrt war (Eintrag in EFB-Verd 4):	
Anzahl der während der Verhandlung verspätet eingegangenen Angebote (Eintrag in EFB-Verd 4):	
Anzahl der bei der Verhandlung anwesenden Bieter oder Bevollmächtigten, die sich als solche ausgewiesen hatten:	

Die Niederschrift über die Verdingungsverhandlung wurde verlesen: Ja Nein

Bieter oder Bevollmächtigte:

<input type="checkbox"/> Die Niederschrift wurde als richtig anerkannt:	<input type="checkbox"/> Folgende Einwendungen sind erhoben worden:

Die Verhandlung wurde geschlossen um: 10:36 Uhr

Unterschrift des Verhandlungsleiters

Unterschrift des weiteren Vertreters des Auftraggebers
gem. § 22 Nr. 4 (3) VOL/A

Anlagen

<input type="checkbox"/> EFB-Verd 2, Verdingungsverhandlung Blatt		bis Blatt	
<input type="checkbox"/> EFB-Verd 3, Verdingungsverhandlung Blatt		bis Blatt	
<input type="checkbox"/> EFB-Verd 4, Verdingungsverhandlung Blatt		bis Blatt	

Vergabe-Nr. / Blatt

<input type="checkbox"/>	Verdingungsverhandlung – Besonderheiten	Datum	Uhrzeit Uhr
Maßnahme:			
Leistung:			

Ang. Nr.	Firmen-Nr. Nat. Kz.	Ver- schluss war ver- sehrt	Angebot verspätet eingegangen					Begründung des verspäteten Eingangs
			Eingang: Datum Uhrzeit	Fall § 22 Nr. 5	Fall § 22 Nr. 6	§ 22 Nr. 6 (2) Bieter be- nachrichtigt am	Nachtr. Verd 2 / Verd 3	
		<input type="checkbox"/>	Uhr	<input type="checkbox"/>	<input type="checkbox"/>			
		<input type="checkbox"/>	Uhr	<input type="checkbox"/>	<input type="checkbox"/>			
		<input type="checkbox"/>	Uhr	<input type="checkbox"/>	<input type="checkbox"/>			
		<input type="checkbox"/>	Uhr	<input type="checkbox"/>	<input type="checkbox"/>			
		<input type="checkbox"/>	Uhr	<input type="checkbox"/>	<input type="checkbox"/>			
		<input type="checkbox"/>	Uhr	<input type="checkbox"/>	<input type="checkbox"/>			
		<input type="checkbox"/>	Uhr	<input type="checkbox"/>	<input type="checkbox"/>			
		<input type="checkbox"/>	Uhr	<input type="checkbox"/>	<input type="checkbox"/>			
		<input type="checkbox"/>	Uhr	<input type="checkbox"/>	<input type="checkbox"/>			
		<input type="checkbox"/>	Uhr	<input type="checkbox"/>	<input type="checkbox"/>			
		<input type="checkbox"/>	Uhr	<input type="checkbox"/>	<input type="checkbox"/>			
		<input type="checkbox"/>	Uhr	<input type="checkbox"/>	<input type="checkbox"/>			

weitere Besonderheiten in Blatt _____ bis Blatt _____

Landratsamt Saale Holzland Kreis

© FJD Information Technologies AG – www.fjd.de – EFB - Verd 4 – Stand 01.11.2006

Legende

Kennung

?	Eventuelles Problem, Achtung!	
<	Niedrigster Preis	
>	Höchster Preis	
A	Keine Angabe durch AN. Preis wurde angenommen	
B	Preis ist unsicher wg. fehlender Bieterangaben (Bietertext oder Bietermenge)	
E	Leistung ist in anderen Positionen enthalten	
F	Rechenfehler im Angebot. Es gilt der Einheitspreis	
K	Es wurde kein Preis eingetragen. Angebot bleibt in Wertung	
N	Es wurde der Preis '0.00' eingetragen. Angebot bleibt in Wertung	
S	Summierungsfehler im Angebot	
V	Vorschlag für alternative Lösung	
W	Keine Prüfung des Angebots möglich. Angebot kommt nicht in Wertung	Keine Wertung

Die Angaben unter Diff. % und Diff. Betrag beziehen sich auf die Preisgruppe: <Günstigster Bieter>

Die Bieter erscheinen in aufsteigender Reihenfolge der Endsummen. 'Rang' zeigt die Reihenfolge innerhalb der angegebenen Position bzw. Summenstufe. In der Zusammenstellung zeigt 'Abschlag auf 100 %' den Nachlaß, der benötigt würde, um die Endsumme des günstigsten Bieters zu erreichen. Preisgruppen ohne Rangangabe sind nicht in die Wertung einbezogen und werden nicht zur Mittelpreisbildung oder Differenzberechnung herangezogen.

	1	2	3	4	
	Mittelwert	Fa. Saarholz	Fa. Pick	St. Meiers	Mittelwert
2	VORBEREITENDE ARBEITEN				
2.1	Baustelleneinrichtung				
2.1.1	Einrichten der Baustelle wie es zur Durchführung der vertraglich geforderten Leistungen erforderlich ist. Die Pauschale gilt für alle Leistungen. Die Pauschale				1 psch
	Rang	1	4	3	2
	EP	kein Eintrag	1.200,00	1.000,00	480,00
	GP		1.200,00	1.000,00	480,00
	Diff. %				
	Diff. Betrag		1.200,00	1.000,00	480,00
2.1.2	Vorhalten der Baustelleneinrichtung				1 psch
	Rang	1	3	4	2
	EP	kein Eintrag	750,00	1.000,00	360,00
	GP		750,00	1.000,00	360,00
	Diff. %				
	Diff. Betrag		750,00	1.000,00	360,00
2.1.3	Räumen der Baustelleneinrichtung				1 psch
	Rang	1	4	3	2
	EP	kein Eintrag	1.200,00	1.000,00	510,00
	GP		1.200,00	1.000,00	510,00
	Diff. %				
	Diff. Betrag		1.200,00	1.000,00	510,00
2.1.4	Müllreste aufnehmen und entfernen				1 t
	Rang	1	4	2	3
	EP	90,00	450,00	100,00	180,00
	GP	90,00	450,00	100,00	180,00
	Diff. %		400,00	11,11	100,00
	Diff. Betrag		360,00	10,00	90,00
	Summen 2.1 Baustelleneinrichtung				
	Rang	1	4	3	2
	Gesamt	90,00	3.600,00	3.100,00	1.530,00
	Diff. %		3.900,00	3.344,44	1.600,00
	Diff. Betrag		3.510,00	3.010,00	1.440,00
	Summen 2 VORBEREITENDE ARBEITEN				
	Rang	1	4	3	2
	Gesamt	90,00	3.600,00	3.100,00	1.530,00
	Diff. %		3.900,00	3.344,44	1.600,00
	Diff. Betrag		3.510,00	3.010,00	1.440,00
3	PFLEGEARBEITEN				

	1	2	3	4	
	Mittelwert	Fa. Saarholz	Fa. Pick	St. Meiers	Mittelwert
3.1	Pflege in verschiedenen Naturschutzgebieten				
3.1.1	NSG Noswendeler Bruch			1 psch	
Rang	1	3	2	4	
EP	kein Eintrag	11.360,00	10.650,00	13.435,00	8.861,25
GP		11.360,00	10.650,00	13.435,00	8.861,25
Diff. %					
Diff. Betrag		11.360,00	10.650,00	13.435,00	
3.1.2	NSG Panzbachtal			1 psch	
Rang	1	2	4	3	
EP	kein Eintrag	5.600,00	6.300,00	6.235,00	4.533,75
GP		5.600,00	6.300,00	6.235,00	4.533,75
Diff. %					
Diff. Betrag		5.600,00	6.300,00	6.235,00	
Summen 3.1 Pflege in verschiedenen Naturschutzgebieten					
Rang	1	3	2	4	
Gesamt		16.960,00	16.950,00	19.670,00	13.395,00
Diff. %					
Diff. Betrag		16.960,00	16.950,00	19.670,00	
Summen 3 PFLEGEARBEITEN					
Rang	1	3	2	4	
Gesamt		16.960,00	16.950,00	19.670,00	13.395,00
Diff. %					
Diff. Betrag		16.960,00	16.950,00	19.670,00	
4	STUNDENLOHNDARBEITEN				
4.1	Personal				
4.1.1	Arbeiter			2 Std	
Rang	1	2	4	3	
EP	kein Eintrag	35,00	50,00	35,00	30,00
GP		70,00	100,00	70,00	60,00
Diff. %					
Diff. Betrag		70,00	100,00	70,00	
Summen 4.1 Personal					
Rang	1	2	4	3	
Gesamt		70,00	100,00	70,00	60,00
Diff. %					
Diff. Betrag		70,00	100,00	70,00	
4.2	Maschinen				
4.2.1	Freischneider			2 Std	
Rang	1	2	4	3	
EP	kein Eintrag	40,00	70,00	40,00	37,50
GP		80,00	140,00	80,00	75,00
Diff. %					
Diff. Betrag		80,00	140,00	80,00	
4.2.2	Motorsäge			2 Std	
Rang	1	2	4	3	
EP	kein Eintrag	40,00	70,00	40,00	37,50
GP		80,00	140,00	80,00	75,00
Diff. %					
Diff. Betrag		80,00	140,00	80,00	
Summen 4.2 Maschinen					
Rang	1	2	4	3	
Gesamt		160,00	280,00	160,00	150,00
Diff. %					
Diff. Betrag		160,00	280,00	160,00	
Summen 4 STUNDENLOHNDARBEITEN					
Rang	1	2	4	3	
Gesamt		230,00	380,00	230,00	210,00
Diff. %					
Diff. Betrag		230,00	380,00	230,00	

	1	2	3	4	
	Mittelwert	Fa. Saarholz	Fa. Pick	St. Meiers	Mittelwert
Endsummen					
Zwischensummen					
Summen	90,00	20.790,00	20.430,00	21.430,00	
Auf/Ab		-2%			
		-415,80			
Gesamt		20.374,20			
Angebotssummen					
Netto	90,00	20.374,20	20.430,00	21.430,00	
MwSt	19%	19%	19%	19%	
	17,10	3.871,10	3.881,70	4.071,70	
Brutto	107,10	24.245,30	24.311,70	25.501,70	18.541,45
Diff. %		22.538,00	22.600,00	23.711,11	
Diff. Betrag		24.138,20	24.204,60	25.394,60	
Abschlag auf 100 %		-99,56	-99,56	-99,58	

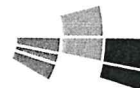

naturland
stiftung saar

NATURLANDSTIFTUNG SAAR • Feldmannstraße 85 • 66119 Saarbrücken

Fa. Meyer R.-P.-Luhdorf
Robert-Bosch-Str. 9
56743 Mendig

12.07.2016

Ihr Zeichen /
Ihre Nachricht vom:

Ansprechpartner:
J. Kautenburger

Telefonnr.:
0681 / 954 25 14

E-Mail:
kautenburger@oefm.de

**Durchführung von Pflegemaßnahmen in den
Naturschutzgebieten "Noswendeler Bruch und Panzbachtal",
Mähen und Abräumen, Pflegeflächen Nr. 28 u. 62
Beschränkte Ausschreibung gemäß § 3 VOL/A**

Sehr geehrte Damen und Herren,

wir planen auf den oben genannten Flächen (s. Kartenausschnitte)
innerhalb der o. g. Naturschutzgebiete zur Umsetzung der Ziele des
Naturschutzes und der Landschaftspflege im Zeitraum von Mitte
August bis Ende September Pflegemaßnahmen durchzuführen.

Mahd/Mulchen und abräumen von Feucht- und Nasswiesen,
teils mit sehr nassen / sumpfigen Stellen,
die letzte Pflege der Flächen erfolgte in 2014,
die Flächen können zum größten Teil nur mit einem Raupenfahrzeug
befahren werden.

Wenn Sie Interesse haben die Flächen in unserem Auftrag zu
pflegen, bitten wir um Ihr Angebot bis zum Submissionstermin am
26.07.2015, 10:30 Uhr.

Aufgrund der Bodenverhältnisse bzw. der Tragfähigkeit des Bodens
wird eine Ortseinsicht vor Angebotsabgabe zwingend empfohlen.
Termine vor Ort können, wenn gewünscht, mit Herrn Kautenburger,
Tel.-Nr. 0681/95425-14 vereinbart werden.

Mit freundlichen Grüßen
Im Auftrag
Jürgen Kautenburger
Anlage: (LV-Unterlagen)

**NATURLAND
STIFTUNG SAAR**

Feldmannstraße 85
66119 Saarbrücken

KONTAKT

Telefon: (0681) 954150
Fax: (0681) 9542525
www.nls-saar.de
info@nls-saar.de

KURATOR

Ludger Wolf

STEUER

UST.ID-NR: DE210369867

BANK

Volksbank Westliche Saar Plus eG
IBAN: DE69 5919 0200 3239 8800 01
BIC: GENODES1SLS

MITGLIED IM DEUTSCHEN VERBAND
FÜR LANDSCHAFTSPFLEGE





**naturland
stiftung saar**

NATURLANDSTIFTUNG SAAR • Feldmannstraße 85 • 66119 Saarbrücken

Fa. Saarholz GbR
z. Hd. Herrn Koch
Brunnenstraße 6
66625 Nohfelden-Walhausen

12.07.2016

Ihr Zeichen /
Ihre Nachricht vom:

Ansprechpartner:
J. Kautenburger

Telefonnr.:
0681 / 954 25 14

E-Mail:
kautenburger@oefm.de

**NATURLAND
STIFTUNG SAAR**

Feldmannstraße 85
66119 Saarbrücken

KONTAKT

Telefon: (0681) 954150
Fax: (0681) 9542525
www.nls-saar.de
info@nls-saar.de

KURATOR

Ludger Wolf

STEUER

UST.ID-NR: DE210369867

BANK

Volksbank Westliche Saar Plus eG
IBAN: DE69 5919 0200 3239 8800 01
BIC: GENODES1SLS

MITGLIED IM DEUTSCHEN VERBAND
FÜR LANDSCHAFTSPFLEGE



**Durchführung von Pflegemaßnahmen in den
Naturschutzgebieten "Noswendeler Bruch und Panzbachtal",
Mähen und Abräumen, Pflegeflächen Nr. 28 u. 62
Beschränkte Ausschreibung gemäß § 3 VOL/A**

Sehr geehrte Damen und Herren,

wir planen auf den oben genannten Flächen (s. Kartenausschnitte)
innerhalb der o. g. Naturschutzgebiete zur Umsetzung der Ziele des
Naturschutzes und der Landschaftspflege im Zeitraum von Mitte
August bis Ende September Pflegemaßnahmen durchzuführen.

Mahd/Mulchen und abräumen von Feucht- und Nasswiesen,
teils mit sehr nassen / sumpfigen Stellen,
die letzte Pflege der Flächen erfolgte in 2014,
die Flächen können zum größten Teil nur mit einem Raupenfahrzeug
befahren werden.

Wenn Sie Interesse haben die Flächen in unserem Auftrag zu
pflegen, bitten wir um Ihr Angebot bis zum Submissionstermin am
26.07.2015, 10:30 Uhr.

Aufgrund der Bodenverhältnisse bzw. der Tragfähigkeit des Bodens
wird eine Ortseinsicht vor Angebotsabgabe zwingend empfohlen.
Termine vor Ort können, wenn gewünscht, mit Herrn Kautenburger,
Tel.-Nr. 0681/95425-14 vereinbart werden.

Mit freundlichen Grüßen
Im Auftrag
Jürgen Kautenburger
Anlage: (LV-Unterlagen)

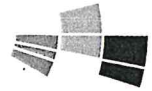

**naturland
stiftung saar**

NATURLANDSTIFTUNG SAAR • Feldmannstraße 85 • 66119 Saarbrücken

Fa. Pick GmbH & Co.KG
Dr.-Georg-Schäfer-Str. 33
93437 Furth im Wald

12.07.2016

Ihr Zeichen /
Ihre Nachricht vom:

Ansprechpartner:

Telefonnr.:

E-Mail:

J. Kautenburger

0681 / 954 25 14

kautenburger@oefm.de

**Durchführung von Pflegemaßnahmen in den
Naturschutzgebieten "Noswendeler Bruch und Panzbachtal",
Mähen und Abräumen, Pflegeflächen Nr. 28 u. 62
Beschränkte Ausschreibung gemäß § 3 VOL/A**

Sehr geehrte Damen und Herren,

wir planen auf den oben genannten Flächen (s. Kartenausschnitte)
innerhalb der o. g. Naturschutzgebiete zur Umsetzung der Ziele des
Naturschutzes und der Landschaftspflege im Zeitraum von Mitte
August bis Ende September Pflegemaßnahmen durchzuführen.

Mahd/Mulchen und abräumen von Feucht- und Nasswiesen,
teils mit sehr nassen / sumpfigen Stellen,
die letzte Pflege der Flächen erfolgte in 2014,
die Flächen können zum größten Teil nur mit einem Raupenfahrzeug
befahren werden.

Wenn Sie Interesse haben die Flächen in unserem Auftrag zu
pflegen, bitten wir um Ihr Angebot bis zum Submissionstermin am
26.07.2015, 10:30 Uhr.

Aufgrund der Bodenverhältnisse bzw. der Tragfähigkeit des Bodens
wird eine Ortseinsicht vor Angebotsabgabe zwingend empfohlen.
Termine vor Ort können, wenn gewünscht, mit Herrn Kautenburger,
Tel.-Nr. 0681/95425-14 vereinbart werden.

Mit freundlichen Grüßen
Im Auftrag
Jürgen Kautenburger
Anlage: (LV-Unterlagen)

**NATURLAND
STIFTUNG SAAR**

Feldmannstraße 85
66119 Saarbrücken

KONTAKT

Telefon: (0681) 954150
Fax: (0681) 9542525
www.nls-saar.de
info@nls-saar.de

KURATOR

Ludger Wolf

STEUER

UST.ID-NR: DE210369867

BANK

Volksbank Westliche Saar Plus eG
IBAN: DE69 5919 0200 3239 8800 01
BIC: GENODES1S

MITGLIED IM DEUTSCHEN VERBAND
FÜR LANDSCHAFTSPFLEGE



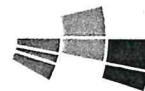

**naturland
stiftung saar**

NATURLANDSTIFTUNG SAAR • Feldmannstraße 85 • 66119 Saarbrücken

Stefan Meiers
Dellborner Str. 18a
66679 Losheim-Wahlen

12.07.2016

Ihr Zeichen /
Ihre Nachricht vom:

Ansprechpartner:
J. Kautenburger

Telefonnr.:
0681 / 954 25 14

E-Mail:
kautenburger@oefm.de

**Durchführung von Pflegemaßnahmen in den
Naturschutzgebieten "Noswendeler Bruch und Panzbachtal",
Mähen und Abräumen, Pflegeflächen Nr. 28 u. 62
Beschränkte Ausschreibung gemäß § 3 VOL/A**

Sehr geehrte Damen und Herren,

wir planen auf den oben genannten Flächen (s. Kartenausschnitte)
innerhalb der o. g. Naturschutzgebiete zur Umsetzung der Ziele des
Naturschutzes und der Landschaftspflege im Zeitraum von Mitte
August bis Ende September Pflegemaßnahmen durchzuführen.

Mahd/Mulchen und abräumen von Feucht- und Nasswiesen,
teils mit sehr nassen / sumpfigen Stellen,
die letzte Pflege der Flächen erfolgte in 2014,
die Flächen können zum größten Teil nur mit einem Raupenfahrzeug
befahren werden.

Wenn Sie Interesse haben die Flächen in unserem Auftrag zu
pflegen, bitten wir um Ihr Angebot bis zum Submissionstermin am
26.07.2015, 10:30 Uhr.

Aufgrund der Bodenverhältnisse bzw. der Tragfähigkeit des Bodens
wird eine Ortseinsicht vor Angebotsabgabe zwingend empfohlen.
Termine vor Ort können, wenn gewünscht, mit Herrn Kautenburger,
Tel.-Nr. 0681/95425-14 vereinbart werden.

Mit freundlichen Grüßen
Im Auftrag
Jürgen Kautenburger
Anlage: (LV-Unterlagen)

**NATURLAND
STIFTUNG SAAR**

Feldmannstraße 85
66119 Saarbrücken

KONTAKT

Telefon: (0681) 954150
Fax: (0681) 9542525
www.nls-saar.de
info@nls-saar.de

KURATOR

Ludger Wolf

STEUER

UST.ID-NR: DE210369867

BANK

Volksbank Westliche Saar Plus eG
IBAN: DE69 5919 0200 3239 8800 01
BIC: GENODESISLS

MITGLIED IM DEUTSCHEN VERBAND
FÜR LANDSCHAFTSPFLEGE



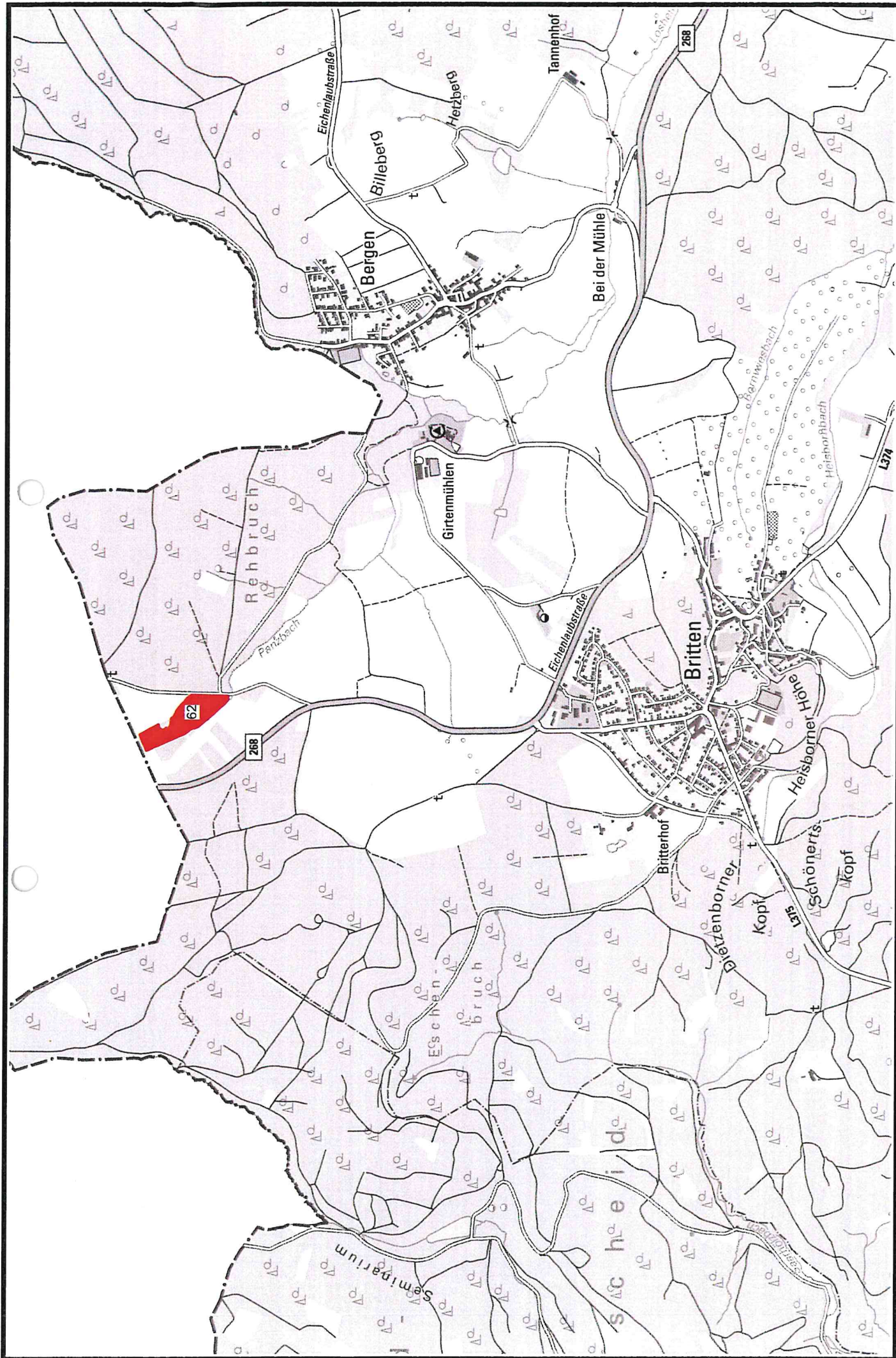

Inhalt: NSG Panzbachtal (Pflegefläche = rot)

Maßstab: 1 : 20000

Datum: 04.12.2014



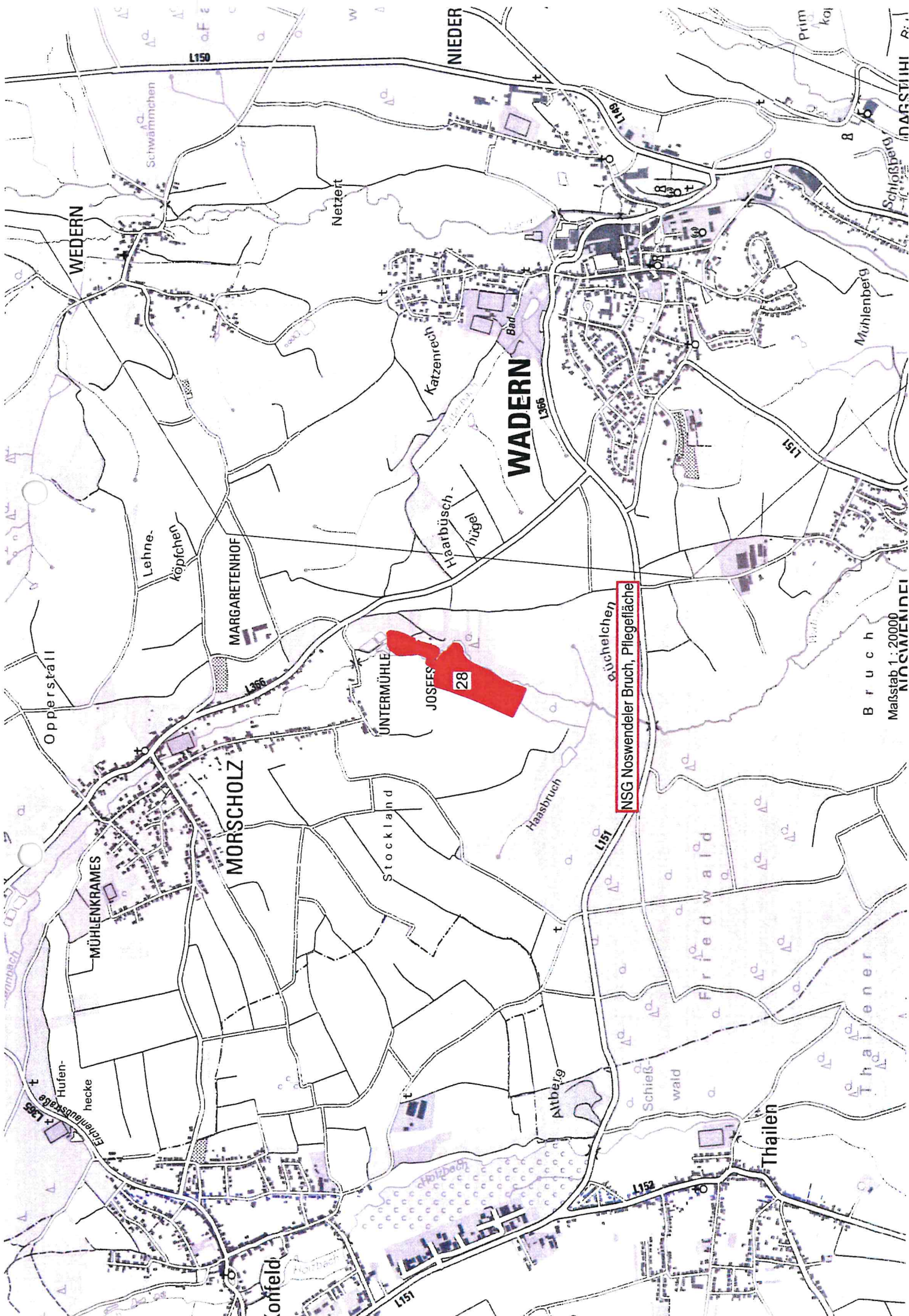

Bruch
Maßstab 1:20000
NOSWENDELER



28

NSG Noswendeler Bruch, Pflegefläche

Maßstab 1 : 2500