

Bieter	Vergabenummer	Datum
Baumaßnahme Pfleger in Schutzgebieten		
Leistung Pfleger in den NSG "Leitersweiler Buchen/Osterwiesen" und FFH-Gebiet "Ostertal"		

Verzeichnis der Nachunternehmerleistungen

Zur Ausführung der im Angebot enthaltenen Leistungen benenne ich Art und Umfang der durch Nachunternehmer auszuführenden Teilleistungen der Leistungsbeschreibung und auf Verlangen der Vergabestelle die Namen der Nachunternehmer:

Die Namen der Nachunternehmer sind bereits bei Angebotsabgabe anzugeben.

OZ/Leistungsbereich	Beschreibung der Teilleistungen	Name des Unternehmens	Mein/Unser Betrieb ist auf die Leistung eingerichtet
			<input type="checkbox"/>
			<input type="checkbox"/>
			<input type="checkbox"/>
			<input type="checkbox"/>
			<input type="checkbox"/>
			<input type="checkbox"/>
			<input type="checkbox"/>
			<input type="checkbox"/>
			<input type="checkbox"/>
			<input type="checkbox"/>
			<input type="checkbox"/>
			<input type="checkbox"/>
			<input type="checkbox"/>
			<input type="checkbox"/>
			<input type="checkbox"/>
			<input type="checkbox"/>
			<input type="checkbox"/>
			<input type="checkbox"/>

LEISTUNGSVERZEICHNIS

Projekt: Umsetzung von Pflegemaßnahmen im NSG Leitersweiler Buchen - Tiefenbachtal - Osterwiesen u.
im FFH-Gebiet Ostertal

Maßnahme: Pflegearbeiten

Auftraggeber: Naturlandstiftung Saar

Titel: Rodungsarbeiten

Bieter (Stempel)

Stefan Meiers
Dellborner Str. 18 A
66679 Losheim • Wahlen
Telefon 06872 / 1042
St.Nr. 020 299 12087
DE-ÖKO-006 Kontrollstelle

S. Meiers

Inhaltsverzeichnis

1	ALLGEMEINE VORBEMERKUNGEN	5
1.1	Baustelleneinrichtung	5
2	PFLEGEARBEITEN	6
2.1	Pflege in verschiedenen Naturschutzgebieten	6
2.2	NSG Leitersweiler Buchen - Tiefenbachtal - Osterwiesen	6
2.3	FFH-Gebiet Ostertal	8

ALLGEMEINE BESCHREIBUNG DER BAULEISTUNG

1. Allgemeine Beschreibung der Bauleistung

Die Naturlandstiftung Saar steuert im Rahmen eines Kooperationsvertrages für das Landesamt für Umwelt- und Verbraucherschutz die Umsetzung der Pflege in den saarländischen Naturschutz- und FFH-Gebieten. Im Rahmen dieser Kooperation werden in verschiedenen Schutzgebieten Pflegemaßnahmen durchgeführt. So sollen im NSG Leitersweiler Buchen - Tiefenbachtal - Osterwiesen u. im FFH-Gebiet Ostertal Maßnahmen umgesetzt werden. Die Maßnahmen umfassen Rodungsarbeiten mit der Entsorgung des Materials.

Die Konkretisierung der Leistungen erfolgt durch das Leistungsverzeichnis.

1.1 Wesentliche Massen der Bauleistung

ca. 0,41 ha in 2 Schutzgebieten pflegen und Material entsorgen

2. Beschreibung der Baustelle

2.1 Lage der Baustelle

Die Flächen, auf denen die Pflegemaßnahmen durchgeführt werden sollen, liegen auf den Gemarkungen von Saal und Happersweiler.

Die umgebenden Flächen liegen zum größten Teil brach oder werden als Grünland und Acker genutzt.

Die genaue Lage der Flächen ist den beigefügten Übersichtslageplänen zu entnehmen.

2.2 Baustellenzufahrt

Die Flächen sind über vorhandene Straßen und Wege zu erreichen bzw. über befahrbare Grünlandflächen.

2.3 Baustraße

Eine Baustraße wird für die Umsetzung der Maßnahmen nicht benötigt.

2.4 Ver- und Entsorgungseinrichtungen

An den Baustellen sind keine Ver- und Entsorgungseinrichtungen vorhanden.

2.5 Lagermöglichkeiten

Lagerflächen sind im Baustellenbereich bzw. auf angrenzenden Flächen vorhanden.

2.6 Verkehrssicherheit

Die Baustellenzufahrt an die Weihern (NSG Tiefenbachtal/Leitersweiler Buchen) auf der Gemarkung von Saal muss mit einer entsprechenden Beschilderung gesichert werden.

2.7 Versorgungsleitungen im Baugelände

Vorhandene unter bzw. über Flur verlaufende Ver- und Entsorgungsleitungen werden durch die Maßnahmen nicht tangiert. Dennoch ist der AN verpflichtet, sich vor Baubeginn über alle ober- und unterirdisch verlaufende Anlagen zu informieren und diese ggf. gegen Schäden abzusichern.

Technische Vorbemerkungen

Verunreinigungen im Bereich der Zufahrt sind auf ein Mindestmaß zu beschränken. Verunreinigte Flächen sind ständig zu reinigen. Die Beseitigung von Verunreinigungen und Beschädigungen gehen zu Lasten des Auftragnehmers.

Alle gesetzlichen Vorschriften des Umweltschutzes sind vom Auftragnehmer einzuhalten.

Dem Auftraggeber sind keine Leitungen bekannt, die im Bereich der Pflegemaßnahmen für Einschränkungen sorgen könnten. Dies stellt den AN jedoch nicht davon frei, eigene Erkundigungen einzuholen. Eine evtl. erforderliche Sicherung von Leitungen ist Sache des Auftragnehmers. Vom Auftragnehmer verursachte Schäden an Kabeln, Leitungen und Schachtabdeckungen hat er auf seine Kosten zu beheben.

Für die Ausführung und Abrechnung gilt die VOL, Teil B, neueste Fassung.

Die Durchführung jeder einzelnen Maßnahme ist grundsätzlich vor ihrem Beginn der Bauleitung anzuzeigen. Nicht zu rodende Gehölze sind vor Schäden zu schützen.

Die ZTV-Baumpflege findet entsprechend Anwendung. Für den Schutz von Bäumen, Pflanzenbeständen und Vegetationsflächen bei Baumaßnahmen ist DIN 18.920 zu beachten.

Das Betanken und Abschmieren der Fahrzeuge ist außerhalb der Pflegeflächen auf befestigten Wegen durchzuführen.

Leistungsverzeichnis

Grundlage für die Erstellung eines Angebotes ist die Ortseinsicht. Der Anbieter hat sich ein Bild in der Örtlichkeit über die Lage und Beschaffenheit der Baustelle zu machen. Die Lage der Baustelle ist anhand der beigefügten Karten und Pläne ersichtlich. Insbesondere muss sich der Anbieter ein Bild machen zu den Anfahrtsmöglichkeiten der Maßnahmenstandorte vor Ort.

Kosten, die aufgrund der Nichteinhaltung dieser Forderung entstehen, gehen zu Lasten des Auftragnehmers.

Termine für einen gewünschten, gemeinsamen Ortstermin können mit Herrn Kautenburger unter der 0681/95425-14 oder Herrn Dr. Didion unter der 0681/95425-18 vereinbart werden.

Position	Beschreibung	Menge	Einh	EP	GP
1	<p>ALLGEMEINE VORBEMERKUNGEN</p> <p>Für Ausschreibung, Vergabe, Ausführung und Abrechnung sind massgebend die Vorschriften der Vergabe- und Vertragsordnung für Leistungen VOL Teil A, Ausgabe 2009 VOL Teil B Ausgabe 2003</p> <p>soweit einschlägig und die besonderen Vertragsbedingungen. Diese Vorschriften sind verbindlich, soweit im Leistungsverzeichnis nichts anderes bestimmt ist, ebenso die nachstehenden besonderen Bedingungen, die den allgemeinen Bedingungen beigeordnet sind.</p> <p>Es wird ausdrücklich darauf hingewiesen, dass Teil A der VOL kein Vertragsbestandteil wird und dem Bieter kein klagbares Recht einräumt. Die Abgabe des Angebots erfolgt ohne Kosten oder sonstige Verbindlichkeiten für den Auftraggeber.</p> <p>Der Bieter hat das Leistungsverzeichnis vollständig auszufüllen. Nicht vollständig ausgefüllte Leistungsverzeichnisse können bei der Vergabe nicht berücksichtigt werden. Alle abzugebenden Preise sind mit Tinte, Tintenstift oder PC/Druckschrift in Zahlen einzusetzen. Sämtliche Preise verstehen sich soweit im LV nicht anders angegeben - einschliesslich aller notwendigen Nebenleistungen und aller Lieferungen von Materialien, um die Leistung ausführen zu können.</p> <p>Änderungsvorschläge können, soweit sie eine technische Verbesserung, eine Verbilligung oder eine Beschleunigung des Bauvorhabens bedeuten, in einem Begleitschreiben, evtl. unter Beifügung von Zeichnungen und Muster, aufgeführt werden.</p>				
1.1	<p>Baustelleneinrichtung</p>				
1.1.1	<p>Einrichten der Baustelle wie es zur Durchführung der vertraglich geforderten Leistungen erforderlich ist. Die Pauschale gilt für alle Leistungen.</p> <p>Die Pauschale umfasst: Den Antransport der Maschinen für die Pflegemaßnahmen, Betriebsfertiger Aufbau aller Geräte und Einrichtungen (incl. Baubuden und sanitäre Einrichtungen), Bauzäune und Bauschilder. Vorschriftsmäßige Sicherung für den Zeitraum der Umsetzung. Herrichten der Zufahrtswege (incl. Zufahrt in die Gebiete) und Aufrechterhaltung des Anliegerverkehrs. Einschliesslich (soweit erforderlich) tägliches Reinigen der benutzten Zufahrtswege bzw. Transportwege für den Massenabtransport. Auf der Baustelle mindestens 50 kg Ölbindemittel für die Zeit der Bauausführung vorhalten und im Bedarfsfall anwenden. s. hierzu auch Auflagen zum Arbeiten in Wasserschutzgebieten unter den technischen Vorbemerkungen. Beschilderungen und Absperrungen an den Wegen für die Umsetzung der Massnahmen.</p>				

Position	Beschreibung	Menge	Einh	EP	GP
	Behelfsmäßige Straßen (Baustraßen) sind nicht vorgesehen. Zum Befahren der Flächen sind Fahrzeuge mit Gummi- oder Plastikketten bzw. Gummibereifung erforderlich.		psch		570,00€
1.1.2	Vorhalten der Baustelleneinrichtung während der gesamten Bauzeit. Darin enthalten sind, soweit nicht nach besonderen Positionen des Leistungsverzeichnis vergütet wird, das Vorhalten, Unterhalten, Sauberhalten, Instandhalten und Bewachen aller vorstehend aufgeführten Einrichtungen, Anlagen und Bauwerke, sowie die erforderlichen Geräte- und Personalkosten und die Lieferung der Betriebsstoffe, Wasser und Energie für den Baustellenbedarf. Das Sichern von Grenzmarken und sonstigen Marken ist mit einzubeziehen. Ebenso die Aufrechterhaltung der Beschilderung.		psch		50,00€
1.1.3	Räumen der Baustelle. Darin enthalten sind: Das Abbauen und Abfahren aller Geräte, Einrichtungen und Anlagen, wie vor beschrieben, die für den Betrieb und die Durchführung der Arbeiten angefahren wurden. Die Wiederherstellung, Instandsetzung und Reinigung der benutzten Lager- bzw. Verladefläche und der Zufahrt.		psch		430,00€
				1.1 Baustelleneinrichtung	1050,00€
				1 ALLGEMEINE VORBEMERKUNGEN	0,00€
2	PFLEGEARBEITEN				
2.1	Pflege in verschiedenen Naturschutzgebieten				
				2.1 Pflege in verschiedenen Naturschutzgebieten	XXXXXXXXXXXXXX
2.2	Rodungsarbeiten durchführen				
	Die Rodungsflächen befinden sich im Uferbereich der Oster bzw. von Teichanlagen. Lage und Abgrenzung der Teilflächen kann den beigefügten Karten entnommen werden. Gehölzaufwuchs sowie einzelne Bäume jeder Art ohne Wurzelwerk roden. Die Gehölze sind direkt über der Erde abzutrennen. Das gerodete Material ist von der Fläche zu entfernen und ordnungsgemäß zu entsorgen. Gilt für alle Teilflächen. Teilflächen werden im Vorfeld der Arbeiten markiert.				
2.2.1	Teilfläche 1				
	Gehölzaufwuchs im Unterholz der Erlen im gesamten Uferbereich (ca. 3 bis 5m), bestehend aus u.a. Pfaffenhütchen, Weiden u. Ahorn, komplett entnehmen, Höhe bis 6 m, Bäume bleiben stehen, Größe: ca. 330 m2		psch		267,30€
				Übertrag:	267,30€

Position	Beschreibung	Menge	Einh	EP	GP
					Übertrag: <u>267,30</u>
2.2.2	Teilfläche 2 Gehölzaufwuchs im Unterholz der Erlen im gesamten Uferbereich (ca. 3 bis 5m), bestehend aus u.a. Pfaffenhütchen, Weiden u. Ahorn, komplett entnehmen, Höhe bis 6m, markierte Bäume bleiben stehen, sonstige Erlen und Weiden bis 15 m Höhe, ca. 8-10 Stck. roden und komplett entsorgen Größe: ca. 400 m2		psch		<u>324,00€</u>
2.2.3	Teilfläche 3 Einzelne Strauchweiden bis 6m Höhe im gesamten Uferbereich (ca. 3 bis 5m), komplett entnehmen, Höhe bis 6 m, Bäume bleiben stehen, Größe: ca. 450 m2		psch		<u>364,50€</u>
2.2.4	Teilfläche 4 Erlen im Uferbereich eines Wassergrabens auf einer Länge von 15 m komplett entnehmen, Höhe bis 15 m, ca. 15 Stck.		psch		<u>364,50€</u>
2.2.5	Teilfläche 5 Gehölzaufwuchs im gesamten Uferbereich (ca. 3 bis 5m), bestehend aus u.a. Pfaffenhütchen, Weiden, Weißdorn u. Hartriegel, komplett entnehmen, Höhe bis 5 m, Größe: ca. 400 m2		psch		<u>324,00€</u>
2.2.6	Teilfläche 6 Gehölzaufwuchs im gesamten Uferbereich (ca. 3 bis 5m), bestehend aus u.a. Pfaffenhütchen, Weiden, Rosen, Weißdorn u. Hartriegel, komplett entnehmen, Höhe bis 5 m, Größe: ca. 330 m2		psch		<u>267,30€</u>
2.2.7	Teilfläche 7 Schneise öffnen, gesamten Gehölzaufwuchs entfernen, Bäume und Sträucher bis 20 m Höhe komplett entfernen. Größe: ca. 650 m2		psch		<u>526,50€</u>
2.2.8	Teilfläche 8 Markierte Einzelbäume roden, Baumweiden und Erlen, Höhe bis 25 m, Durchmesser der Einzelstämme von 10 bis 40 cm, ca. 15 Stck., in Fließrichtung rechts, bei der Fällung zu beachten, dass einige Bäume bereits vom Biber angenagt wurden. Größe ca. 780 m2		psch		<u>631,80€</u>
2.2 NSG Leitersweiler Buchen - Tiefenbachtal - Osterwiesen					<u>3069,90€</u>

Position	Beschreibung	Menge	Einh	EP	GP
----------	--------------	-------	------	----	----

2.3

2.3.1

Silikatfelsen freistellen

Lage und Abgrenzung kann den beigefügten Karten entnommen werden.
Leicht hängende Flächen auf Silikatfelsen von jeglichem Bewuchs freistellen.
Gehölze, bestehend u.a. aus Holunder und Schlehdorn, und sonstige Vegetation sind komplett bodengleich abzuschneiden, zu entnehmen und ordnungsgemäß zu entsorgen.

Höhe bis 6 m. Einzelne, unregelmäßiges Profil,

Größe: ca. 1.600 m²

psch

2.3 FFH-Gebiet Ostertal

2 PFLEGEARBEITEN

2448,00€

2448,00€

5517,90€

Zusammenstellung

1.1	Baustelleneinrichtung	1050,00€
1	ALLGEMEINE VORBEMERKUNGEN	0,00€
2.1	Pflege in verschiedenen Naturschutzgebieten	XXXXXXXXXXXX
2.2	NSG Leitersweiler Buchen - Tiefenbachtal - Osterwiesen	3063,90€
2.3	FFH-Gebiet Ostertal	2448,00€
2	PFLEGEARBEITEN	5572,90€
	Summe	6567,90€
	zzgl. MwSt 19 %	1247,90€
	Gesamtsumme	7815,80€

Name und Anschrift des Bieters

Lahner Forst-GmbH
Forstwirtschaft
Hauptstr. 2 · 66978 Leimen
Tel. (06397) 12 87 · Fax 99 31 81

Ort:	Lahner Forst-GmbH
Datum:	Forstwirtschaft
Tel.:	Hauptstr. 2 · 66978 Leimen
Fax:	Tel. (06397) 12 87 · Fax 99 31 81
e-mail:	<i>info@holz-lahner.de</i>
USt.-ID-Nr.:	DE 259130863
HR-Nr.:	

(Name und Anschrift der Vergabestelle)

Hilf: 30330

Anschrift wie oben

Deutschland

Angebotsschreiben

Bezeichnung der Leistung:

Maßnahmennummer Baumaßnahme
Pflegemaßnahmen in Schutzgebieten

Vergabenummer Leistung
Pflege in den NSG "Leitersweiler Buchen/Osterwiesen" und FFH-Gebiet "Ostertal"

Anlagen'	<input checked="" type="checkbox"/>	Leistungsverzeichnis/Leistungsprogramm (Kurz- oder Langfassung) mit den Preisen sowie den geforderten Angaben und Erklärungen
	<input checked="" type="checkbox"/> 234	Bieter-/Arbeitsgemeinschaft
	<input type="checkbox"/> 235	Leistungen anderer Unternehmen
	<input type="checkbox"/>	Nebenangebot(e)
	<input type="checkbox"/> 248	Erklärung zur Verwendung von Holzprodukten
	<input checked="" type="checkbox"/> 233	
	<input checked="" type="checkbox"/> 236	
	<input type="checkbox"/>	

1 Ich/Wir biete(n) die Ausführung der oben genannten Leistung zu den von mir/uns eingesetzten Preisen an.
An mein/unser Angebot halte(n) ich/wir mich/uns bis zum Ablauf der Zuschlagsfrist gebunden.

2 Die Angebotsendsumme des Hauptangebotes gem. Leistungsbeschreibung einschl. Umsatzsteuer (brutto) beträgt

7.942,06 €

3 Anzahl der Nebenangebote

1 St.

4 Preisnachlass ohne Bedingung auf die Abrechnungssumme für Haupt- und alle Nebenangebote

3,2 %

1 vom Bieter anzukreuzen und beizufügen

5 Bestandteil meines/unseres Angebots sind neben diesem Angebotsschreiben und seinen Anlagen:

- Allgemeine Vertragsbedingungen für die Ausführung von Leistungen (VOL/B), Ausgabe 2003,
- Unterlagen gem. Aufforderung zur Angebotsabgabe, Anlagen – Teil B

6 Ich/Wir erklären, dass

- ich/wir meinen/unseren Verpflichtungen zur Zahlung der Steuern und Abgaben sowie der Beiträge zur gesetzlichen Sozialversicherung nachgekommen bin/sind.
- ich/wir in den letzten 2 Jahren nicht gem. § 21 Abs. 1 i.V.m. § 23 des Arbeitnehmer-Entsendegesetzes mit einer Geldbuße von mehr als 2 500 Euro belegt worden bin/sind.
- ich/wir die gewerberechtlichen Voraussetzungen für die Ausführung der angebotenen Leistung erfülle(n).
- ich/wir bei Verwendung eines selbstgefertigten Leistungsverzeichnisses (Abschrift oder Kurzfassung) den Wortlaut des vom Auftraggeber verfassten Leistungsverzeichnisses (Langtext) als alleinverbindlich anerkenne(n).
- mir/uns zugegangene Änderungen der Vergabeunterlagen Gegenstand meines/unseres Angebotes sind.
- das vom Auftraggeber vorgeschlagene Produkt Inhalt meines/unseres Angebotes ist, wenn Teilleistungsbeschreibungen des Auftraggebers den Zusatz „oder gleichwertig“ enthalten und von mir/uns keine Produktangaben (Hersteller- und Typbezeichnung) eingetragen wurden.
- falls von mir/uns mehrere Nebenangebote abgegeben wurden, mein/unser Angebot auch die Kumulation der Nebenangebote, die sich nicht gegenseitig ausschließen, umfasst.

Unterschrift/Signatur

Lahner Forst GmbH
Forstwirtschaft
Hauptstr. 77 - 66973 Leimen
Tel. 06629 912 87 Fax. 99 31 81

66973 Leimen, 08.12.2016

Ist das Angebot nicht wie vorgegeben signiert oder ist das Angebotsschreiben nicht an dieser Stelle unterschrieben, wird das Angebot ausgeschlossen.

	Vergabenummer	
Baumaßnahme		
Pfleßmaßnahmen in Schutzgebieten		
Leistung		
Pfleß in den NSG "Leitersweiler Buchen/Osterwiesen" und FFH-Gebiet "Ostertal"		

Ergänzung der Aufforderung zur Abgabe eines Angebots
Ergänzung der Zusätzlichen Vertragsbedingungen

Anwendung der Datenverarbeitung

1 Bearbeitungsphasen, Datenaustausch, allgemeine Regelungen

1.1 Bearbeitungsphasen

Datenaustausch ist von der ausschreibenden Stelle / dem Auftraggeber vorgesehen für folgende Bearbeitungsphasen:

- Angebotsanforderung
- Angebotsabgabe
- Abrechnung.

1.2 Datenaustausch

Werden Angebotsdaten elektronisch ausgetauscht, erfolgt dies nach den Regelungen des Gemeinsamen Ausschusses Elektronik im Bauwesen GAEB DA XML. Der Datenaustausch für die Abrechnung ist nach den Verfahrensbeschreibungen der Regelungen für Elektronische Bauabrechnung durchzuführen. Der Datenaustausch nach anderen Regelungen (z.B. Edifact) ist im Einzelfall zu vereinbaren.

Die Datenträger sind so zu kennzeichnen, dass eine eindeutige Zuordnung zum Vergabeverfahren bzw. zum Vertrag gewährleistet ist.

1.3 Abweichungen zwischen Datenaustauschdateien und schriftlicher Fassung

Die Datenaustauschdateien gelten als Arbeitsmittel, es sei denn, sie werden im Rahmen eines elektronischen Vergabeverfahrens mit Signatur im Sinne des Signaturgesetzes ausgetauscht. Bei Abweichungen zwischen den Datenaustauschdateien und der schriftlichen Fassung der Vergabe- oder Abrechnungsunterlagen gilt die schriftliche Fassung. Inhaltliche Unterschiede gegenüber dem Datenträger sind vom Unternehmer in der schriftlichen Fassung zu kennzeichnen.

2 Ergänzung der Zusätzlichen Vertragsbedingungen für die Abrechnung

2.1 Prüfbarkeit

Die Abrechnung ist so aufzustellen, dass sie sowohl mit DV als auch manuell geprüft werden kann; auch bei Anwendung der DV sind alle Berechnungen nachvollziehbar darzustellen und die vollständigen Ansätze und Zwischenwerte auszudrucken.

2.2 Vereinbarung

Rechtzeitig vor Beginn der ersten Abrechnungsarbeiten sind schriftliche Vereinbarungen - soweit erforderlich getrennt für einzelne Teilleistungen - zu treffen über:

- den Abrechnungsablauf (z.B. den zeitlichen Ablauf der Abrechnung, die Aufteilung der Abrechnungsabschnitte)
- die Leistungserfassung (z.B. die Art der Leistungserfassung, die zu verwendenden Formblätter, Festlegungen für besondere geometrische Bedingungen)
- die Leistungsberechnung (z.B. die Art der Leistungsberechnung, die im Einzelfall zu verwendenden REB-Verfahrensbeschreibungen bzw. anderen Rechenprogramme)
- die Datenträger (z.B. den Datenaustausch, die zu verwendenden Datenträger und ihre Beschriftung, die notwendigen Angaben zu den Dateien, die Übergabe der Datenträger).

2.3 Leistungserfassung

Die Eingabeunterlagen sind zweifach aufzustellen. Dem Auftraggeber sind jeweils die Originale unmittelbar nach der Aufstellung zu übergeben. Dabei ist das Formblatt Datenträger Abrechnung 451 zu verwenden.

2.4 Berichtigung einer Leistungsberechnung

Eine mit DV erstellte Leistungsberechnung darf vom Auftragnehmer in Einzelfällen manuell deutlich erkennbar und lesbar ergänzt oder berichtigt werden; bei einer größeren Zahl von derartigen Änderungen ist die Leistungsberechnung im erforderlichen Umfang zu wiederholen.

2.5 Fehlermitteilung

Stellt der Auftragnehmer nach Übergabe der Eingabeunterlagen an den Auftraggeber Fehler fest, so hat er diese und die vorgenommenen Berichtigungen dem Auftraggeber unverzüglich mitzuteilen. Dasselbe gilt für die nach Übergabe der Leistungsberechnung darin festgestellten Fehler und vorgenommenen Berichtigungen.

Der Auftraggeber wird die bei der Prüfung festgestellten Fehler ebenfalls dem Auftragnehmer umgehend mitteilen.

2.6 Toleranzregelung

Wird die vom Auftragnehmer aufgestellte Abrechnung vom Auftraggeber mittels DV geprüft und werden dabei Unterschiede zwischen den jeweiligen Ergebnissen festgestellt, dann gelten bei Abweichungen vom Ergebnis der Nachrechnung bis zu 0,2 vom Tausend bei jeder Teilleistung (OZ) eines Abrechnungsabschnittes die vom Auftragnehmer berechneten Werte.

Liegen Abweichungen außerhalb dieser Toleranz von 0,2 vom Tausend, teilt der Auftraggeber zunächst dem Auftragnehmer die abweichenden Ergebnisse der Nachrechnung mit und gibt ihm Gelegenheit zur Einsicht in die DV-Ergebnisliste. Es gilt in diesem Fall das jeweils kleinere Ergebnis, falls nicht Fehler in der Leistungsbeschreibung beziehungsweise in der Nachrechnung festgestellt und berichtigt werden.

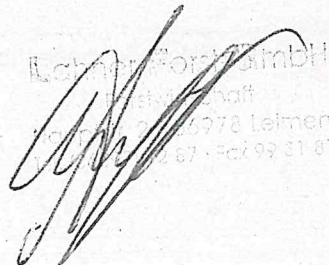
Kocher Formblatt
Handl
1978 Leimen
07 99 31 81

Bezeichnung der Bauleistung:

Maßnahmennummer	Baumaßnahme
	Pflegemaßnahmen in Schutzgebieten
Vergabenummer	Leistung
	Pflege in den NSG "Leitersweiler Buchen/Osterwiesen" und FFH-Gebiet "Ostertal"

Erklärung der Bieter- /Arbeitsgemeinschaft

Lehner Forst-GmbH
 Forstwirtschaft
 Hauptstr. 2 · 66978 Leimen
 Tel. (06397) 12 87 · Fax 99 31 81

Wir, die nachstehend aufgeführten Unternehmen einer Bietergemeinschaft,

- Mitglied _____
- Mitglied _____
- Mitglied _____
- Mitglied _____

werden im Falle der Auftragserteilung die Leistungen als Arbeitsgemeinschaft gesamtschuldnerisch ausführen.

Bevollmächtigter Vertreter: _____

Wir erklären, dass der bevollmächtigte Vertreter die Mitglieder gegenüber dem Auftraggeber rechtsverbindlich vertritt.

_____	_____	_____
Ort	Datum	Stempel und Unterschrift
_____	_____	_____
Ort	Datum	Stempel und Unterschrift
_____	_____	_____
Ort	Datum	Stempel und Unterschrift
_____	_____	_____
Ort	Datum	Stempel und Unterschrift

Bieter	Vergabenummer	Datum
Baumaßnahme Lahn Forst-Ordnung Pflege in Schutzgebieten Forstwirtschaft Hauptstr. 2 · 66978 Leimen Tel. (06397) 12 87 · Fax 09 31 81		
Leistung Pflege in den NSG "Leitersweiler Buchen/Osterwiesen" und FFH-Gebiet "Ostertal"		

Verzeichnis der Nachunternehmerleistungen

Zur Ausführung der im Angebot enthaltenen Leistungen benenne ich Art und Umfang der durch Nachunternehmer auszuführenden Teilleistungen der Leistungsbeschreibung und auf Verlangen der Vergabestelle die Namen der Nachunternehmer:

Die Namen der Nachunternehmer sind bereits bei Angebotsabgabe anzugeben.

OZ/Leistungsbereich	Beschreibung der Teilleistungen	Name des Unternehmens	Mein/Unser Betrieb ist auf die Leistung eingerichtet
			<input type="checkbox"/>
			<input type="checkbox"/>
			<input type="checkbox"/>
			<input type="checkbox"/>
			<input type="checkbox"/>
			<input type="checkbox"/>
			<input type="checkbox"/>
			<input type="checkbox"/>
			<input type="checkbox"/>
			<input type="checkbox"/>
			<input type="checkbox"/>
			<input type="checkbox"/>
			<input type="checkbox"/>
			<input type="checkbox"/>
			<input type="checkbox"/>
			<input type="checkbox"/>

Bieter	Vergabenummer	Datum
Baumaßnahme Pfleger in Schutzgebieten		
Leistung Pfleger in den NSG "Leitersweiler Buchen/Osterwiesen" und FFH-Gebiet "Osterta!"		

Name des sich verpflichtenden Unternehmens

Verpflichtungserklärung anderer Unternehmen

Ich/Wir verpflichte(n) mich/uns, im Falle der Auftragsvergabe an den o.g. Bieter diesem mit den Fähigkeiten (Mittel/Kapazitäten) meines/unseres Unternehmens für den/die nachfolgenden Leistungsbereich(e) zur Verfügung zu stehen.

OZ/Leistungsbereich	Beschreibung der Teilleistungen

(Ort, Datum, Stempel, Unterschrift)

Anmerkung: Sofern Verpflichtungserklärungen in Kopie oder als Telefax vorgelegt werden, behält sich die Vergabestelle vor, die Originale zu verlangen.

LEISTUNGSVERZEICHNIS

Projekt: Umsetzung von Pflegemaßnahmen im NSG Leitersweiler Buchen - Tiefenbachtal - Osterwiesen u.
im FFH-Gebiet Ostertal

Maßnahme: Pflegearbeiten

Auftraggeber: Naturlandstiftung Saar

Titel: Rodungsarbeiten

Lahner Forst-GmbH
Forstwirtschaft
Hauptstr. 2 · 66978 Leimen
Tel. (06357) 12 87 · Fax: 99 31 81

Bieter (Stempel)

07.12.2016

Inhaltsverzeichnis

1	ALLGEMEINE VORBEMERKUNGEN	5
1.1	Baustelleneinrichtung	5
2	PFLEGEARBEITEN	6
2.1	Pflege in verschiedenen Naturschutzgebieten	6
2.2	NSG Leitersweiler Buchen - Tiefenbachtal - Osterwiesen	6
2.3	FFH-Gebiet Ostertal	8

ALLGEMEINE BESCHREIBUNG DER BAULEISTUNG

1. Allgemeine Beschreibung der Bauleistung

Die Naturlandstiftung Saar steuert im Rahmen eines Kooperationsvertrages für das Landesamt für Umwelt- und Verbraucherschutz die Umsetzung der Pflege in den saarländischen Naturschutz- und FFH-Gebieten. Im Rahmen dieser Kooperation werden in verschiedenen Schutzgebieten Pflegemaßnahmen durchgeführt. So sollen im NSG Leitersweiler Buchen - Tiefenbachtal - Osterwiesen u. im FFH-Gebiet Ostertal Maßnahmen umgesetzt werden. Die Maßnahmen umfassen Rodungsarbeiten mit der Entsorgung des Materials.

Die Konkretisierung der Leistungen erfolgt durch das Leistungsverzeichnis.

1.1 Wesentliche Massen der Bauleistung

ca. 0,41 ha in 2 Schutzgebieten pflegen und Material entsorgen

2. Beschreibung der Baustelle

2.1 Lage der Baustelle

Die Flächen, auf denen die Pflegemaßnahmen durchgeführt werden sollen, liegen auf den Gemarkungen von Saal und Happersweiler.

Die umgebenden Flächen liegen zum größten Teil brach oder werden als Grünland und Acker genutzt.

Die genaue Lage der Flächen ist den beigefügten Übersichtslageplänen zu entnehmen.

2.2 Baustellenzufahrt

Die Flächen sind über vorhandene Straßen und Wege zu erreichen bzw. über befahrbare Grünlandflächen.

2.3 Baustraße

Eine Baustraße wird für die Umsetzung der Maßnahmen nicht benötigt.

2.4 Ver- und Entsorgungseinrichtungen

An den Baustellen sind keine Ver- und Entsorgungseinrichtungen vorhanden.

2.5 Lagermöglichkeiten

Lagerflächen sind im Baustellenbereich bzw. auf angrenzenden Flächen vorhanden.

2.6 Verkehrssicherheit

Die Baustellenzufahrt an die Weihern /NSG Tiefenbachtal/Leitersweiler Buchen) auf der Gemarkung von Saal muss mit einer entsprechenden Beschilderung gesichert werden.

2.7 Versorgungsleitungen im Baugelände

Vorhandene unter bzw. über Flur verlaufende Ver- und Entsorgungsleitungen werden durch die Maßnahmen nicht tangiert. Dennoch ist der AN verpflichtet, sich vor Baubeginn über alle ober- und unterirdisch verlaufende Anlagen zu informieren und diese ggf. gegen Schäden abzusichern.

Technische Vorbemerkungen

Verunreinigungen im Bereich der Zufahrt sind auf ein Mindestmaß zu beschränken. Verunreinigte Flächen sind ständig zu reinigen. Die Beseitigung von Verunreinigungen und Beschädigungen gehen zu Lasten des Auftragnehmers.

Alle gesetzlichen Vorschriften des Umweltschutzes sind vom Auftragnehmer einzuhalten.

Dem Auftraggeber sind keine Leitungen bekannt, die im Bereich der Pflegemaßnahmen für Einschränkungen sorgen könnten. Dies stellt den AN jedoch nicht davon frei, eigene Erkundigungen einzuholen. Eine evtl. erforderliche Sicherung von Leitungen ist Sache des Auftragnehmers. Vom Auftragnehmer verursachte Schäden an Kabeln, Leitungen und Schachtabdeckungen hat er auf seine Kosten zu beheben.

Für die Ausführung und Abrechnung gilt die VOL, Teil B, neueste Fassung.

Die Durchführung jeder einzelnen Maßnahme ist grundsätzlich vor ihrem Beginn der Bauleitung anzuzeigen. Nicht zu rodende Gehölze sind vor Schäden zu schützen.

Die ZTV-Baumpflege findet entsprechend Anwendung. Für den Schutz von Bäumen, Pflanzenbeständen und Vegetationsflächen bei Baumaßnahmen ist DIN 18.920 zu beachten.

Das Betanken und Abschmieren der Fahrzeuge ist außerhalb der Pflegeflächen auf befestigten Wegen durchzuführen.

Leistungsverzeichnis

Grundlage für die Erstellung eines Angebotes ist die Ortseinsicht. Der Anbieter hat sich ein Bild in der Örtlichkeit über die Lage und Beschaffenheit der Baustelle zu machen. Die Lage der Baustelle ist anhand der beigefügten Karten und Pläne ersichtlich. Insbesondere muss sich der Anbieter ein Bild machen zu den Anfahrtsmöglichkeiten der Maßnahmenstandorte vor Ort.

Kosten, die aufgrund der Nichteinhaltung dieser Forderung entstehen, gehen zu Lasten des Auftragnehmers.

Termine für einen gewünschten, gemeinsamen Ortstermin können mit Herrn Kautenburger unter der 0681/95425-14 oder Herrn Dr. Didion unter der 0681/95425-18 vereinbart werden.

Position	Beschreibung	Menge	Einh	EP	GP
1	<p>ALLGEMEINE VORBEMERKUNGEN</p> <p>Für Ausschreibung, Vergabe, Ausführung und Abrechnung sind massgebend die Vorschriften der Vergabe- und Vertragsordnung für Leistungen VOL Teil A, Ausgabe 2009 VOL Teil B Ausgabe 2003</p> <p>soweit einschlägig und die besonderen Vertragsbedingungen. Diese Vorschriften sind verbindlich, soweit im Leistungsverzeichnis nichts anderes bestimmt ist, ebenso die nachstehenden besonderen Bedingungen, die den allgemeinen Bedingungen beigeordnet sind.</p> <p>Es wird ausdrücklich darauf hingewiesen, dass Teil A der VOL kein Vertragsbestandteil wird und dem Bieter kein klagbares Recht einräumt. Die Abgabe des Angebots erfolgt ohne Kosten oder sonstige Verbindlichkeiten für den Auftraggeber.</p> <p>Der Bieter hat das Leistungsverzeichnis vollständig auszufüllen. Nicht vollständig ausgefüllte Leistungsverzeichnisse können bei der Vergabe nicht berücksichtigt werden. Alle abzugebenden Preise sind mit Tinte, Tintenstift oder PC/Druckschrift in Zahlen einzusetzen. Sämtliche Preise verstehen sich soweit im LV nicht anders angegeben - einschliesslich aller notwendigen Nebenleistungen und aller Lieferungen von Materialien, um die Leistung ausführen zu können.</p> <p>Änderungsvorschläge können, soweit sie eine technische Verbesserung, eine Verbilligung oder eine Beschleunigung des Bauvorhabens bedeuten, in einem Begleitschreiben, evtl. unter Beifügung von Zeichnungen und Muster, aufgeführt werden.</p>				
1.1	<p>Baustelleneinrichtung</p>				
1.1.1	<p>Einrichten der Baustelle wie es zur Durchführung der vertraglich geforderten Leistungen erforderlich ist. Die Pauschale gilt für alle Leistungen.</p> <p>Die Pauschale umfasst: Den Antransport der Maschinen für die Pflegemaßnahmen, Betriebsfertiger Aufbau aller Geräte und Einrichtungen (incl. Baubuden und sanitäre Einrichtungen), Bauzäune und Bauschilder. Vorschriftsmäßige Sicherung für den Zeitraum der Umsetzung. Herrichten der Zufahrtswege (incl. Zufahrt in die Gebiete) und Aufrechterhaltung des Anliegerverkehrs. Einschliesslich (soweit erforderlich) tägliches Reinigen der benutzten Zufahrtswege bzw. Transportwege für den Massenabtransport. Auf der Baustelle mindestens 50 kg Ölbindemittel für die Zeit der Bauausführung vorhalten und im Bedarfsfall anwenden. s. hierzu auch Auflagen zum Arbeiten in Wasserschutzgebieten unter den technischen Vorbemerkungen. Beschilderungen und Absperrungen an den Wegen für die Umsetzung der Massnahmen.</p>				

Position	Beschreibung	Menge	Einh	EP	GP
	Behelfsmäßige Straßen (Baustraßen) sind nicht vorgesehen. Zum Befahren der Flächen sind Fahrzeuge mit Gummi- oder Plastikketten bzw. Gummibereifung erforderlich.		psch		300,-
1.1.2	Vorhalten der Baustelleneinrichtung während der gesamten Bauzeit. Darin enthalten sind, soweit nicht nach besonderen Positionen des Leistungsverzeichnis vergütet wird, das Vorhalten, Unterhalten, Sauberhalten, Instandhalten und Bewachen aller vorstehend aufgeführten Einrichtungen, Anlagen und Bauwerke, sowie die erforderlichen Geräte- und Personalkosten und die Lieferung der Betriebsstoffe, Wasser und Energie für den Baustellenbedarf. Das Sichern von Grenzmarken und sonstigen Marken ist mit einzubeziehen. Ebenso die Aufrechterhaltung der Beschilderung.		psch		200,-
1.1.3	Räumen der Baustelle. Darin enthalten sind: Das Abbauen und Abfahren aller Geräte, Einrichtungen und Anlagen, wie vor beschrieben, die für den Betrieb und die Durchführung der Arbeiten angefahren wurden. Die Wiederherstellung, Instandsetzung und Reinigung der benutzten Lager- bzw. Verladefläche und der Zufahrt.		psch		200,-
				1.1 Baustelleneinrichtung	700,-
				1 ALLGEMEINE VORBEMERKUNGEN	700,-
2	PFLEGEARBEITEN				
2.1	Pflege in verschiedenen Naturschutzgebieten				
				2.1 Pflege in verschiedenen Naturschutzgebieten	XXXXXXXXXXXX
2.2	Rodungsarbeiten durchführen				
	Die Rodungsflächen befinden sich im Uferbereich der Oster bzw. von Teichanlagen. Lage und Abgrenzung der Teilflächen kann den beigefügten Karten entnommen werden. Gehölzaufwuchs sowie einzelne Bäume jeder Art ohne Wurzelwerk roden. Die Gehölze sind direkt über der Erde abzutrennen. Das gerodete Material ist von der Fläche zu entfernen und ordnungsgemäß zu entsorgen. Gilt für alle Teilflächen. Teilflächen werden im Vorfeld der Arbeiten markiert.				
2.2.1	Teilfläche 1				
	Gehölzaufwuchs im Unterholz der Erlen im gesamten Uferbereich (ca. 3 bis 5m), bestehend aus u.a. Pfaffenhütchen, Weiden u. Ahorn, komplett entnehmen, Höhe bis 6 m, Bäume bleiben stehen, Größe: ca. 330 m2		psch		400,-
				Übertrag:	400,-

Position	Beschreibung	Menge	Einh	EP	GP
					Übertrag: 400,-
2.2.2	<p>Teilfläche 2</p> <p>Gehölzaufwuchs im Unterholz der Erlen im gesamten Uferbereich (ca. 3 bis 5m), bestehend aus u.a. Pfaffenhütchen, Weiden u. Ahorn, komplett entnehmen, Höhe bis 6m, markierte Bäume bleiben stehen, sonstige Erlen und Weiden bis 15 m Höhe, ca. 8-10 Stck. roden und komplett entsorgen Größe: ca. 400 m2</p>		psch		600,-
2.2.3	<p>Teilfläche 3</p> <p>Einzelne Strauchweiden bis 6m Höhe im gesamten Uferbereich (ca. 3 bis 5m), komplett entnehmen, Höhe bis 6 m, Bäume bleiben stehen, Größe: ca. 450 m2</p>		psch		500,-
2.2.4	<p>Teilfläche 4</p> <p>Erlen im Uferbereich eines Wassergrabens auf einer Länge von 15 m komplett entnehmen, Höhe bis 15 m, ca. 15 Stck.</p>		psch		300,-
2.2.5	<p>Teilfläche 5</p> <p>Gehölzaufwuchs im gesamten Uferbereich (ca. 3 bis 5m), bestehend aus u.a. Pfaffenhütchen, Weiden, Weißdorn u. Hartriegel, komplett entnehmen, Höhe bis 5 m, Größe: ca. 400 m2</p>		psch		500,-
2.2.6	<p>Teilfläche 6</p> <p>Gehölzaufwuchs im gesamten Uferbereich (ca. 3 bis 5m), bestehend aus u.a. Pfaffenhütchen, Weiden, Rosen, Weißdorn u. Hartriegel, komplett entnehmen, Höhe bis 5 m, Größe: ca. 330 m2</p>		psch		400,-
2.2.7	<p>Teilfläche 7</p> <p>Schneise öffnen, gesamten Gehölzaufwuchs entfernen, Bäume und Sträucher bis 20 m Höhe komplett entfernen. Größe: ca. 650 m2</p>		psch		700,-
2.2.8	<p>Teilfläche 8</p> <p>Markierte Einzelbäume roden, Baumweiden und Erlen, Höhe bis 25 m, Durchmesser der Einzelstämme von 10 bis 40 cm, ca. 15 Stck., in Fließrichtung rechts, bei der Fällung zu beachten, dass einige Bäume bereits vom Biber angenagt wurden. Größe ca. 780 m2</p>		psch		800,-

2.2 NSG Leitersweiler Buchen - Tiefenbachtal - Osterwiesen

4.200,-

Position	Beschreibung	Menge	Einh	EP	GP
----------	--------------	-------	------	----	----

2.3

2.3.1

Silikatfelsen freistellen

Lage und Abgrenzung kann den beigefügten Karten entnommen werden.
Leicht hängende Flächen auf Silikatfelsen von jeglichem Bewuchs freistellen.
Gehölze, bestehend u.a. aus Holunder und Schlehdorn, und sonstige Vegetation sind komplett bodengleich abzuschneiden, zu entnehmen und ordnungsgemäß zu entsorgen.

Höhe bis 6 m. Einzelne, unregelmäßiges Profil,

Größe: ca. 1.600 m2

psch

2.3 FFH-Gebiet Ostertal

2 PFLEGEARBEITEN

1774,-
1774,-
5974,-

Zusammenstellung

1.1	Baustelleneinrichtung	700,-
1	ALLGEMEINE VORBEMERKUNGEN	700,-
2.1	Pflege in verschiedenen Naturschutzgebieten	XXXXXXXXXXXX
2.2	NSG Leitersweiler Buchen - Tiefenbachtal - Osterwiesen	4200
2.3	FFH-Gebiet Ostertal	1774,-
2	PFLLEGARBEITEN	5974,-
	Summe	6674,-
	zzgl. MwSt 19 %	1268,06
	Gesamtsumme	7942,06

Lahner Forst GmbH
Forstwirtschaft
Hauptstr. 2 · 66978 Leimen
Tel. (06357) 12 87 · Fax 99 31 81

07.11.2016

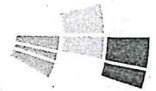

**naturland
stiftung saar**

NATURLANDSTIFTUNG SAAR • Feldmannstraße 85 • 66119 Saarbrücken

Fa. Matthias Becker
Im Friedelchen 8
66679 Losheim am See

28.11.2016

Ihr Zeichen /
Ihre Nachricht vom:

Ansprechpartner:
J. Kautenburger

Telefonnr.:
0681 / 954 25 14

E-Mail:
kautenburger@oefm.de

**NATURLAND
STIFTUNG SAAR**

Feldmannstraße 85
66119 Saarbrücken

KONTAKT

Telefon: (0681) 954150
Fax: (0681) 9542525
www.nls-saar.de
info@nls-saar.de

KURATOR

Ludger Wolf

STEUER

UST.ID-NR: DE210369867

BANK

Volksbank Westliche Saar Plus eG
IBAN: DE69 5919 0200 3239 8800 01
BIC: GENODES1SLS

MITGLIED IM DEUTSCHEN VERBAND
FÜR LANDSCHAFTSPFLEGE



**Durchführung von Pflegemaßnahmen im Naturschutzgebiet
"Leitersweiler Buchen/Tiefenbachtal/Osterwiesen" und im FFH-
Gebiet „Ostertal“
Beschränkte Ausschreibung nach VOL/A**

Sehr geehrte Damen und Herren,

wir planen auf den oben genannten Flächen (s. Kartenausschnitte)
innerhalb der o. g. Schutzgebiete zur Umsetzung der Ziele des
Naturschutzes und der Landschaftspflege im Zeitraum von Anfang
Januar bis Ende Februar 2017 Pflegemaßnahmen durchzuführen.

Rodungsmaßnahmen mit Materialentnahme

Wenn Sie Interesse haben die Fläche in unserem Auftrag zu pflegen,
bitten wir um Ihr Angebot bis zum **12.12.2016**.

Aufgrund der z. T. schwierigen Geländeverhältnisse und der Art der
auszuführenden Arbeiten wird eine Ortseinsicht vor Angebotsabgabe
zwingend empfohlen.

Mit freundlichen Grüßen

Im Auftrag

Jürgen Kautenburger

Anlage: (Karte/Luftbild mit Abgrenzung der vorgesehenen Pflegefläche)

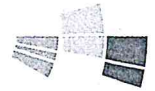

naturland
stiftung saar

NATURLANDSTIFTUNG SAAR • Feldmannstraße 85 • 66119 Saarbrücken

Fa. Lahner Forst GmbH
Am Kurpfad 15
66978 Leimen

28.11.2016

Ihr Zeichen /
Ihre Nachricht vom:

Ansprechpartner:
J. Kautenburger

Telefonnr.:
0681 / 954 25 14

E-Mail:
kautenburger@oefm.de

**Durchführung von Pflegemaßnahmen im Naturschutzgebiet
"Leitersweiler Buchen/Tiefenbachtal/Osterwiesen" und im FFH-
Gebiet „Ostertal“
Beschränkte Ausschreibung nach VOL/A**

Sehr geehrte Damen und Herren,

wir planen auf den oben genannten Flächen (s. Kartenausschnitte)
innerhalb der o. g. Schutzgebiete zur Umsetzung der Ziele des
Naturschutzes und der Landschaftspflege im Zeitraum von Anfang
Januar bis Ende Februar 2017 Pflegemaßnahmen durchzuführen.

Rodungsmaßnahmen mit Materialentnahme

Wenn Sie Interesse haben die Fläche in unserem Auftrag zu pflegen,
bitten wir um Ihr Angebot bis zum **12.12.2016**.

Aufgrund der z. T. schwierigen Geländebeziehungen und der Art der
auszuführenden Arbeiten wird eine Ortseinsicht vor Angebotsabgabe
zwingend empfohlen.

Mit freundlichen Grüßen
Im Auftrag

Jürgen Kautenburger

Anlage: (Karte/Luftbild mit Abgrenzung der vorgesehenen Pflegefläche)

**NATURLAND
STIFTUNG SAAR**

Feldmannstraße 85
66119 Saarbrücken

KONTAKT

Telefon: (0681) 954150
Fax: (0681) 9542525
www.nls-saar.de
info@nls-saar.de

KURATOR

Ludger Wolf

STEUER

UST.ID-NR: DE210369867

BANK

Volksbank Westliche Saar Plus eG
IBAN: DE69 5919 0200 3239 8800 01
BIC: GENODESISLS

MITGLIED IM DEUTSCHEN VERBAND
FÜR LANDSCHAFTSPFLEGE





naturland
stiftung saar

NATURLANDSTIFTUNG SAAR • Feldmannstraße 85 • 66119 Saarbrücken

Stefan Meiers
Dellborner Str. 18a
66679 Losheim-Wahlen

28.11.2016

Ihr Zeichen /
Ihre Nachricht vom:

Ansprechpartner:
J. Kautenburger

Telefonnr.:
0681 / 954 25 14

E-Mail:
kautenburger@oefm.de

NATURLAND
STIFTUNG SAAR

Feldmannstraße 85
66119 Saarbrücken

KONTAKT

Telefon: (0681) 954150
Fax: (0681) 9542525
www.nls-saar.de
info@nls-saar.de

KURATOR

Ludger Wolf

STEUER

UST.ID-NR: DE210369867

BANK

Volksbank Westliche Saar Plus eG
IBAN: DE69 5919 0200 3239 8800 01
BIC: GENODES1SLS

MITGLIED IM DEUTSCHEN VERBAND
FÜR LANDSCHAFTSPFLEGE



**Durchführung von Pflegemaßnahmen im Naturschutzgebiet
"Leitersweiler Buchen/Tiefenbachtal/Osterwiesen" und im FFH-
Gebiet „Ostertal“
Beschränkte Ausschreibung nach VOL/A**

Sehr geehrte Damen und Herren,

wir planen auf den oben genannten Flächen (s. Kartenausschnitte)
innerhalb der o. g. Schutzgebiete zur Umsetzung der Ziele des
Naturschutzes und der Landschaftspflege im Zeitraum von Anfang
Januar bis Ende Februar 2017 Pflegemaßnahmen durchzuführen.

Rodungsmaßnahmen mit Materialentnahme

Wenn Sie Interesse haben die Fläche in unserem Auftrag zu pflegen,
bitten wir um Ihr Angebot bis zum **12.12.2016**.

Aufgrund der z. T. schwierigen Geländeverhältnisse und der Art der
auszuführenden Arbeiten wird eine Ortseinsicht vor Angebotsabgabe
zwingend empfohlen.

Mit freundlichen Grüßen

Im Auftrag

Jürgen Kautenburger

Anlage: (Karte/Luftbild mit Abgrenzung der vorgesehenen Pflegefläche)

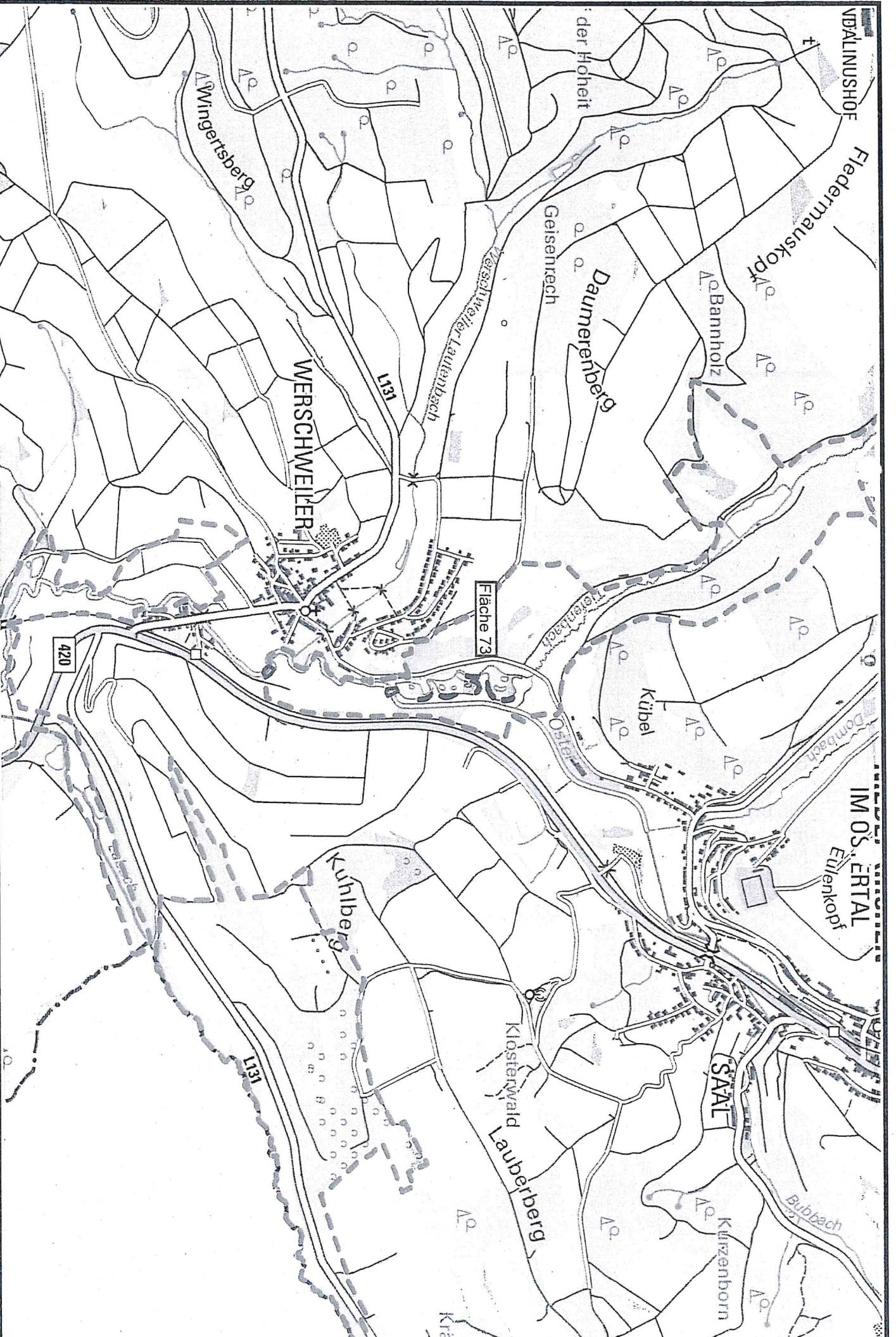





Inhalt: Leitersweiler Buchen (NSG) - 2 - rot = Pflegefläche
Maßstab: 1 : 2000

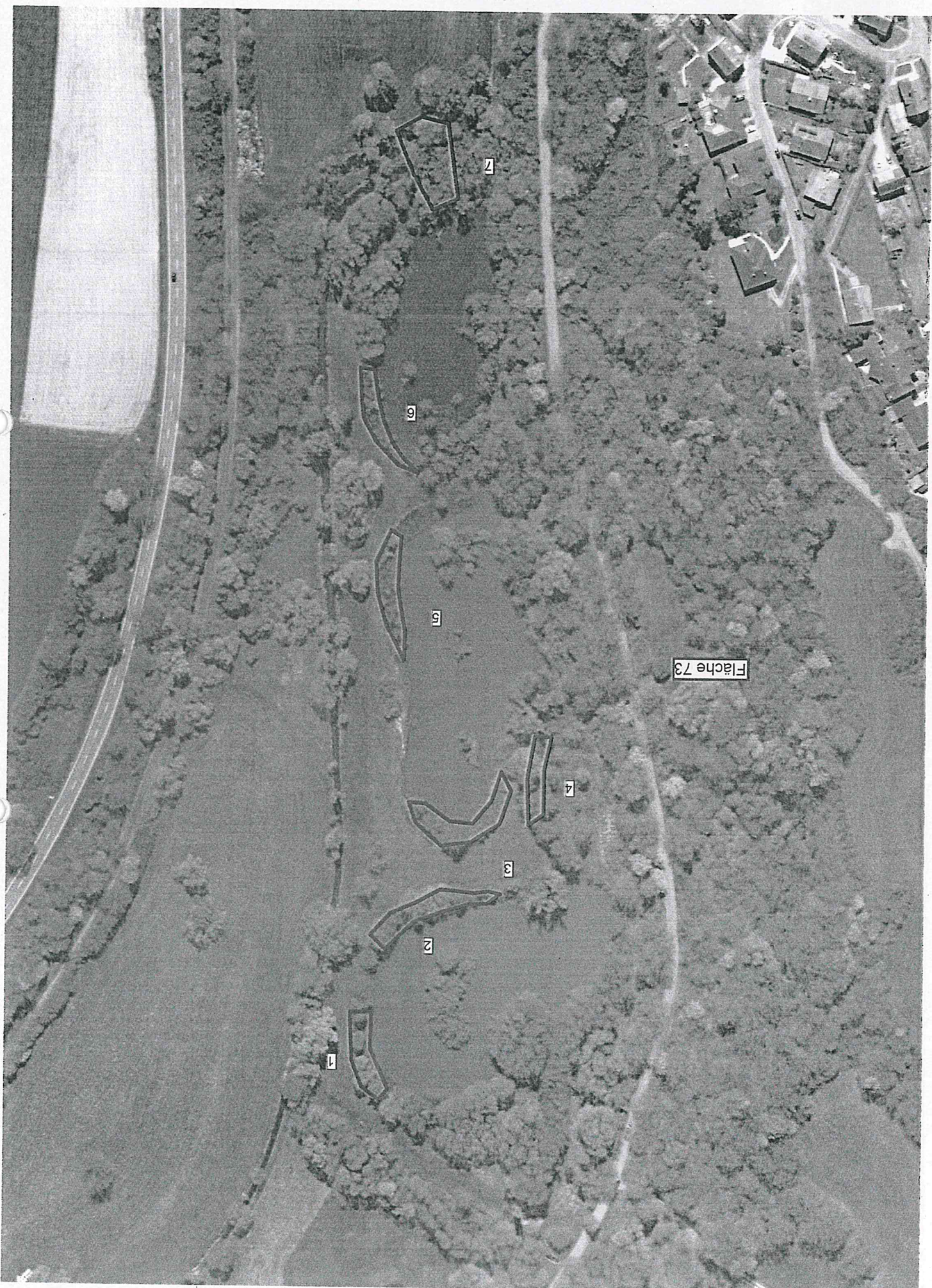



Inhalt: FFH-Gebiet "Ostertal", Pflegefläche = rot

Maßstab: 1 : 1500

Datum: 28.11.2016