

U Bitte um Anweisung aus **KST 510** des folgenden Betrages:

Empfänger

Fläche

Stefan Meiers

**Natura 2000 „Wiesenlandschaft bei Düppenweiler,
Südhang Hohe Berg und Nied/Heilgenkopf“**

Rechnung vom **24.02.2020**:

Vergabeart:

VOL2

Anzuweisender Betrag

2190,43 .- €

Festlegungsnummer:

KTO 61211

KST 510

KTR 51210 / 83001977

Mittelherkunft:

LM

Zahlungsart:

SZ

↓ → 23.03.2020

Stefan Meiers

Biolandbetrieb

Rechnung Nr.:

09 / 2020

Datum:
24.02.2020

Anschrift:

Landesamt für Umwelt- und Verbraucherschutz
Don-Bosco-Straße 1
66119 Saarbrücken

Absender:

Stefan Meiers
Dellbornerstraße 18a
66679 Losheim am See - Wahlen
☎ 0 68 72 - 10 42
Fax.: 0 68 72 - 99 32 77
E-Mail: stefan.meiers@myquix.de

DE-Öko-006 Kontrollstelle
St. Nr. 020 299 12087

Wenn nicht anders vermerkt, stimmen
Rechnungsdatum und Lieferdatum überein

Betriebs Nr. 41298

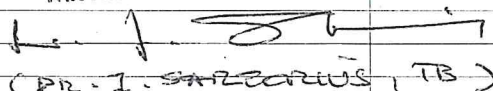
Menge	Einheit		Einzelpreis	Gesamtpreis
		Durchführung Pflegemaßnahmen in FFH Gebieten „Wiesenlandschaften bei Düppenweiler“ und Nied/Heiligenkopf sowie NSG „Südhang Hohen Berg .		
Gemäß Werkvertrag Nr. 24-19 vom 26.09.2019				
2,33	ha	Mulchen	790,00 €	1.840,70 €
Sachlich und rechnerisch richtig mit <u>2190</u> Euro <u>43</u> Cent  (Dr. J. S. Meiers, TB)				

Die gelieferte Ware bleibt bis zur vollständigen Bezahlung Eigentum des Lieferanten
Alle gelieferten Produkte sind Bioland zertifiziert

Bank Sparkasse Merzig-Wadern

IBAN DE70 5935 1040 0007 1040 37

BIC MERZ DE 55

Netto

1.840,70 €

+ 19 % MwSt. .

349,73 €

Gesamt

2.190,43 €

Soweit nicht anderes gekennzeichnet, stammen alle aufgeführten Artikel aus ökologischer Erzeugung

naturland
stiftung saar
 Feldmannstraße 85
 66119 Saarbrücken

10.03.20
Rechnerisch richtig

Sachlich richtig

Zur Zahlung angewiesen Euro 2.190,43

Bezahlt am _____

Jürgen Kautenburger

Telefon: 0681 / 954 25 14

Fax: 0681 / 954 25 25

E-Mail: kautenburger@oefm.de

Datum: 30.01.2020

Abnahmevermerk

Pflegemaßnahmen in den FFH-Gebieten „Wiesenlandschaft bei Düppenweiler u. Nied/Heilgenkopf“ sowie im NSG „Südhang Hohe Berg“, Pflege von mageren Wiesen und Halb-Trockenrasen.

Freihändige Vergabe mit Submissionstermin gemäß § 3 VOL/A

Landwirt Stefan Meiers hat gemäß seines Angebotes vom 20.09.2019 und dem Auftrag vom 26.09.2019 durch die Naturlandstiftung Saar (NLS) Pflegearbeiten in den FFH-Gebieten „Wiesenlandschaft bei Düppenweiler u. Nied/Heilgenkopf“ sowie im NSG „Südhang Hohe Berg“ durchgeführt.

Die beauftragten Flächen von zusammen ca. 2,33 ha magere Wiesen und Halb-Trockenrasen wurden gepflegt. Das anfallende Material verblieb auf den Flächen.

Nach Ortseinsicht durch die NLS am 29.01.2020 (Herr Jürgen Kautenburger) wurden die beauftragten Arbeiten vollständig und auftragsgemäß ausgeführt.

Der in Rechnung gestellte Betrag von ^{2.190,43}€ inkl. MwSt. kann gemäß der vorgelegten Rechnung vom ^{24.02.20} (vollständig) angewiesen werden.

Saarbrücken, den 30.01.2020

Für den Auftragnehmer:

.....
(Unterschrift)

Für den Auftraggeber:

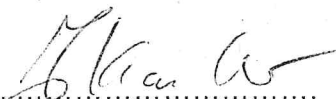
i. A.
(Unterschrift)

Anwesende:

AG: Naturlandstiftung Saar, Feldmannstrasse 86

AN: Landwirt Stefan Meiers, Dellborner Str. 18a, 66679 Losheim-Wahlen

Beschreibung der Maßnahme:

Auf mehreren Pflegeflächen in den FFH-Gebieten Wiesenlandschaft bei Düppenweiler, Nieder-Heiligenkopf und im NSG Gebiet Südhang Hohe Berg (siehe Anlage) sollen zur Umsetzung der Ziele des Naturschutzes und der Landschaftspflege im Zeitraum bis Mitte November Pflegemaßnahmen durchgeführt werden. Ziel der Pflegemaßnahmen ist es, Streuobstwiesen auf mageren Standorten, Magerwiesen und Halbtrockenrasen wieder zu öffnen, offen zu halten und zu pflegen, um sie als Lebensraum seltener und angepasster Arten und Lebensgemeinschaften zu erhalten.

Mehrere Teilflächen von insgesamt ca. 3,15 ha sollen gemulcht werden. Die Flächen weisen stellenweise eine starke Hangneigung auf. Die in den Flächen vorhandenen Obstbäume bleiben erhalten und sollen für die Umsetzung der Pflegemaßnahmen entsprechend aufgeastet werden. Das anfallende Mulchgut verbleibt auf der Fläche.

Wichtige Hinweise des Auftraggebers:

Die Umsetzung der Maßnahme kann nur bei geeigneter Witterung (z.B. ausreichende Bodentrockenheit) durchgeführt werden. Ist die Ausführung in diesen Zeiten witterungsbedingt nicht möglich, hat der AN den AG unverzüglich darüber zu unterrichten. Eine Abweichung von den hier genannten Ausführungszeiten ist nur in Abstimmung mit dem AG möglich. Der AN hat den AG über die erbrachte Leistung unverzüglich zu unterrichten.

Die Flächen weisen lokal steile Hangabschnitte auf, sind von leicht bis stark verbuscht. Der AN verpflichtet sich gegenüber dem AG auf eine entsprechend umsichtige Ausführung zu achten und im Rahmen der Ausführung außerordentliche Sorgfalt walten zu lassen.

An dieser Einweisung nimmt derjenige Mitarbeiter teil, der tatsächlich mit der vorliegenden Leistung vom AN betraut wird.

Sonstiges: (Falls erforderlich: weitere Anmerkungen auf der Rückseite)

Unterschriften:

Datum: 08.10.2019

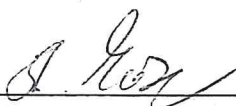

(Auftragnehmer, AN)

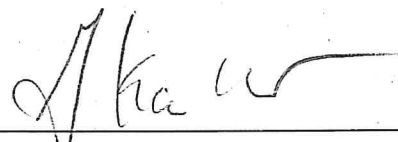

(Auftraggeber, AG)

Anlagen: Luftbild mit Abgrenzung der Pflegefläche

Werkvertrag

(24-19-NSG_Pflege)

über Pflegemaßnahmen im FFH_Gebieten „Wiesenlandschaft bei Düppenweiler“ und „Nied/Heiligenkopf“ sowie NSG „Südhang Hohe Berg“

zwischen

der Naturlandstiftung Saar,
vertreten durch ihren Geschäftsführer Herrn Eberhard Veith, Feldmannstr. 85, 66119 Saarbrücken

nachstehend Auftraggeber (AG) genannt,

und

Meiers Stefan
Dellborner Straße 18 a
66679 Losheim am See

nachstehend Auftragnehmer (AN) genannt,

wird folgender Werkvertrag geschlossen:

§ 1 Vertragsgegenstand

Auf Pflegeflächen in den FFH -Gebieten „Wiesenlandschaft bei Düppenweiler“ und „Nied/Heiligenkopf“ sowie NSG „Südhang Hohe Berg“ (siehe Kartenausschnitt) soll zur Umsetzung der Ziele des Naturschutzes und der Landschaftspflege im Zeitraum von Anfang Oktober bis Mitte November eine Pflegemaßnahme durchgeführt werden (genauere Zeitangaben entnehmen Sie § 6 dieses Vertrages).

Ziel der Pflegemaßnahme ist es, ca. **2,33 ha** unterschiedlicher Biotoptypen mit u. a. Halbtrockenrasen und magere Wiesen durch Mulchen offen zu halten um sie als Lebensraum seltener und angepasster Arten und Lebensgemeinschaften zu erhalten. Die Flächen wurden im Winterhalbjahr 2018/19 freigestellt.

Das anfallende Mulchgut verbleibt auf der Fläche.

Das Angebot des AN ist Bestandteil dieses Vertrages (Anlage 1).

§ 2 Nebenpflichten des AN

1. Sollte sich im Verlauf der Arbeiten herausstellen, dass das Vertragsziel in der vereinbarten Form undurchführbar ist, das angestrebte Ergebnis überhaupt nicht oder nicht auf dem vorgesehenen Weg zu erreichen ist, so hat der AN dem AG unverzüglich schriftlich zu berichten.
2. Der AN verpflichtet sich für den Fall, dass der Auftrag in der vorgesehenen Form undurchführbar ist, das angestrebte Ziel überhaupt nicht oder nicht auf dem vorgesehenen Weg zu erreichen ist, auf Verlangen des AG einer Vertragsänderung zuzustimmen, durch die eine ähnliche Leistung, der die aufgezeigten Hindernisse nicht entgegenstehen, ermöglicht werden soll. Trägt der AG kein solches Verlangen an den AN heran, gelten für die Abwicklung des Vertrages die gesetzlichen Bestimmungen.

§ 3 Unterrichtsrecht des AG

Der AG ist berechtigt, sich jederzeit über die vertragsgemäße Ausführung der Leistung zu informieren.

§ 4 Anregungen und Änderungswünsche des AG

1. Der AG kann sich jederzeit mit Anregungen und Änderungswünschen bezüglich der Erbringung der vertraglichen Leistungen an den AN wenden. Dieser hat die Anregungen und Änderungswünsche, soweit möglich, zu berücksichtigen.
2. Die Nebenpflichten des AN nach § 2 dieses Vertrages bleiben unberührt.

§ 5 Nebenpflichten des AG

1. Der AG hat zu Auskünften, die zur Erbringung der Leistung erforderlich sind, zur Verfügung zu stehen.

§ 6 Einweisungen, Termine, Fristen

1. Die in § 1 dieses Vertrages aufgeführte Arbeit ist möglichst bald, spätestens jedoch bis **Mitte November 2019** durchzuführen. Die Umsetzung der Maßnahme sollte bei geeigneter Witterung (z.B. ausreichende Bodentrockenheit) durchgeführt werden. Ist die Ausführung witterungsbedingt nicht möglich, hat der AN den AG unverzüglich darüber zu unterrichten. Die Durchführung der Pflegemaßnahme soll dann bei geeigneten Bodenverhältnissen bis Mitte November erfolgen. Eine Abweichung von den hier genannten Ausführungszeiten ist nur in Abstimmung mit dem AG möglich. Der AN hat den AG über die erbrachte Leistung unverzüglich zu unterrichten.
2. Der vorgesehene Beginn der Maßnahmen ist dem AG anzuzeigen. Der AG weist den AN vor Arbeitsbeginn bei einem Ortstermin ein. An diesem Ortstermin nimmt derjenige Mitarbeiter teil, der tatsächlich mit der vorliegenden Leistung vom AN betraut wird. Dabei erhält der AN Informationen zur genauen Abgrenzung der Pflegefläche sowie Detailinformationen zur Ausführung (z.B. zu erhaltende Gehölze, nicht zu befahrende, besonders schutzwürdige Bereiche). Ein Arbeitsbeginn ohne entsprechende Einweisung des AG ist nur durch vorherige Zustimmung des AG möglich. Für den Fall der Zuwiderhandlung wird auf die entsprechende Haftung des AN gemäß § 13 dieses Vertrages verwiesen.
3. Dem AN ist bekannt, dass die Fläche eine sehr unterschiedliche Topographie aufweist (teilweise sehr steil). Mit in der Fläche vorhandenem Gehölzmaterial (Abbruch, teils auch überwachsenes Holz)

ist zu rechnen. Der AN verpflichtet sich gegenüber dem AG auf eine entsprechend umsichtige Ausführung zu achten und im Rahmen der Ausführung außerordentliche Sorgfalt walten zu lassen.

4. Erkennt der AN, dass die vertraglich vereinbarten Fristen nicht eingehalten werden können, hat er den AG unter Darlegung der für die Verzögerung ursächlichen Gründe unverzüglich davon in Kenntnis zu setzen. Unterlässt oder verzögert der AN die Mitteilung nach Satz 1, hat er dem AG alle diesem durch die verspätete Unterrichtung entstandenen Schäden zu ersetzen. Schadenersatzansprüche des AG wegen Verzugs bleiben unberührt.

§ 7 Abnahme

1. Die in § 1 vereinbarten Leistungen, bedürfen der schriftlichen Abnahme des AG.
2. Die Abnahme bzw. gänzliche oder teilweise Ablehnung der jeweiligen Teilleistung erfolgen in Abstimmung von AN und AG möglichst innerhalb von drei Wochen nach dem der AN die Leistungserbringung gemäß § 6 (1) angezeigt hat.
3. Verweigert der AG die Abnahme ganz oder teilweise, so wird dem AN eine angemessene Frist zur Beseitigung der Mängel eingeräumt.

§ 8 Gewährleistung

1. Es gelten die gesetzlichen Gewährleistungsfristen. Die Frist beginnt mit der Abnahme nach § 7 dieses Vertrages. Für die Fristwahrung der Mängelrüge ist der Absendetag (Poststempel) maßgebend.
2. Liegt ein Mangel vor, kann der AG die Beseitigung dieses Mangels verlangen (Nachbesserung). Für im Rahmen der Gewährleistungspflicht nachgebesserte oder ersetzte Teile gelten erneut die Gewährleistungsfristen der Nummer 1.

§ 9 Vergütung

1. Für die gemäß § 1 dieses Vertrages zu erbringende Leistung erhält der AN eine Vergütung von

1.840,70 EURO

(in Worten: **viertausendeinhundertvierundvierzig EURO**)

zuzüglich Mehrwertsteuer in Höhe des zum Zeitpunkt des Vertragsabschlusses geltenden Satzes,
von **349,73 EURO**
ergibt: **2.190,43 EURO.**

2. Mit dieser Vergütung sind alle nach diesem Vertrag zu erbringenden Leistungen und alle bei seiner Durchführung anfallenden Kosten wie An- und Abfahrt aller Geräte, das Einrichten und Räumen der Baustelle, Verkehrssicherheitsmaßnahmen, alle Einrichtungen zur Vermeidung von Unfällen, Personal-, Sach-, Reise- und Nebenkosten, ferner alle Steuern und Abgaben, Risiko, Gewinn, sämtliche Ansprüche urheberrechtlicher Art sowie die Abfuhr und Entsorgung des Mäh- und Schnittgutes, soweit nicht ausdrücklich anders vereinbart, abgegolten.
3. Alle über die in diesem Vertrag vereinbarten Leistungen hinaus anfallenden Arbeiten sind dem AG vorher unverzüglich schriftlich anzuzeigen. Die Kosten eventueller Mehrleistungen sind dem AG im Rahmen eines Preisangebotes schriftlich vor Beginn der Arbeiten darzulegen und mit dem AG abzustimmen. Der AG muss der Durchführung einer eventuellen Mehrleistung vorher zustimmen. Nach Abschluss der Arbeiten sind die Kosten der Mehrleistung in einer gesonderten Rechnung dem AG vorzulegen.

4. Im Falle einer Kündigung werden Leistungen des AN, zu denen er verpflichtet ist, entgolten bis zu dem Zeitpunkt, zu welchem das die Leistungspflicht begründende Vertragsverhältnis gelöst werden kann.
Die Vergütung ist auf das Konto des AN bei der Sparkasse Merzig-Wadern
IBAN DE 70 5935 1040 0007 1040 37 zu überweisen.
5. Muss der AN Beträge aus von ihm zu vertretenden Gründen ganz oder teilweise zurückzahlen, so ist dieser Betrag vom Tag des Empfangs der Zahlung an mit 5 Prozentpunkten gemäß § 288 BGB über dem jeweiligen Basiszinssatz des § 247 BGB zu verzinsen.
Bei Stundungen beträgt dieser Zinssatz mindestens 6 vom Hundert. Eventuelle Verzugszinsen bemessen sich nach dem Zinssatz, der für Kredite des Landes zur Deckung von Ausgaben zur Zeit des Verzugs gezahlt wird.
6. Die Rechnungsstellung erfolgt an den AG in doppelter Ausführung.

§ 10 Kündigung und Rücktritt durch den AG

1. Verzögert der AN den Beginn der Arbeiten oder gerät er mit den Arbeiten in Verzug, so kann der AG dem AN eine angemessene Frist zur Vertragserfüllung setzen und erklären, dass er nach Ablauf der Frist die Annahme der Leistung ablehne. Nach fruchtlosem Ablauf der Frist kann der AG den Vertrag kündigen, vom Vertrag zurücktreten oder Schadenersatz wegen Nichterfüllung verlangen.
2. Stellt sich heraus dass das angestrebte Ziel nicht erreicht werden kann oder für den AG nicht mehr von Interesse ist, so hat der AG ein außerordentliches Kündigungsrecht. Im Falle der außerordentlichen Kündigung erhält der AN für die bis zu diesem Zeitpunkt erarbeiteten vertragsgemäßen Ergebnisse den darauf entfallenden Anteil der Gesamtvergütung.
3. Kündigung und Rücktritt sind schriftlich zu erklären.
4. Sonstige gesetzliche oder vertragliche Ansprüche, insbesondere Schadenersatzansprüche der Vertragsparteien, bleiben unberührt.

§ 11 Kündigung durch den AN

1. Der AN kann den Vertrag kündigen, wenn der AG eine ihm obliegende Hauptpflicht unterlässt und dadurch den AN außerstande setzt, die Leistung auszuführen.
2. Die Kündigung ist schriftlich zu erklären und erst zulässig, wenn der AN dem AG ohne Erfolg eine angemessene Frist zur Vertragserfüllung gesetzt und dabei erklärt hat, dass er nach fruchtlosem Ablauf der Frist den Vertrag kündigen werde.
3. Die bisherigen Leistungen sind nach den Vertragspreisen abzurechnen. Im Übrigen hat der AN nur Anspruch auf angemessene Entschädigung nach § 642 BGB.

§ 12 Beteiligung Dritter

1. Das Hinzuziehen von Subunternehmern ist ausgeschlossen.
2. Der AG darf durch die Durchführung des Vorhabens Dritten gegenüber nicht verpflichtet werden. Der AN stellt den AG von sämtlichen Ansprüchen Dritter frei.

§ 13 Haftung gegenüber Dritten

Der Vertrag lässt zwingende gesetzliche Bestimmungen und behördliche Anordnungen unberührt und befreit insbesondere nicht von den Erfordernissen behördlicher oder sonstiger Erlaubnisse. Der AG haftet nicht für Schäden aller Art, die dem AN oder Dritten im Zusammenhang mit diesem Vorhaben entstehen. Wird er für solche Schäden haftbar gemacht, so hat ihn der AN freizustellen. Dies gilt nicht, wenn der AG die Schäden selbst verschuldet hat.

§ 14 Sonstige Vereinbarungen

1. Zahlungsunfähigkeit, Überschuldung und Einleitung eines Insolvenzverfahrens hat der AN dem AG unverzüglich mitzuteilen.
2. Eine Abtretung von Forderungen des AN gegen den AG ist ausgeschlossen.

§ 15 Erfüllungsort und Gerichtsstand

Erfüllungsort und Gerichtsstand ist Saarbrücken.

§ 16 Vertragsänderungen

Änderungen, insbesondere Ergänzungen dieses Vertrages bedürfen der Schriftform. Dieses Schriftformerfordernis kann seinerseits nur durch schriftliche Vereinbarung abgedungen werden.

§ 17 Salvatorische Klausel

Sollten einzelne Bestimmungen dieses Vertrages unwirksam oder undurchführbar sein oder nach Vertragsschluss unwirksam oder undurchführbar werden, so wird dadurch die Wirksamkeit des Vertrages im Übrigen nicht berührt. An die Stelle der unwirksamen oder undurchführbaren Bestimmung soll diejenige wirksame und durchführbare Regelung treten, deren Wirkungen der wirtschaftlichen Zielsetzung möglichst nahe kommen, die die Vertragsparteien mit der unwirksamen beziehungsweise undurchführbaren Bestimmung verfolgt haben. Die vorstehenden Bestimmungen gelten entsprechend für den Fall, dass sich der Vertrag als lückenhaft erweist.

§ 18 Ergänzende Bestimmungen

Im Übrigen gelten für das Rechtsverhältnis zwischen dem AG und dem AN die Vorschriften des BGB, insbesondere über den Werkvertrag (§§ 631 ff.), in der Reihenfolge ihrer Aufzählung.



.....
(Ort)

.....
(Datum)

Saarbrücken, den 26.09.2019.

.....
(Ort)

.....
(Datum)

.....
(Unterschrift AN)

.....
Eberhard Veith

Geschäftsführer der Naturlandstiftung

Anlage 1

Angebot des Auftragnehmers



naturland
stiftung saar

NATURLANDSTIFTUNG SAAR • Feldmannstraße 85 • 66119 Saarbrücken

Stefan Meiers
Dellborner Str. 18a
66679 Losheim-Wahlen

26.09.2019

Ihr Zeichen /
Ihre Nachricht vom:

Ansprechpartner:
J. Kautenburger

Telefonnr.:
0681 / 954 25 14

E-Mail:
kautenburger@oefm.de

**Durchführung von Pflegemaßnahmen in den FFH-Gebieten
„Wiesenlandschaft bei Düppenweiler“ und „Nied-Heiligenkopf“
und im NSG „Südhang Hohe Berg“
Offenhalten von mageren Wiesen, Streuobstbeständen und Halb-
Trockenrasen, Freihändige Vergabe mit Submissionstermin
gemäß § 3 VOL/A, Auftragserteilung**

Sehr geehrte Damen und Herren,

nach Prüfung und Wertung der Angebote zur o. g. Maßnahme erteilen wir Ihnen hiermit den Auftrag für die Umsetzung der o. g. Pflegemaßnahmen zur Bruttoangebotssumme von 2.190,43 € (incl. 19 % MwSt). Mit der Maßnahme kann umgehend begonnen werden. Rechnungsempfänger ist das

Landesamt für Umwelt- und Verbraucherschutz
Don-Bosco-Str. 1
66119 Saarbrücken

Die Rechnung bitte zweifach an uns senden, nach Prüfung und Richtigstellung leiten wir ihre Rechnung ans Landesamt zur Auszahlung weiter.

Den Werkvertrag bitte unterzeichnen und ein Exemplar an uns zurücksenden.

Mit freundlichen Grüßen
Im Auftrag
Jürgen Kautenburger

**NATURLAND
STIFTUNG SAAR**

Feldmannstraße 85
66119 Saarbrücken

KONTAKT

Telefon: (0681) 954150
Fax: (0681) 9542525
www.nls-saar.de
info@nls-saar.de

KURATOR

Udo Weyrath

STEUER

UST.ID-NR.: DE210369867

BANK

Vereinigte Volksbank eG
Saarlouis – Sulzbach/Saar
IBAN: DE70 5909 2000 3239 8800 01
BIC: GENODE33B2

MITGLIED IM DEUTSCHEN VERBAND
FÜR LANDSCHAFTSPFLEGE

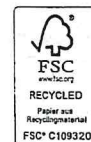



Vergabevermerk

„Umsetzung der Pflegemaßnahmen in den FFH-Gebieten „Wiesenlandschaft bei Düppenweiler“, „Nied-Heiligenkopf“ und NSG „Südhang Hohe Berg“

Wertung der Angebote

I. Allgemeines

- | | |
|------------------------------|--|
| 1. Auftraggeber: | Naturlandstiftung Saar
Feldmannstraße 85
66119 Saarbrücken |
| 2. Angebotsanfrage vom: | 11.09.2019 |
| 3. Abgabetermin: | 24.09.2019 |
| 4. Auftragsvergabe: | 26.09.2019 |
| 5. Ausführungsfristen: | bis Mitte November 2019 |
| 7. Auszuführende Leistungen: | Mulcharbeiten |

7.1 Wesentliche Leistungen

Ca. 2,33 ha Mulchen mageren Wiesenbeständen und Felsgrusfluren

7. Geschätzter Auftragswert: 4.500,00 €

II. Vergabeverfahren

Die Pflegemaßnahme wird im Rahmen einer beschränkten Ausschreibung nach VOL/A vergeben. Zum Abgabetermin lagen 4 Angebote (4 Angebote wurden angefragt) vor. Es gab keine Nebenangebote und keinen Nachlass

III. Wertung

Die Angebote wurden zuerst formell geprüft und dann gewertet.
Das Ergebnis beläuft sich nach der rechnerischen Prüfung auf die in Tabelle 1 aufgeführten Angebotssummen:

Lfd. Nr.	Bieter	Gesamtsumme Brutto in €
1	Bodo Schwinn	2.915,50
2	Armin Berger	3.049,97
3	Fa. Willwert	2.772,70
4	Stefan Meiers	2.190,43

Tabelle 1: Bruttoergebnisse ohne Abzug nach rechnerischer Prüfung

IV. Vergabe

Nach technischer, rechnerischer und wirtschaftlicher Prüfung hat der Landwirt Stefan Meiers das wirtschaftlichste Angebot abgegeben. Der Landwirt Stefan Meiers besitzt die erforderliche Fachkunde, Leistungsfähigkeit sowie Zuverlässigkeit zur Ausführung der ausgeschriebenen Leistungen und verfügt über die notwendigen technischen Mittel und Ausrüstungen.

Stefan Meiers wurde am 26.09.2019 zum Angebotspreis von 2.190,43 € (incl. 19 % MwSt.) mit der Maßnahme beauftragt.

Saarbrücken, 26.09.2019

Gez.: J. Kautenburger



Verdingungsverhandlung – Niederschrift

Vergabe-Nr.:

Datum, Uhrzeit



14:00 Uhr

Vergabegrundlage VOB/A VOL/A

Vergabeart: *Freihändige Vergabe mit Submissionsverfahren*

Maßnahme: *Pflegemaßnahmen im Schutzgebiet*

Leistung: *Pflege im dem Natura 2000 Gebieten "Wilsen Landschaft bei Düppelwälder, Südhang Hölle Berg u. Mühl Hütten Kopf"*

Anzahl der zur Angebotsabgabe aufgeforderten Unternehmen (aus Firmenliste übertragen):

4

Anzahl der bis zum *24.09.19* um *14:00* Uhr eingegangenen Angebote (gekennzeichnete Umschläge):

4

Die Umschläge wurden mit Datum und Uhrzeit versehen, in der Reihenfolge der Firmenliste für die Angebotsanforderung mit Angebotsnummern gekennzeichnet. Sie wurden zur Eröffnung zugelassen.

Die Öffnung des ersten Angebotes erfolgte um:

14:00

Die Verdingungsunterlagen, Begleitschreiben und andere wesentliche Teile wurden gekennzeichnet.

Anzahl der Briefumschläge, deren Verschluss versehrt war (Eintrag in EFB-Verd 4):

Anzahl der während der Verhandlung verspätet eingegangenen Angebote (Eintrag in EFB-Verd 4):

Anzahl der bei der Verhandlung anwesenden Bieter oder Bevollmächtigten, die sich als solche ausgewiesen hatten:

Die Niederschrift über die Verdingungsverhandlung wurde verlesen: Ja Nein

Bieter oder Bevollmächtigte:

Die Niederschrift wurde als richtig anerkannt:

Folgende Einwendungen sind erhoben worden:

Die Verhandlung wurde geschlossen um:

14:36 Uhr

[Signature]
Unterschrift des Verhandlungsleiters

[Signature]
Unterschrift des weiteren Vertreters des Auftraggebers
gem. § 22 Nr. 4 (3) VOL/A

Anlagen

EFB-Verd 2, Verdingungsverhandlung Blatt

bis Blatt

EFB-Verd 3, Verdingungsverhandlung Blatt

bis Blatt

EFB-Verd 4, Verdingungsverhandlung Blatt

bis Blatt

Bioland

Ökologischer Landbau

www.saarland.de

Don-Bosco-Straße 1 · 66119 Saarbrücken



03 / 2019

Datum:
20.09.2019



Anschrift:

Naturlandstiftung Saar
Feldmannstraße 85
66119 Saarbrücken

Absender:

Stefan Meiers
Dellbornerstraße 18a
66679 Losheim am See - Wahlen
☎ 0 68 72 - 10 42
Fax.: 0 68 72 - 99 32 77
E-Mail: stefan.meiers@myquix.de

DE-Öko-006 Kontrollstelle

St. Nr. 020 299 12087

Betriebs Nr. 41298

Menge	Einheit		Einzelpreis	Gesamtpreis
2,33	ha	Angebot zur Durchführung der Pflegemaßnahme in den Natura 2000 Gebieten Wiesenlandschaft bei Düppenweiler, Südhang Hoher Berg und Nied/Heiligenkopf Mulchen der Pflegeflächen Angebotsbedingungen gemäß Anschreiben von J.Kautenburger vom 11.09.2019	790,00 €	1.840,70 €
		Das Angebot ist freibleibend Wir danken für Ihren Anfragen und stehen Ihnen für weitere Fragen gerne zur Verfügung Mit freundlichen Grüßen Stefan Meiers		
		Rechnerisch, wirtschaftlich und fachtechnisch geprüft Saarbrücken, den 26.09.19		
				 naturland stiftungsaar Feldmannstraße 85 66119 Saarbrücken

Die gelieferte Ware bleibt bis zur vollständigen Bezahlung Eigentum des Lieferanten

Alle gelieferten Produkte sind Bioland zertifiziert

Bank Sparkasse Merzig-Wadern

IBAN DE79 5935 1040 0007 1040 37

BIC MERZ DE 55

Netto 1.840,70 €

+ 19 % MwSt.

Gesamt 2.190,43 €

Soweit nicht anderes gekennzeichnet, stammen alle aufgeführten Artikel aus ökologischer Erzeugung

Bodo Schwinn

Landwirtschaft e.K.: Johanneshof 66701 Beckingen Tel. 06832-1633 Fax 06832-1611

Naturlandstiftung Saar
Feldmannstraße 85

66119 Saarbrücken

Bankverbindung:

Sparkasse Merzig – Wadern
IBAN: DE46 593510400001104728
BIC: MERZDE55XXX

Internet: www.schwinn-landwirtschaft.de
E-Mail: info@schwinn-landwirtschaft.de

Datum: 16. September 2019

Angebot

Sehr geehrte Damen und Herren,

vielen Dank für Ihr Interesse an unseren Dienstleistungen und Ihrer Angebotsanfrage.

Wir können Ihnen wie folgt anbieten:

Durchführung von Pflegemaßnahmen in den Natura 2000 -Gebieten "Wiesenlandschaft bei Düppenweiler, Südhang Hohe Berg und Nied/Heilgenkopf"
Offenhalten Halbtrockenrasen und Magerwiesen
Freihändige Vergabe mit Submissionstermin gemäß § 3 VOL/A

Pauschalpreis 2.450,00 € netto

Brutto 2.925,50 €

Unsere Preise sind Nettopreise und verstehen sich zzgl. der gesetzl. Mehrwertsteuer.

Wir freuen uns auf Ihre Rückmeldung und verbleiben

Mit freundlichen Grüßen

Bodo Schwinn

Rechnerisch, wirtschaftlich
und fachtechnisch geprüft

Saarbrücken, den 26.09.19

naturland
stiftung saar
Feldmannstraße
66119



Naturlandstiftung
Feldmannstrasse 85
66119 Saarbrücken

Silwingen den 18.09.2019.

Sehr geehrte Damen und Herren,

Durchführung von Pflegemaßnahmen im Gebiet:Düppenweiler(19.1u19.2)
Hohe Berg(25.2)und Nied Heiligenkopf (Nr39.2u39.8).

Für die durchführenden Pflegemaßnahmen unterbreiten wir folgendes Angebot.

Arbeiten gemäß ihrer Preisanfrage vom 09.09.19 Pauschal:2563,00€

Der Preis versteht sich zzgl.der Mwst.

Brutto 3.049,97 €

Sollten Sie mit unserem Angebot einverstanden sein,würden wir uns über eine Auftragserteilung freuen.

Mit freundlichen Grüßen

Rechnerisch, wirtschaftlich
und fachtechnisch geprüft

Saarbrücken, den 26.09.19

naturland
stiftung saar
Feldmannstraße 85
66119 Saarbrücken

Tel.01751649118

Bank:DE78593510400000085167

BIC:MERZDE55xxx

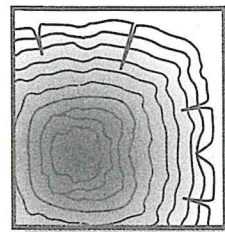

Im Dienste
der Natur

- Fräsen
- Mulchen
- Häckseln

Horst Willwert
Lindenstr. 29
54340 Klüsserath

Tel. 06507 4579
Fax 06507 939977
Mobil 0173 3207436
Horst_Willwert@web.de

Fräsen Mulchen Häckseln
Horst Willwert · Lindenstr. 29 · 54340 Klüsserath

Naturlandstiftung Saar
Feldmannstr. 85

66119 Saarbrücken

19.09.2019

Maßnahme:
Durchführung von Pflegemaßnahmen in der Natura 2000- Gebieten
„Wiesenlandschaft bei Düppenweiler, Südhang Hohe Berg
und Nied / Heilgenkopf“

Sehr geehrte Damen und Herren,

vielen Dank für Ihre Anfrage.

Wir bieten Ihnen die Arbeiten wie folgt an:

Flächengröße	Wiesen bei Düppenweiler (Nr. 19.1 u. 19.2):	ca. 10.850 m ²
Flächengröße	Südhang Hohe Berg (Nr. 25.2):	ca. 4.750 m ²
Flächengröße	Nied/Heilgenkopf (Nr. 39.2 u. 39.8):	ca. <u>7.700 m²</u>
		23.300 m ²

23.300 m² x 0,10 €/m² = 2.330,00 € ✓
+ 19 % MwSt. = 442.70 € ✓

Gesamtangebotssumme 2.772,70 € ✓

Die Arbeiten werden mit unserem Raupenschlepper und Grasmulcher ausgeführt.
Die Abrechnung erfolgt aufgrund tatsächlich ausgeführter Leistungen.

Bei Rückfragen können Sie sich gerne mit uns in Verbindung setzen.

Mit freundlichen Grüßen

Rodungsbetrieb
Willwert

Lindenstr. 29
54340 Klüsserath/Mosel
Tel. 06507 4579

E-Mail: Horst_Willwert@web.de

Rechnerisch, wirtschaftlich
und fachtechnisch geprüft

Saarbrücken, den 26.09.19

Bankverbindung:
Sparkasse Trier
BLZ: 585 501 30
Konto-Nr. 23 781 735
Ist-Ist-Nr. DE 1498 1527 7

naturland
stiftung saar
Feldmannstraße 85
66119 Saarbrücken

Raiffeisenbank Mehring-Leiw
BLZ: 585 617 71
Konto-Nr. 313 293
Steuer-Nr. 42 236 065 92



NATURLANDSTIFTUNG SAAR · Feldmannstraße 85 · 66119 Saarbrücken

Bodo Schwinn Landwirtschaft
 z.Hd. Benedikt Schwinn
 Johanneshof
 66701 Beckingen

11.09.2019

Ihr Zeichen /
 Ihre Nachricht vom:

Ansprechpartner:
 J. Kautenburger

Telefonnr.:
 0681 / 954 25 14

E-Mail:
 kautenburger@oefm.de

NATURLAND
 STIFTUNG SAAR

Feldmannstraße 85
 66119 Saarbrücken

KONTAKT

Telefon: (0681) 954150
 Fax: (0681) 9542525
 www.nls-saar.de
 info@nls-saar.de

KURATOR

Udo Weyrath

STEUER

UST-ID-NR: DE210369867

BANK

Vereingte Volksbank eG
 Saarlouis - Sulzbach/Saar
 IBAN: DE70 5909 2000 3239 8800 01
 BIC: GENODESISB2

MITGLIED IM DEUTSCHEN VERBAND
 FÜR LANDSCHAFTSPFLEGE



**Durchführung von Pflegemaßnahmen in den Natura 2000-
 Gebieten "Wiesenlandschaft bei Düppenweiler, Südhang Hohe
 Berg und Nied/Heiligenkopf"
 Offenhalten Halbtrockenrasen und Magerwiesen
 Freihändige Vergabe mit Submissionstermin gemäß § 3 VOL/A**

Sehr geehrte Damen und Herren,

wir planen auf den oben genannten Flächen (s. Kartenausschnitt)
 innerhalb der Natura 2000 Gebieten Wiesenlandschaft bei
 Düppenweiler, Südhang Hohe Berg und Nied/Heiligenkopf" zur
 Umsetzung der Ziele des Naturschutzes und der Landschaftspflege
 im Zeitraum von Anfang Oktober bis Mitte November 2019
 Pflegemaßnahmen durchzuführen.

Offenhalten von Hangflächen in den Schutzgebieten „Wiesenlandschaft bei
 Düppenweiler, Südhang Hohe Berg bei Harlingen und Heiligenkopf/Metzerbachtal“
 bei Eimersdorf.

Lage und Abgrenzung kann den beigefügten Karten entnommen werden.
 Die Flächen sollen gemulcht werden. Material verbleibt auf der Fläche. Es handelt
 sich hierbei um Stockausschläge von gerodeten Gehölzen und krautigen
 Vegetationsbeständen. Die in der Fläche eingestreuten Gehölzbestände bleiben
 von der Maßnahme unangetastet. Unregelmäßiges Profil, z. T. hängende Flächen.
 Auf der Pflegefläche 39.2 sind die Obstbäume soweit es für die Pflege erforderlich
 ist, aufzuastern. Material seitlich nach Einweisung durch den AG auf Haufen (max. 5
 Stck.) setzen. Fläche 39.8 z. T. nass durch Quellhorizont.

Die Flächen wurden im Winterhalbjahr 2018/19 freigestellt.
 Teilbereiche sind aufgrund der anhaltender Trockenheit zu befahren.

Landesamt für Umwelt-
 und Arbeitsschutz



Flächengröße Wiesen bei Düppenweiler (Nr. 19.1 u. 19.2) : ca. 10.850 m²
Flächengröße Südhang Hohe Berg (Nr. 25.2) : ca. 4.750 m²
Flächengröße Nied/Heilgenkopf (Nr. 39.2 u. 39.8) : ca. 7.700 m²

Wenn Sie Interesse haben die Flächen in unserem Auftrag zu pflegen, bitten wir um Ihr Angebot bis zum Submissionstermin am **24.09.2019, 14:00 Uhr.**

Aufgrund der Topographie wird eine Ortseinsicht vor Angebotsabgabe empfohlen. Termine vor Ort können, wenn gewünscht, mit Herrn Kautenburger, Tel.-Nr. 0681/95425-14 vereinbart werden.

Mit freundlichen Grüßen

Im Auftrag

Jürgen Kautenburger

Anlage: (Karte/Luftbild mit Abgrenzung der vorgesehenen Pflegefläche)



NATURLANDSTIFTUNG SAAR • Feldmannstraße 85 • 66119 Saarbrücken

Stefan Meiers
 Dellborner Str. 18a
 66679 Losheim-Wahlen

11.09.2019

Ihr Zeichen /
 Ihre Nachricht vom:

Ansprechpartner:
 J. Kautenburger

Telefonnr.:
 0681 / 954 25 14

E-Mail:
 kautenburger@oefm.de

**NATURLAND
 STIFTUNG SAAR**

Feldmannstraße 85
 66119 Saarbrücken

KONTAKT

Telefon: (0681) 954150
 Fax: (0681) 9542525
 www.nls-saar.de
 info@nls-saar.de

KURATOR

Udo Weyrath

STEUER

UST-ID-NR: DE210369867

BANK

Vereinigte Volksbank eG
 Saarlouis – Sulzbach/Saar
 IBAN: DE70 5909 2000 3239 8800 01
 BIC: GENODESISB2

MITGLIED IM DEUTSCHEN VERBAND
 FÜR LANDSCHAFTSPFLEGE



**Durchführung von Pflegemaßnahmen in den Natura 2000-
 Gebieten "Wiesenlandschaft bei Düppenweiler, Südhang Hohe
 Berg und Nied/Heilgenkopf"
 Offenhalten Halbtrockenrasen und Magerwiesen
 Freihändige Vergabe mit Submissionstermin gemäß § 3 VOL/A**

Sehr geehrte Damen und Herren,

wir planen auf den oben genannten Flächen (s. Kartenausschnitt) innerhalb der Natura 2000 Gebieten Wiesenlandschaft bei Düppenweiler, Südhang Hohe Berg und Nied/Heilgenkopf" zur Umsetzung der Ziele des Naturschutzes und der Landschaftspflege im Zeitraum von Anfang Oktober bis Mitte November 2019 Pflegemaßnahmen durchzuführen.

Offenhalten von Hangflächen in den Schutzgebieten „Wiesenlandschaft bei Düppenweiler, Südhang Hohe Berg bei Harlingen und Heilgenkopf/Metzerbachtal" bei Eimersdorf.

Lage und Abgrenzung kann den beigefügten Karten entnommen werden. Die Flächen sollen gemulcht werden. Material verbleibt auf der Fläche. Es handelt sich hierbei um Stockausschläge von gerodeten Gehölzen und krautigen Vegetationsbeständen. Die in der Fläche eingestreuten Gehölzbestände bleiben von der Maßnahme unangetastet. Unregelmäßiges Profil, z. T. hängende Flächen. Auf der Pflegefläche 39.2 sind die Obstbäume soweit es für die Pflege erforderlich ist, aufzuastern. Material seitlich nach Einweisung durch den AG auf Haufen (max. 5 Stck.) setzen. Fläche 39.8 z. T. nass durch Quellhorizont.

Die Flächen wurden im Winterhalbjahr 2018/19 freigestellt. Teilbereiche sind nur bei ausreichender Trockenheit zu befahren.

Landesamt für Umwelt-
 und Arbeitsschutz



Flächengröße Wiesen bei Düppenweiler (Nr. 19.1 u. 19.2) : ca. 10.850 m²
Flächengröße Südhang Hohe Berg (Nr. 25.2) : ca. 4.750 m²
Flächengröße Nied/Heiligenkopf (Nr. 39.2 u. 39.8) : ca. 7.700 m²

Wenn Sie Interesse haben die Flächen in unserem Auftrag zu pflegen, bitten wir um Ihr Angebot bis zum Submissionstermin am **24.09.2019, 14:00 Uhr.**

Aufgrund der Topographie wird eine Ortseinsicht vor Angebotsabgabe empfohlen. Termine vor Ort können, wenn gewünscht, mit Herrn Kautenburger, Tel.-Nr. 0681/95425-14 vereinbart werden.

Mit freundlichen Grüßen

Im Auftrag

Jürgen Kautenburger

Anlage: (Karte/Luftbild mit Abgrenzung der vorgesehenen Pflegefläche)



NATURLANDSTIFTUNG SAAR • Feldmannstraße 85 • 66119 Saarbrücken

Fa. Horst Willwert
 Lindenstraße 29
 54340 Klüsserath

11.09.2019

Ihr Zeichen /
 Ihre Nachricht vom:

Ansprechpartner:
 J. Kautenburger

Telefonnr.:
 0681 / 954 25 14

E-Mail:
 kautenburger@oefm.de

**Durchführung von Pflegemaßnahmen in den Natura 2000-
 Gebieten "Wiesenlandschaft bei Düppenweiler, Südhang Hohe
 Berg und Nied/Heilgenkopf"
 Offenhalten Halbtrockenrasen und Magerwiesen
 Freihändige Vergabe mit Submissionstermin gemäß § 3 VOL/A**

Sehr geehrte Damen und Herren,

wir planen auf den oben genannten Flächen (s. Kartenausschnitt) innerhalb der Natura 2000 Gebieten Wiesenlandschaft bei Düppenweiler, Südhang Hohe Berg und Nied/Heilgenkopf" zur Umsetzung der Ziele des Naturschutzes und der Landschaftspflege im Zeitraum von Anfang Oktober bis Mitte November 2019 Pflegemaßnahmen durchzuführen.

Offenhalten von Hangflächen in den Schutzgebieten „Wiesenlandschaft bei Düppenweiler, Südhang Hohe Berg bei Harlingen und Heilgenkopf/Metzerbachtal" bei Eimersdorf.

Lage und Abgrenzung kann den beigefügten Karten entnommen werden. Die Flächen sollen gemulcht werden. Material verbleibt auf der Fläche. Es handelt sich hierbei um Stockausschläge von gerodeten Gehölzen und krautigen Vegetationsbeständen. Die in der Fläche eingestreuten Gehölzbestände bleiben von der Maßnahme unangetastet. Unregelmäßiges Profil, z. T. hängende Flächen. Auf der Pflegefläche 39.2 sind die Obstbäume soweit es für die Pflege erforderlich ist, aufzuastern. Material seitlich nach Einweisung durch den AG auf Haufen (max. 5 Stck.) setzen. Fläche 39.8 z. T. nass durch Quellhorizont.

Die Flächen wurden im Winterhalbjahr 2018/19 freigestellt. Teilbereiche sind nun aufgrund anhaltender Trockenheit zu befahren.

**NATURLAND
 STIFTUNG SAAR**

Feldmannstraße 85
 66119 Saarbrücken

KONTAKT

Telefon: (0681) 954150
 Fax: (0681) 9542525
 www.nls-saar.de
 info@nls-saar.de

KURATOR

Udo Weyrath

STEUER

UST.ID-NR: DE210369867

BANK

Vereinigte Volksbank eG
 Saarlouis – Sulzbach/Saar
 IBAN: DE70 5909 2000 3239 8800 01
 BIC: GENODE33B2

MITGLIED IM DEUTSCHEN VERBAND
 FÜR LANDSCHAFTSPFLEGE



Flächengröße Wiesen bei Düppenweiler (Nr. 19.1 u. 19.2) : ca. 10.850 m²
Flächengröße Südhang Hohe Berg (Nr. 25.2) : ca. 4.750 m²
Flächengröße Nied/Heilgenkopf (Nr. 39.2 u. 39.8) : ca. 7.700 m²

Wenn Sie Interesse haben die Flächen in unserem Auftrag zu pflegen, bitten wir um Ihr Angebot bis zum Submissionstermin am **24.09.2019, 14:00 Uhr.**

Aufgrund der Topographie wird eine Ortseinsicht vor Angebotsabgabe empfohlen. Termine vor Ort können, wenn gewünscht, mit Herrn Kautenburger, Tel.-Nr. 0681/95425-14 vereinbart werden.

Mit freundlichen Grüßen

Im Auftrag

Jürgen Kautenburger

Anlage: (Karte/Luftbild mit Abgrenzung der vorgesehenen Pflegefläche)



NATURLANDSTIFTUNG SAAR • Feldmannstraße 85 • 66119 Saarbrücken

Armin Berger
 Am Domperberg 6
 66663 Merzig-Silwingen

11.09.2019

Ihr Zeichen /
 Ihre Nachricht vom:

Ansprechpartner:
 J. Kautenburger

Telefonnr.:
 0681 / 954 25 14

E-Mail:
 kautenburger@oefm.de

NATURLAND
 STIFTUNG SAAR

Feldmannstraße 85
 66119 Saarbrücken

KONTAKT

Telefon: (0681) 954150
 Fax: (0681) 9542525
 www.nls-saar.de
 info@nls-saar.de

KURATOR

Udo Weyrath

STEUER

UST-ID-NR: DE210369867

BANK

Vereinigte Volksbank eG
 Saarlouis – Sulzbach/Saar
 IBAN: DE70 5909 2000 3239 8800 01
 BIC: GENODE33B2

**Durchführung von Pflegemaßnahmen in den Natura 2000-
 Gebieten "Wiesenlandschaft bei Düppenweiler, Südhang Hohe
 Berg und Nied/Heilgenkopf"
 Offenhalten Halbtrockenrasen und Magerwiesen
 Freihändige Vergabe mit Submissionstermin gemäß § 3 VOL/A**

Sehr geehrte Damen und Herren,

wir planen auf den oben genannten Flächen (s. Kartenausschnitt) innerhalb der Natura 2000 Gebieten Wiesenlandschaft bei Düppenweiler, Südhang Hohe Berg und Nied/Heilgenkopf" zur Umsetzung der Ziele des Naturschutzes und der Landschaftspflege im Zeitraum von Anfang Oktober bis Mitte November 2019 Pflegemaßnahmen durchzuführen.

Offenhalten von Hangflächen in den Schutzgebieten „Wiesenlandschaft bei Düppenweiler, Südhang Hohe Berg bei Harlingen und Heilgenkopf/Metzerbachtal" bei Eimersdorf.

Lage und Abgrenzung kann den beigefügten Karten entnommen werden.

Die Flächen sollen gemulcht werden. Material verbleibt auf der Fläche. Es handelt sich hierbei um Stockausschläge von gerodeten Gehölzen und krautigen Vegetationsbeständen. Die in der Fläche eingestreuten Gehölzbestände bleiben von der Maßnahme unangetastet. Unregelmäßiges Profil, z. T. hängende Flächen. Auf der Pflegefläche 39.2 sind die Obstbäume soweit es für die Pflege erforderlich ist, aufzuastern. Material seitlich nach Einweisung durch den AG auf Haufen (max. 5 Stck.) setzen. Fläche 39.8 z. T. nass durch Quellhorizont.

Die Flächen wurden im Winterhalbjahr 2018/19 freigestellt.

Teilbereiche sind jedoch ausreichender Trockenheit zu befahren.

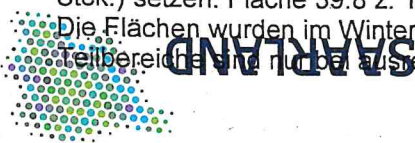

Flächengröße Wiesen bei Düppenweiler (Nr. 19.1 u. 19.2) : ca. 10.850 m²
Flächengröße Südhang Hohe Berg (Nr. 25.2) : ca. 4.750 m²
Flächengröße Nied/Heiligenkopf (Nr. 39.2 u. 39.8) : ca. 7.700 m²

Wenn Sie Interesse haben die Flächen in unserem Auftrag zu pflegen, bitten wir um Ihr Angebot bis zum Submissionstermin am **24.09.2019, 14:00 Uhr.**

Aufgrund der Topographie wird eine Ortseinsicht vor Angebotsabgabe empfohlen. Termine vor Ort können, wenn gewünscht, mit Herrn Kautenburger, Tel.-Nr. 0681/95425-14 vereinbart werden.

Mit freundlichen Grüßen

Im Auftrag

Jürgen Kautenburger

Anlage: (Karte/Luftbild mit Abgrenzung der vorgesehenen Pflegefläche)

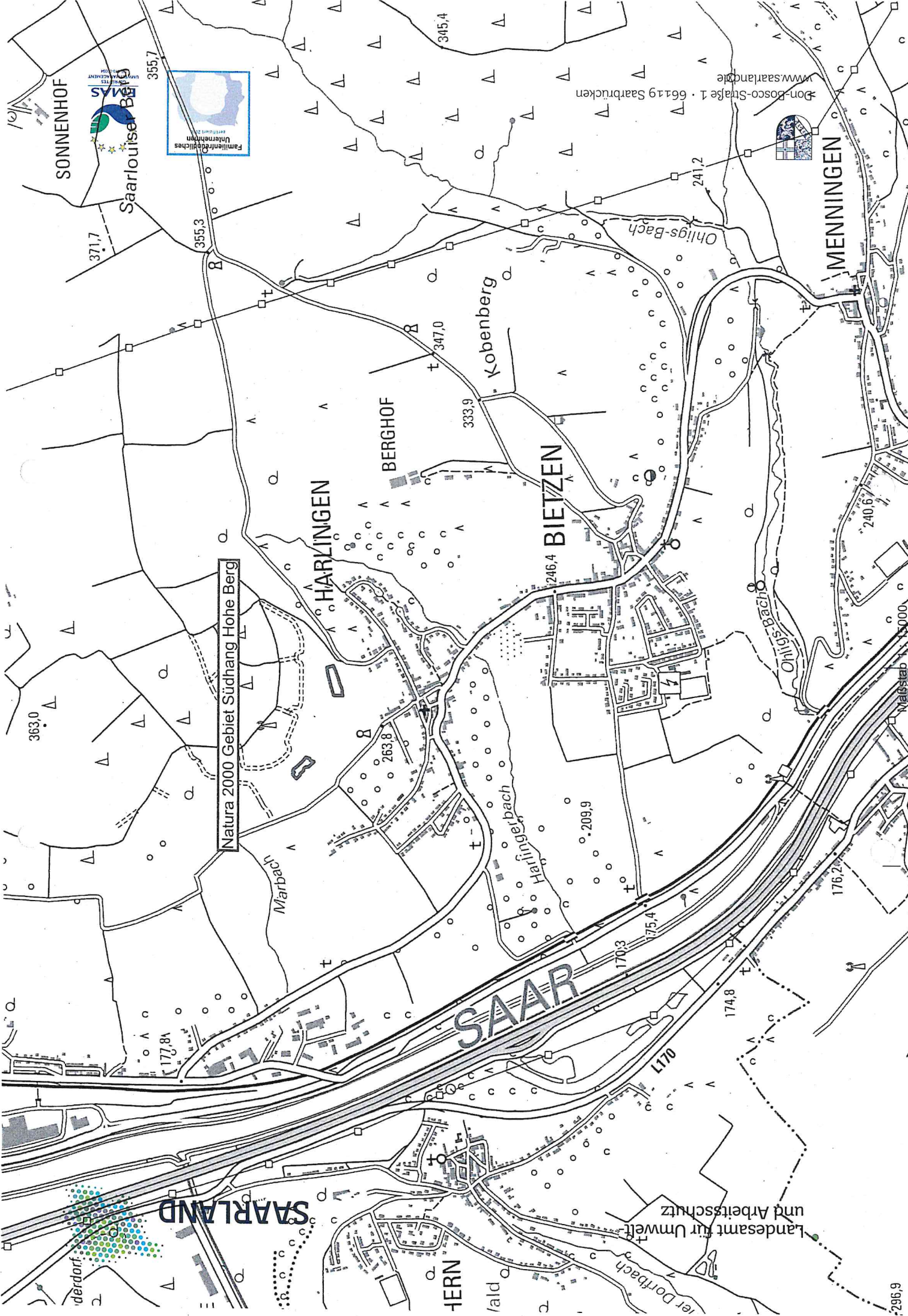

Natura 2000 Gebiet Südhang Hohe Berg



SAARLAND

Landesamt für Umwelt und Arbeitsschutz

296,9

Natura 2000 Gebiet Südhang Hohe Berg

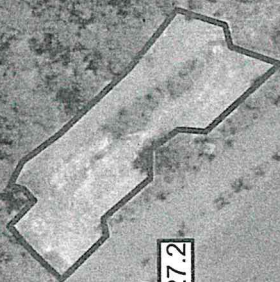

27.2

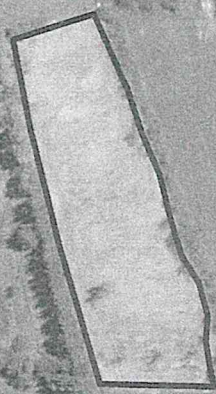

27.1

Maßstab 1 : 2000

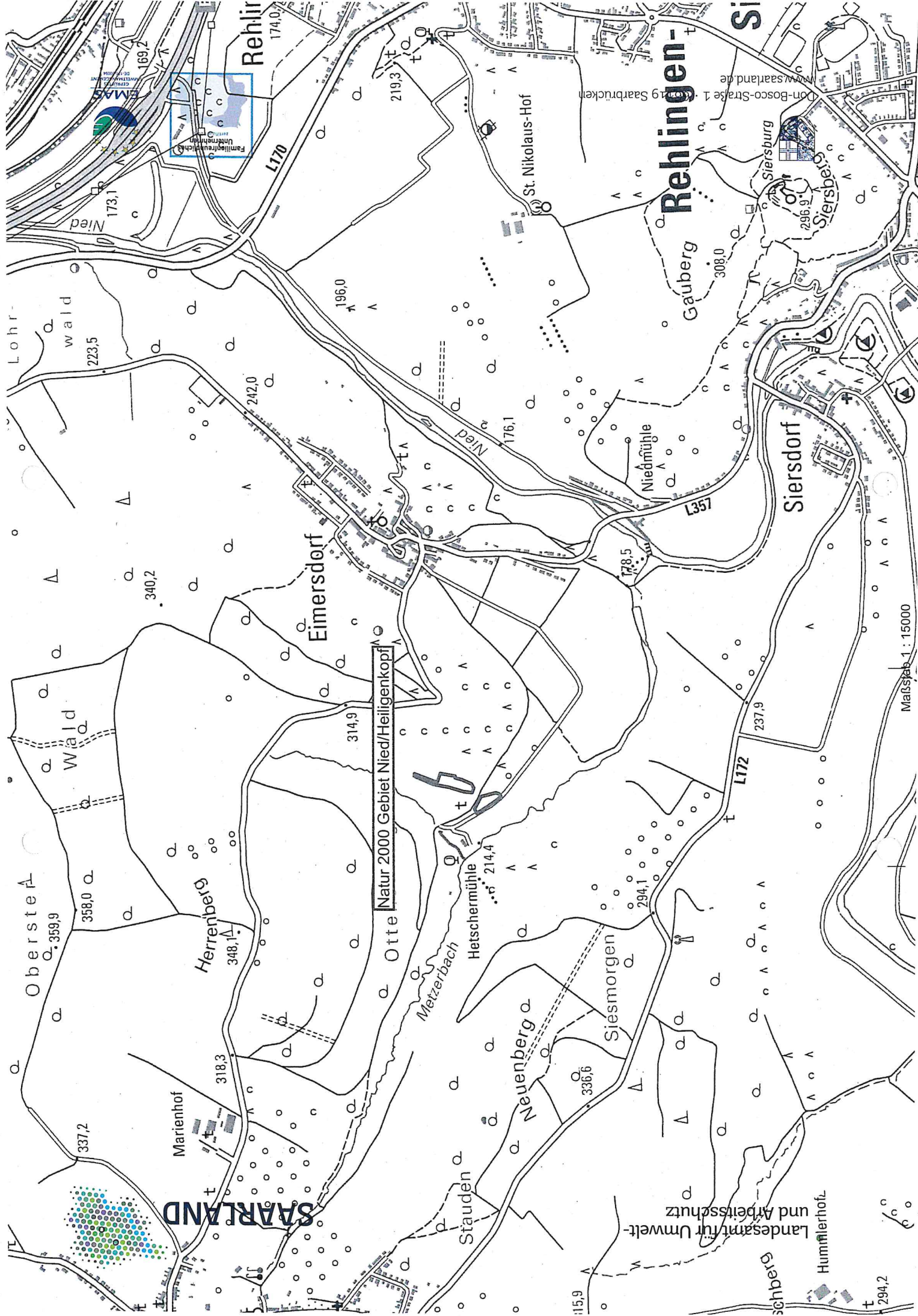

SAARLAND

Landesamt für Umwelt- und Arbeitsschutz

Maßstab 1 : 15000

www.saarland.de

EMAS

Natur 2000 Gebiet Nied/Heiligenkopf

Rehlir

Rehlingen-Siersdorf

Siersdorf

Eimersdorf

Herrenberg

Marienhof

Oberster Wald

Stauden

Neuenberg

Siesmorgen

Metzerbach

Hetschermühle

Otte

Schiedersberg

Hummerhof

Siersberg

Gauberg

Niedmühle

St. Nikolaus-Hof

Lohrwald

Nied

Siersberg

Siersdorf

Siersdorf

Siersdorf

Siersdorf

Siersdorf

Siersdorf

Siersdorf

Siersdorf

Siersdorf

Siersdorf

Siersdorf

EMAS

EMAS

EMAS

EMAS

EMAS

EMAS

EMAS

EMAS

EMAS

EMAS

EMAS

EMAS

EMAS

EMAS

EMAS

EMAS

EMAS

EMAS

EMAS

EMAS

EMAS

EMAS

EMAS

EMAS

EMAS

EMAS

EMAS

EMAS

EMAS

EMAS

EMAS

EMAS

EMAS

EMAS

EMAS

EMAS

EMAS

EMAS

EMAS

EMAS

EMAS

EMAS

EMAS

EMAS

EMAS

EMAS

EMAS

EMAS

EMAS

EMAS

EMAS

EMAS

EMAS

EMAS

EMAS

EMAS

EMAS

EMAS

EMAS

EMAS

EMAS

EMAS

EMAS

EMAS

EMAS

EMAS

EMAS

EMAS

EMAS

EMAS

EMAS

EMAS

EMAS

EMAS

EMAS

EMAS

EMAS

EMAS

EMAS

EMAS

EMAS

EMAS

EMAS

EMAS

EMAS

EMAS

EMAS

EMAS

EMAS

EMAS

EMAS

EMAS

EMAS

EMAS

EMAS

EMAS

EMAS

EMAS

EMAS

EMAS

EMAS

EMAS

EMAS

EMAS

EMAS

EMAS

EMAS

EMAS

EMAS

EMAS

EMAS

EMAS

EMAS

EMAS

EMAS

EMAS

EMAS

EMAS

EMAS

EMAS

EMAS

EMAS

EMAS

EMAS

EMAS

EMAS

EMAS

EMAS

EMAS

EMAS

EMAS

EMAS

EMAS

EMAS

EMAS

EMAS

EMAS

EMAS

EMAS

EMAS

EMAS

EMAS

EMAS

EMAS

EMAS

EMAS

EMAS

EMAS

EMAS

EMAS

EMAS

EMAS

EMAS

EMAS

EMAS

EMAS

EMAS

EMAS

EMAS

EMAS

EMAS

EMAS

EMAS

EMAS

EMAS

EMAS

EMAS

EMAS

EMAS

EMAS

EMAS

EMAS

EMAS

EMAS

EMAS

EMAS

EMAS

EMAS

EMAS

EMAS

EMAS

EMAS

EMAS

EMAS

EMAS

EMAS

EMAS

EMAS

EMAS

EMAS

EMAS

EMAS

EMAS

EMAS

EMAS

EMAS

EMAS

EMAS

EMAS

EMAS

EMAS

EMAS

EMAS

EMAS

EMAS

EMAS

EMAS

EMAS

EMAS

EMAS

EMAS

EMAS

EMAS

EMAS

EMAS

EMAS

EMAS

EMAS

EMAS

EMAS

EMAS

EMAS

EMAS

EMAS

EMAS

EMAS

EMAS

EMAS

EMAS

EMAS

EMAS

EMAS

EMAS

EMAS

EMAS

EMAS

EMAS

EMAS

EMAS

EMAS

EMAS

EMAS

EMAS

EMAS

EMAS

EMAS

EMAS

EMAS

EMAS

EMAS

EMAS

EMAS

EMAS

EMAS

EMAS

EMAS

EMAS

EMAS

EMAS

EMAS

EMAS

EMAS

EMAS

EMAS

EMAS

EMAS

EMAS

EMAS

EMAS

EMAS

EMAS

EMAS

EMAS

EMAS

EMAS

EMAS

EMAS

EMAS

EMAS

EMAS

EMAS

EMAS

EMAS

EMAS

EMAS

EMAS

EMAS

EMAS

EMAS

EMAS

EMAS

Natur 2000 Gebiet Nied/Heiligenkopf

39.2

39.8

Natura 2000 Gebiet Wiesenlandschaft bei Düppenweiler

SAARLAND



GRÜNTES
UMWELTMANAGEMENT
EMAS



Familienministerium
Saarland
1998

Landesamt für Umwelt
und Arbeitsschutz

Maßstab 1 : 16000

Don-Bosco-Straße 1 · 66119 Saarbrücken
www.saarland.de

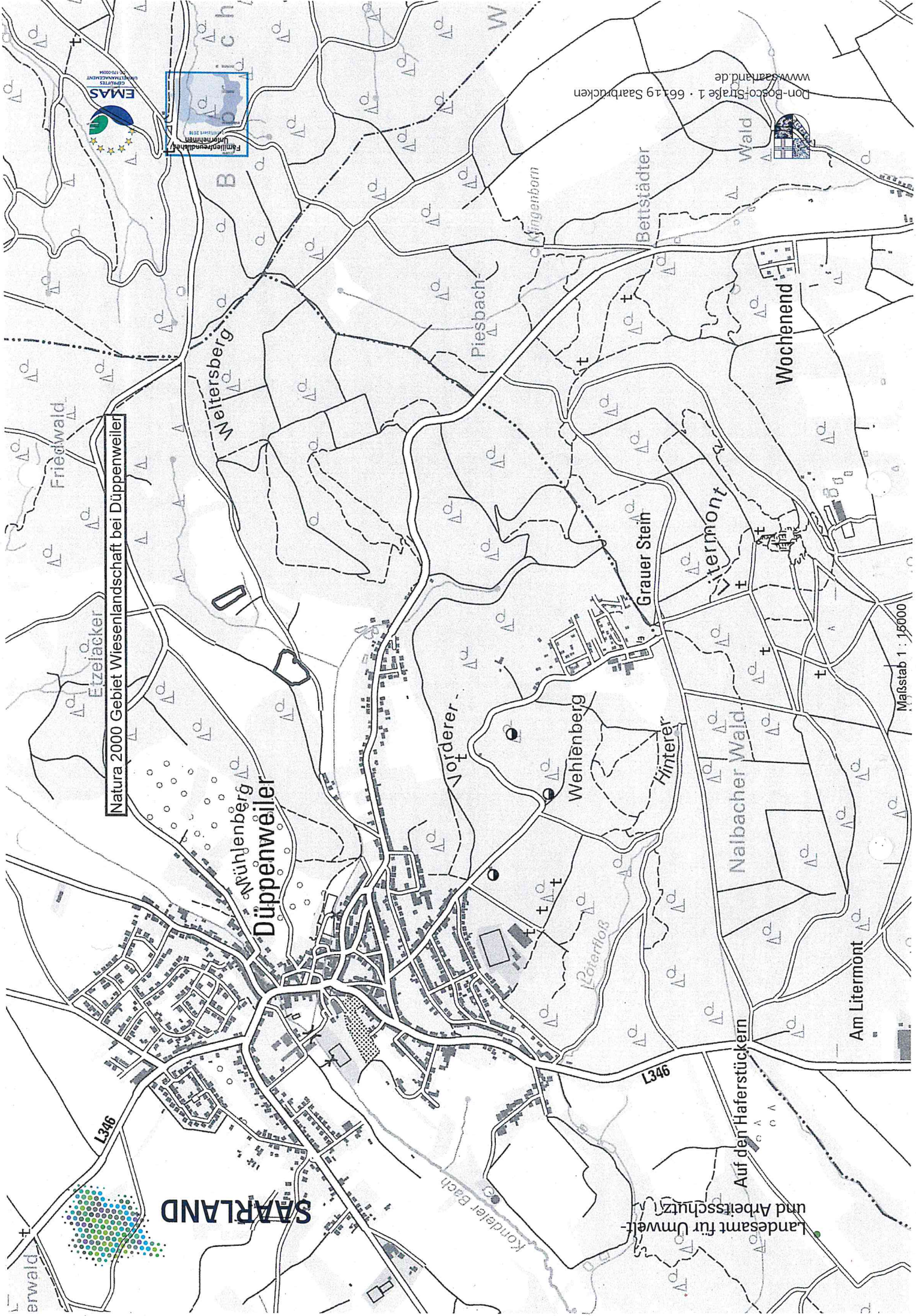

Natura 2000 Gebiet Wiesenlandschaft bei Düppenweiler

19.2

19.1

Maßstab 1:2500





Don-Bosco-Straße 1 · 66119 Saarbrücken
www.saarland.de

