

Weisgerber Kim Marie (Umwelt)

Von: Diversy Stephanie (Umwelt)
Gesendet: Freitag, 4. Dezember 2020 16:06
An: 'stefan.meiers@myquix.de'
Betreff: Angebotsanfrage Schutzgebietspflege Westlich Otzenhausen
Anlagen: Otzenhausen_Meiers.pdf

Guten Tag Herr Meiers,
im Anhang finden Sie, wie bereits angekündigt, die Angebotsanfrage zur Durchführung von
Pflegearbeiten - vorliegend für das NATURA2000-Gebiet „Westlich Otzenhausen“.

Mit freundlichen Grüßen

Im Auftrag
Stephanie Diversy

Stephanie Diversy



Referat D/2
Arten- und Biotopschutz,
Zentrum für Biodokumentation

SAARLAND · Ministerium für Umwelt und Verbraucherschutz
Keplerstraße 18 · 66117 Saarbrücken
Tel.: +49(0)681 501-3457 (im Dez.2020 -3460) · Fax: +49(0)681 501-4521
s.diversy@umwelt.saarland.de · www.saarland.de

* Ministerium für
Umwelt und
Verbraucherschutz

SAARLAND

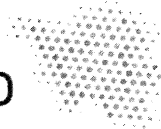

soorland
NACHHALTIG

Bitte bedenken Sie die Auswirkungen auf die
Umwelt, bevor Sie diese E-Mail ausdrucken.

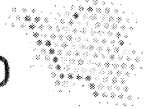

Landesamt für Umwelt- und Arbeitsschutz
Don-Bosco-Straße 1 • 66119 Saarbrücken

Geschäftsbereich 3:
Natur- und Umweltschutz

Stefan Meiers
Dellbomerstraße 18 a

66679 Losheim am See - Wahlen

per Mail an: stefan.meiers@myquix.de

Zeichen:

Bearbeitung: Stephanie Diversy

Tel.: 0681 501-3457

0681 501-3460 (Dez 2020)

E-Mail: s.diversy@umwelt.saarland.de

Datum: 04.12.2020

Kunden- Mo-Fr 08:00-12:00 Uhr

dienstzeiten: Mo-Do 13:00-15:30 Uhr

Durchführung von Pflegemaßnahmen im NATURA2000-Gebiet „Westlich Otzenhausen“, Offenhalten von Magerwiesen auf trockenem Standort, Folgepflege Freihändige Vergabe gemäß § 3 VOL/A

Sehr geehrter Herr Meiers,

wir planen auf den oben genannten Flächen (s. Kartenausschnitt) innerhalb des NATURA2000-Gebietes "Westlich Otzenhausen" zur Umsetzung der Ziele des Naturschutzes und der Landschaftspflege die Beauftragung nachfolgend beschriebener Pflegemaßnahmen im Zeitraum vom 31.12.2020 bis 28.02.2021.

Offenhaltung von Magerwiesen auf trockenem Standort

Lage und Abgrenzung kann den beigefügten Karten entnommen werden.

Es handelt sich hierbei um einen brachgefallenen Wiesenbestand auf trockenem Standort, aufgeteilt auf zwei Teilflächen, der Anfang 2013 über eine Erstpflege und 2017- 2019 über drei weitere Pflegegänge gepflegt wurde.

Der krautige Vegetationsbestand auf beiden Flächen soll gemäht/gemulcht werden. Das anfallende Material ist vollständig aufzunehmen und ordnungsgemäß zu entsorgen.

Innerhalb der größeren Teilfläche wurden im Rahmen eines Wiederansiedlungs-Projektes in 5 Teilbereichen (Patches) Arnika-Pflanzen ausgebracht (je ca. 3 x 2 m). Diese Bereiche wurden in 2020 bereits händisch freigestellt und dürfen nicht überfahren werden. Vor Ausführung der Maßnahmen erfolgt eine Einweisung unter Beteiligung des Koordinators des Projekts „Wiederansiedlung von Arnica montana im Großschutzgebiet Naturpark Saar-Hunsrück“, erforderlichenfalls werden die Arnika-Pflanzflächen dabei besonders gekennzeichnet/ausgepflockt.

Nach dem Abräumen des Materials sollen außerdem beide Teilflächen gestriegelt werden, um Verfilzungen zu beseitigen, die das Aufkeimen von ausfallenden Samen der Arnika erschweren. Diesen Arbeitsgang bitte als eigene Position anbieten.

Die Flächengröße beträgt insgesamt ca. 1,1 ha.

Wenn Sie Interesse haben die Fläche in unserem Auftrag zu pflegen, bitten wir um ihr Pauschalangebot bis zum 10.12.2020 auf elektronischem oder postalischem Weg.

Aufgrund der Lage und Art der Ausführung wird eine Ortseinsicht vor Angebotsabgabe empfohlen.

Im Falle der Auftragsvergabe wird ein Werksvertrag geschlossen.

Mit freundlichen Grüßen

Im Auftrag



Stephanie Diversy

Anlage: Karte/Luftbild mit Abgrenzung der vorgesehenen Pflegeflächen

ANLAGE 1 - geplante Pflegefläche(n) 2020

Landschaftsschutzgebiet / NATURA2000 "Westlich Otzenhausen" (L 6307-302)

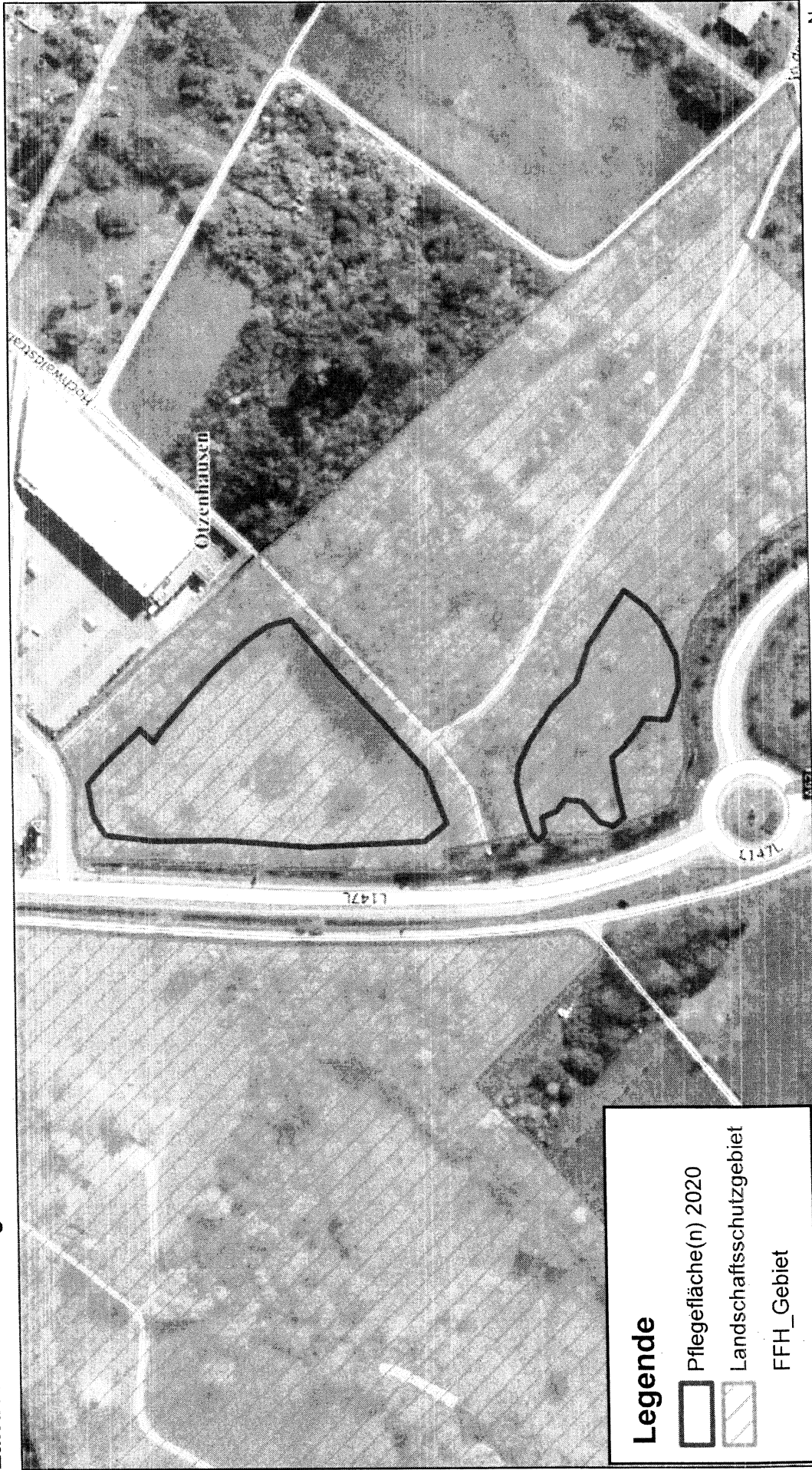

Legende

 Pflegefläche(n) 2020

 Landschaftsschutzgebiet

 FFH_Gebiet

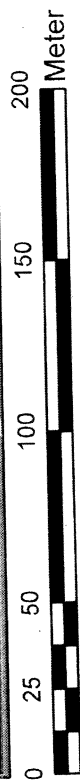

Landesamt für Umwelt- und Arbeitsschutz

SAARLAND

1:2.000



Weisgerber Kim Marie (Umwelt)

Von: Diversy Stephanie (Umwelt)
Gesendet: Freitag, 4. Dezember 2020 16:02
An: 'info@saarholz.com'
Betreff: Angebotsanfrage Schutzgebietspflege Westlich Otzenhausen
Anlagen: Otzenhausen_Saarholz.pdf

Guten Tag Herr Oestreich,

im Anhang übersenden wir Ihnen eine Angebotsanfrage zur Durchführung von Pflegearbeiten - vorliegend für das NATURA2000-Gebiet „Westlich Otzenhausen“.

Mit freundlichen Grüßen
Im Auftrag

Stephanie Diversy

Stephanie Diversy



Referat D/2
Arten- und Biotopschutz,
Zentrum für Biodokumentation

SAARLAND · Ministerium für Umwelt und Verbraucherschutz
Keplerstraße 18 · 66117 Saarbrücken
Tel.: +49(0)681 501-3457 (im Dez.2020 -3460) · Fax: +49(0)681 501-4521
s.diversy@umwelt.saarland.de · www.saarland.de

* Ministerium für
Umwelt und
Verbraucherschutz

SAARLAND

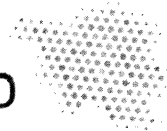

soorland
NACHHALTIG

Bitte bedenken Sie die Auswirkungen auf die
Umwelt, bevor Sie diese E-Mail ausdrucken.

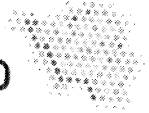

Landesamt für Umwelt- und Arbeitsschutz
Don-Bosco-Straße 1 • 66119 Saarbrücken

**Geschäftsbereich 3:
Natur- und Umweltschutz**

Fa. Saarholz
Herr Mattis Oestreich
Brunnenstraße 6

66625 Walhausen

per Mail an: info@saarholz.com

Zeichen:
Bearbeitung: Stephanie Diversy
Tel.: 0681 501-3457
0681 501-3460 (Dez 2020)
E-Mail: s.diversy@umwelt.saarland.de
Datum: 04.12.2020
Kunden- Mo-Fr 08:00-12:00 Uhr
dienstzeiten: Mo-Do 13:00-15:30 Uhr

**Durchführung von Pflegemaßnahmen im NATURA2000-Gebiet „Westlich Otzenhausen“, Offenhalten von Magerwiesen auf trockenem Standort, Folgepflege
Freihändige Vergabe gemäß § 3 VOL/A**

Sehr geehrter Herr Oestreich,

wir planen auf den oben genannten Flächen (s. Kartenausschnitt) innerhalb des NATURA2000-Gebietes "Westlich Otzenhausen" zur Umsetzung der Ziele des Naturschutzes und der Landschaftspflege die Beauftragung nachfolgend beschriebener Pflegemaßnahmen im Zeitraum vom 31.12.2020 bis 28.02.2021.

Offenhaltung von Magerwiesen auf trockenem Standort

Lage und Abgrenzung kann den beigefügten Karten entnommen werden.

Es handelt sich hierbei um einen brachgefallenen Wiesenbestand auf trockenem Standort, aufgeteilt auf zwei Teilflächen, der Anfang 2013 über eine Erstpflege und 2017- 2019 über drei weitere Pflegegänge gepflegt wurde.

Der krautige Vegetationsbestand auf beiden Flächen soll gemäht/gemulcht werden. Das anfallende Material ist vollständig aufzunehmen und ordnungsgemäß zu entsorgen.

Innerhalb der größeren Teilfläche wurden im Rahmen eines Wiederansiedlungs-Projektes in 5 Teilbereichen (Patches) Arnika-Pflanzen ausgebracht (je ca. 3 x 2 m). Diese Bereiche wurden in 2020 bereits händisch freigestellt und dürfen nicht überfahren werden. Vor Ausführung der Maßnahmen erfolgt eine Einweisung unter Beteiligung des Koordinators des Projekts „Wiederansiedlung von Arnica montana im Großschutzgebiet Naturpark Saar-Hunsrück“, erforderlichenfalls werden die Arnika-Pflanzflächen dabei besonders gekennzeichnet/ausgepflockt.

Nach dem Abräumen des Materials sollen außerdem beide Teilflächen gestriegelt werden, um Verfilzungen zu beseitigen, die das Aufkeimen von ausfallenden Samen der Arnika erschweren. Diesen Arbeitsgang bitte als eigene Position anbieten.

Die Flächengröße beträgt insgesamt ca. 1,1 ha.

Wenn Sie Interesse haben die Fläche in unserem Auftrag zu pflegen, bitten wir um ihr Pauschalangebot bis zum 10.12.2020 auf elektronischem oder postalischem Weg.

Aufgrund der Lage und Art der Ausführung wird eine Ortseinsicht vor Angebotsabgabe empfohlen.

Im Falle der Auftragsvergabe wird ein Werksvertrag geschlossen.

Mit freundlichen Grüßen

Im Auftrag



Stephanie Diversy

Anlage: Karte/Luftbild mit Abgrenzung der vorgesehenen Pflegeflächen

ANLAGE 1 - geplante Pflegefläche(n) 2020

Landschaftsschutzgebiet / NATURA 2000 "Westlich Otzenhausen" (L 6307-302)

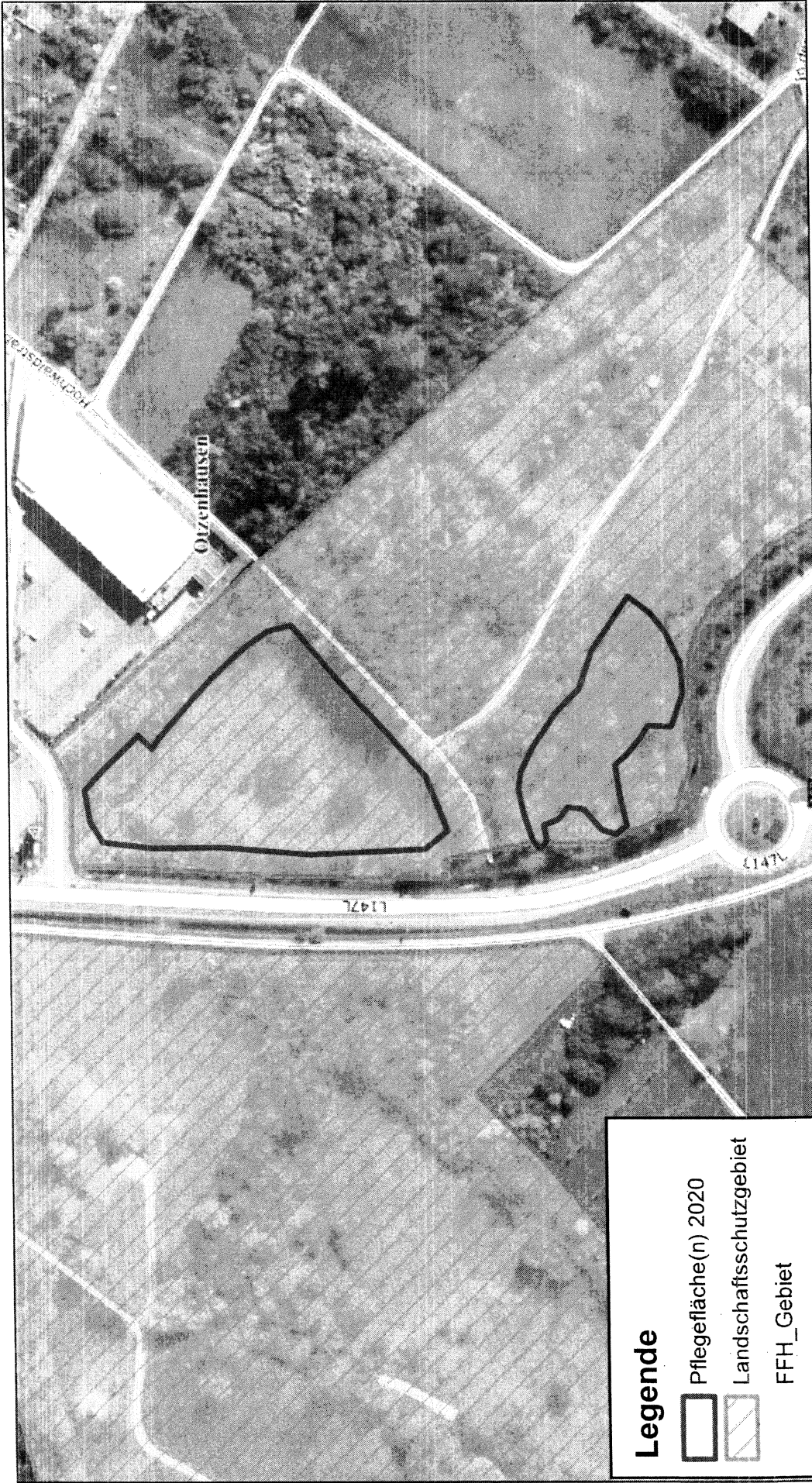

Legende

 Pflegefläche(n) 2020

 Landschaftsschutzgebiet

FFH_Gebiet

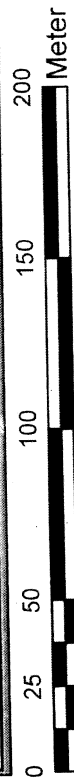

Landesamt für Umwelt- und Arbeitsschutz

SAARLAND

1:2.000



Weisgerber Kim Marie (Umwelt)

Von: Diversy Stephanie (Umwelt)
Gesendet: Freitag, 4. Dezember 2020 16:04
An: 'info@schwinn-landwirtschaft.de'
Betreff: Angebotsanfrage Schutzgebietspflege Westlich Otzenhausen
Anlagen: Otzenhausen_Schwinn.pdf

Guten Tag Herr Schwinn,

im Anhang finden Sie, wie bereits angekündigt, die Angebotsanfrage zur Durchführung von Pflegearbeiten - vorliegend für das NATURA2000-Gebiet „Westlich Otzenhausen“.

Mit freundlichen Grüßen
Im Auftrag

Stephanie Diversy

Stephanie Diversy



Referat D/2
Arten- und Biotopschutz,
Zentrum für Biodokumentation

SAARLAND · Ministerium für Umwelt und Verbraucherschutz
Keplerstraße 18 · 66117 Saarbrücken
Tel.: +49(0)681 501-3457 (im Dez.2020 -3460) · Fax: +49(0)681 501-4521
s.diversy@umwelt.saarland.de · www.saarland.de

* Ministerium für
Umwelt und
Verbraucherschutz

SAARLAND



soorland
NACHHALTIG

Bitte bedenken Sie die Auswirkungen auf die
Umwelt, bevor Sie diese E-Mail ausdrucken.

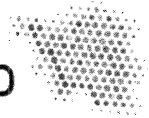

Landesamt für Umwelt- und Arbeitsschutz
Don-Bosco-Straße 1 • 66119 Saarbrücken

Geschäftsbereich 3:
Natur- und Umweltschutz

Bodo Schwinn
Johanneshof

66701 Beckingen

per Mail an: info@schwinn-landwirtschaft.de

Zeichen:
Bearbeitung: Stephanie Diversy
Tel.: 0681 501-3457
0681 501-3460 (Dez 2020)
E-Mail: s.diversy@umwelt.saarland.de
Datum: 04.12.2020
Kunden- Mo-Fr 08:00-12:00 Uhr
dienstzeiten: Mo-Do 13:00-15:30 Uhr

**Durchführung von Pflegemaßnahmen im NATURA2000-Gebiet „Westlich Otzenhausen“, Offenhalten von Magerwiesen auf trockenem Standort, Folgepflege
Freihändige Vergabe gemäß § 3 VOL/A**

Sehr geehrter Herr Schwinn,

wir planen auf den oben genannten Flächen (s. Kartenausschnitt) innerhalb des NATURA2000-Gebietes "Westlich Otzenhausen" zur Umsetzung der Ziele des Naturschutzes und der Landschaftspflege die Beauftragung nachfolgend beschriebener Pflegemaßnahmen im Zeitraum vom 31.12.2020 bis 28.02.2021.

Offenhaltung von Magerwiesen auf trockenem Standort

Lage und Abgrenzung kann den beigefügten Karten entnommen werden.

Es handelt sich hierbei um einen brachgefallenen Wiesenbestand auf trockenem Standort, aufgeteilt auf zwei Teilflächen, der Anfang 2013 über eine Erstpflege und 2017- 2019 über drei weitere Pflegegänge gepflegt wurde.

Der krautige Vegetationsbestand auf beiden Flächen soll gemäht/gemulcht werden. Das anfallende Material ist vollständig aufzunehmen und ordnungsgemäß zu entsorgen.

Innerhalb der größeren Teilfläche wurden im Rahmen eines Wiederansiedlungs-Projektes in 5 Teilbereichen (Patches) Arnika-Pflanzen ausgebracht (je ca. 3 x 2 m). Diese Bereiche wurden in 2020 bereits händisch freigestellt und dürfen nicht überfahren werden. Vor Ausführung der Maßnahmen erfolgt eine Einweisung unter Beteiligung des Koordinators des Projekts „Wiederansiedlung von Arnika montana im Großschutzgebiet Naturpark Saar-Hunsrück“, erforderlichenfalls werden die Arnika-Pflanzflächen dabei besonders gekennzeichnet/ausgeflockt.

Nach dem Abräumen des Materials sollen außerdem beide Teilflächen gestriegelt werden, um Verfilzungen zu beseitigen, die das Aufkeimen von ausfallenden Samen der Arnika erschweren. Diesen Arbeitsgang bitte als eigene Position anbieten.

Die Flächengröße beträgt insgesamt ca. 1,1 ha.

Wenn Sie Interesse haben die Fläche in unserem Auftrag zu pflegen, bitten wir um ihr Pauschalangebot bis zum 10.12.2020 auf elektronischem oder postalischem Weg.

Aufgrund der Lage und Art der Ausführung wird eine Ortseinsicht vor Angebotsabgabe empfohlen.

Im Falle der Auftragsvergabe wird ein Werksvertrag geschlossen.

Mit freundlichen Grüßen

Im Auftrag



Stephanie Diversy



Anlage: Karte/Luftbild mit Abgrenzung der vorgesehenen Pflegeflächen

ANLAGE 1 - geplante Pflegefläche(n) 2020

Landschaftsschutzgebiet / NATURA2000 "Westlich Otzenhausen" (L 6307-302)



Legende

-  Pflegefläche(n) 2020
-  Landschaftsschutzgebiet
-  FFH_Gebiet

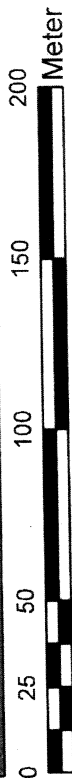

* Landesamt für Umwelt- und Arbeitsschutz

SAARLAND

1:2.000

