

Saarholz - Brunnenstraße 6 - 66625 Nohfelden

Ministerium f. Umwelt und Verbraucherschutz über  
Naturlandstiftung Saar  
J. Kautenburger  
Feldmannstr. 85  
66119 Saarbrücken

Kontakt:

Saarholz  
Brunnenstraße 6  
66625 Nohfelden  
rechnung@saarholz.com  
Tel.: 06852/903195

Datum: 05.09.2022  
Rechnungs-Nr.: 2022262  
Kunden-Nr.:  
Sachbearbeiter/-in: Nadja Simon

## Rechnung

Sehr geehrte Damen und Herren,

wir erlauben uns, wie folgt in Rechnung zu stellen:

**Baustellen Nr.:**

**Baustellen Ort:**

Pos.	Anzahl	Einheit	Artikelnr.	Bezeichnung	Einzelpreis	Gesamtpreis
1	1	Stk.	071	<b>Pauschal Angebot</b> Durchführung von Pflegemaßnahmen in dem Natura 2000- Gebiet "Griesbach westlich Oberlinxweiler" Verdingungsverhandlung ohne Teilnahmewettbewerb	3.200,00 €	3.200,00 €
Summe						3.200,00 €
Mehrwertsteuer 19% auf 3.200,00 € netto						608,00 €
<b>Gesamtbetrag</b>						<b>3.808,00 €</b>

Sofern nicht anders angegeben, entspricht das Liefer-/Leistungsdatum dem Rechnungsdatum.

Bitte überweisen Sie den Betrag von 3.808,00 € bis zum 19.09.2022 auf das unten angegebene Konto.  
Vielen Dank.

21.09.22  
Rechnerisch richtig Ala W  
Sachlich richtig Ala W  
Zur Zahlung angewiesen Euro 3.808,-  
Bezahlt am \_\_\_\_\_

  
**naturland**  
**stiftung saar**  
Feldmannstraße 85  
66119 Saarbrücken



**naturland  
stiftung saar**

NATURLANDSTIFTUNG SAAR • Feldmannstraße 85 • 66119 Saarbrücken

Fa. Saarholz  
Brunnenstraße 6  
66625 Nohfelden

28.07.2022

Ihr Zeichen /  
Ihre Nachricht vom:

Ansprechpartner:

Telefonnr.:

E-Mail:

J. Kautenburger

0681 / 954 25 14

kautenburger@oefm.de

**Durchführung von Pflegemaßnahmen in dem Natura 2000-Gebiet  
"Griesbach westlich Oberlinxweiler"  
Verdingungsverhandlung ohne Teilnahmewettbewerb**

Sehr geehrte Damen und Herren,

wir planen auf der oben genannten Fläche (s. Kartenausschnitt)  
innerhalb des Natura 2000-Gebietes "Griesbach westlich  
Oberlinxweiler" bis Ende September Pflegemaßnahmen  
durchzuführen.

Offenhalten von Magerwiesen auf trockenem Standort  
Lage und Abgrenzung kann den beigefügten Karten entnommen werden.  
Es handelt sich hierbei um eine in 2016 freigestellte Gehölzfläche. Der  
Vegetationsbestand setzt sich aus krautiger Vegetation sowie leichtem  
Gehölzaufwuchs zusammen. Die Flächen mähen/mulchen, Material aufnehmen und  
ordnungsgemäß entsorgen.  
Soweit in der Fläche umgestürzte Bäume bzw. abgebrochene Äste liegen, diese  
aufzuarbeiten und seitlich in den Gehölzbestand setzen.  
Eine Einweisung erfolgt vor Ort. Flächengröße insgesamt ca. 1,23 ha.

Wenn Sie Interesse haben die Flächen in unserem Auftrag zu pflegen,  
bitten wir um Ihr Pauschalangebot bis zum **09.08.2022**.  
Aufgrund der Topographie wird eine Ortseinsicht vor Angebotsabgabe  
empfohlen.  
Im Falle der Auftragsvergabe wird ein Werkvertrag geschlossen.

Mit freundlichen Grüßen  
i.A. Jürgen Kautenburger  
Anlage: (Karte/Luftbild mit Abgrenzung der vorgesehenen Pflegefläche)

**NATURLAND  
STIFTUNG SAAR**

Feldmannstraße 85  
66119 Saarbrücken

**KONTAKT**

Telefon: (0681) 954150  
Fax: (0681) 9542325  
www.nls-saar.de  
info@nls-saar.de

**KURATOR**

Roland Krämer

**STEUER**

UST-ID-NR: DE210369867

**BANK**

Vereinigte Volksbank eG  
Saarlouis - Sulzbach/Saar  
IBAN: DE70 5909 2000 3239 6800 01  
BIC: GENODE33B2

MITGLIED IM DEUTSCHEN VERBAND  
FÜR LANDSCHAFTSPFLEGE





**naturland  
stiftung saar**

NATURLANDSTIFTUNG SAAR • Feldmannstraße 85 • 66119 Saarbrücken

Bodo Schwinn Landwirtschaft  
z.Hd. Benedikt Schwinn  
Johanneshof  
66701 Beckingen

28.07.2022

Ihr Zeichen /  
Ihre Nachricht vom:

Ansprechpartner:

Telefonnr.:

E-Mail:

J. Kautenburger

0681 / 954 25 14

kautenburger@oefm.de

**Durchführung von Pflegemaßnahmen in dem Natura 2000-Gebiet  
"Griesbach westlich Oberlinxweiler"  
Verdingungsverhandlung ohne Teilnahmewettbewerb**

Sehr geehrte Damen und Herren,

wir planen auf der oben genannten Fläche (s. Kartenausschnitt)  
innerhalb des Natura 2000-Gebietes "Griesbach westlich  
Oberlinxweiler" bis Ende September Pflegemaßnahmen  
durchzuführen.

Offenhalten von Magerwiesen auf trockenem Standort  
Lage und Abgrenzung kann den beigefügten Karten entnommen werden.  
Es handelt sich hierbei um eine in 2016 freigestellte Gehölzfläche. Der  
Vegetationsbestand setzt sich aus krautiger Vegetation sowie leichtem  
Gehölzaufwuchs zusammen. Die Flächen mähen/mulchen, Material aufnehmen und  
ordnungsgemäß entsorgen.  
Soweit in der Fläche umgestürzte Bäume bzw. abgebrochene Äste liegen, diese  
aufzuarbeiten und seitlich in den Gehölzbestand setzen.  
Eine Einweisung erfolgt vor Ort. Flächengröße insgesamt ca. 1,23 ha.

Wenn Sie Interesse haben die Flächen in unserem Auftrag zu pflegen,  
bitten wir um Ihr Pauschalangebot bis zum **09.08.2022**.  
Aufgrund der Topographie wird eine Ortseinsicht vor Angebotsabgabe  
empfohlen.

Im Falle der Auftragsvergabe wird ein Werksvertrag geschlossen.

Mit freundlichen Grüßen  
i.A. Jürgen Kautenburger  
Anlage: (Karte/Luftbild mit Abgrenzung der vorgesehenen Pflegefläche)

**NATURLAND  
STIFTUNG SAAR**

Feldmannstraße 85  
66119 Saarbrücken

**KONTAKT**

Telefon: (0681) 954150  
Fax: (0681) 9542525  
www.nls-saar.de  
info@nls-saar.de

**KURATOR**

Roland Krämer

**STEUER**

UST-ID-NR: DE210369867

**BANK**

Vereinigte Volksbank eG  
Saarlouis - Sulzbach/Saar  
IBAN: DE70 5909 2000 3239 8800 01  
BIC: GENODE33SB2

MITGLIED IM DEUTSCHEN VERBAND  
FÜR LANDSCHAFTSPFLEGE





**naturland  
stiftung saar**

NATURLANDSTIFTUNG SAAR • Feldmannstraße 85 • 66119 Saarbrücken

Mike Meisberger  
Urweiler Str. 9  
66640 Namborn

28.07.2022

Ihr Zeichen / Ihre Nachricht vom:	Ansprechpartner: J. Kautenburger	Telefonnr.: 0681 / 954 25 14	E-Mail: kautenburger@oefm.de
--------------------------------------	-------------------------------------	---------------------------------	---------------------------------

**Durchführung von Pflegemaßnahmen in dem Natura 2000-Gebiet  
"Griesbach westlich Oberlinxweiler"  
Verdingungsverhandlung ohne Teilnahmewettbewerb**

Sehr geehrte Damen und Herren,

wir planen auf der oben genannten Fläche (s. Kartenausschnitt)  
innerhalb des Natura 2000-Gebietes "Griesbach westlich  
Oberlinxweiler" bis Ende September Pflegemaßnahmen  
durchzuführen.

Offenhalten von Magerwiesen auf trockenem Standort  
Lage und Abgrenzung kann den beigefügten Karten entnommen werden.  
Es handelt sich hierbei um eine in 2016 freigestellte Gehölzfläche. Der  
Vegetationsbestand setzt sich aus krautiger Vegetation sowie leichtem  
Gehölzaufwuchs zusammen. Die Flächen mähen/mulchen, Material aufnehmen und  
ordnungsgemäß entsorgen.  
Soweit in der Fläche umgestürzte Bäume bzw. abgebrochene Äste liegen, diese  
aufzuarbeiten und seitlich in den Gehölzbestand setzen.  
Eine Einweisung erfolgt vor Ort. Flächengröße insgesamt ca. 1,23 ha.

Wenn Sie Interesse haben die Flächen in unserem Auftrag zu pflegen,  
bitten wir um Ihr Pauschalangebot bis zum **09.08.2022**.  
Aufgrund der Topographie wird eine Ortseinsicht vor Angebotsabgabe  
empfohlen.  
Im Falle der Auftragsvergabe wird ein Werkvertrag geschlossen.

Mit freundlichen Grüßen  
i.A. Jürgen Kautenburger  
Anlage: (Karte/Luftbild mit Abgrenzung der vorgesehenen Pflegefläche)

**NATURLAND  
STIFTUNG SAAR**

Feldmannstraße 85  
66119 Saarbrücken

**KONTAKT**

Telefon: (0681) 954150  
Fax: (0681) 9542525  
www.nts-saar.de  
info@nts-saar.de

**KURATOR**

Roland Krämer

**STEUER**

UST.ID-NR: DE210369867

**BANK**

Vereinigte Volksbank eG  
Saarlouis – Sulzbach/Saar  
IBAN: DE70 9909 2000 3239 8800 01  
BIC: GENODE51SB2

MITGLIED IM DEUTSCHEN VERBAND  
FÜR LANDSCHAFTSPFLEGE



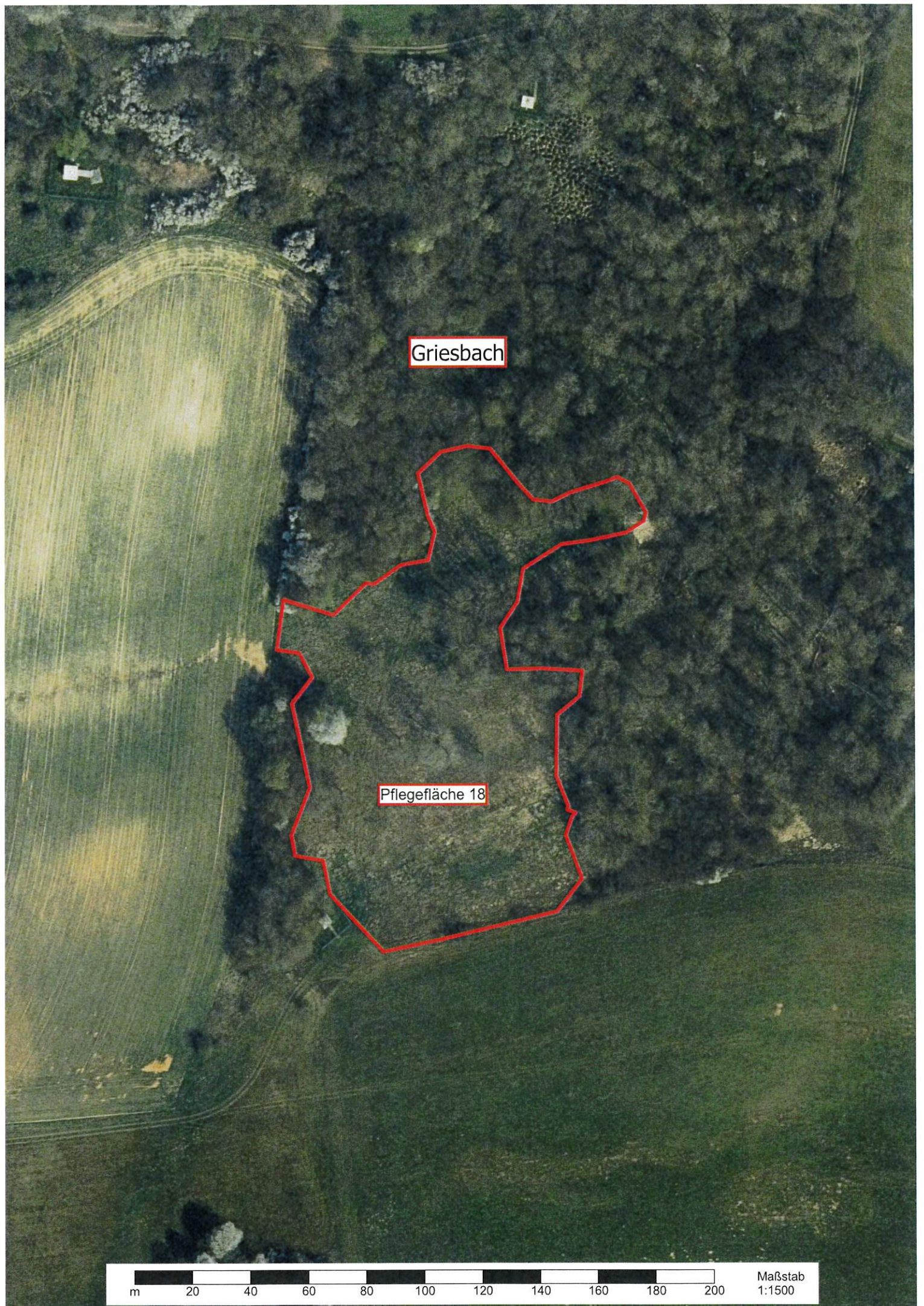

Griesbach

Pflegefläche 18

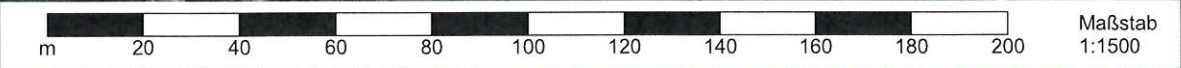

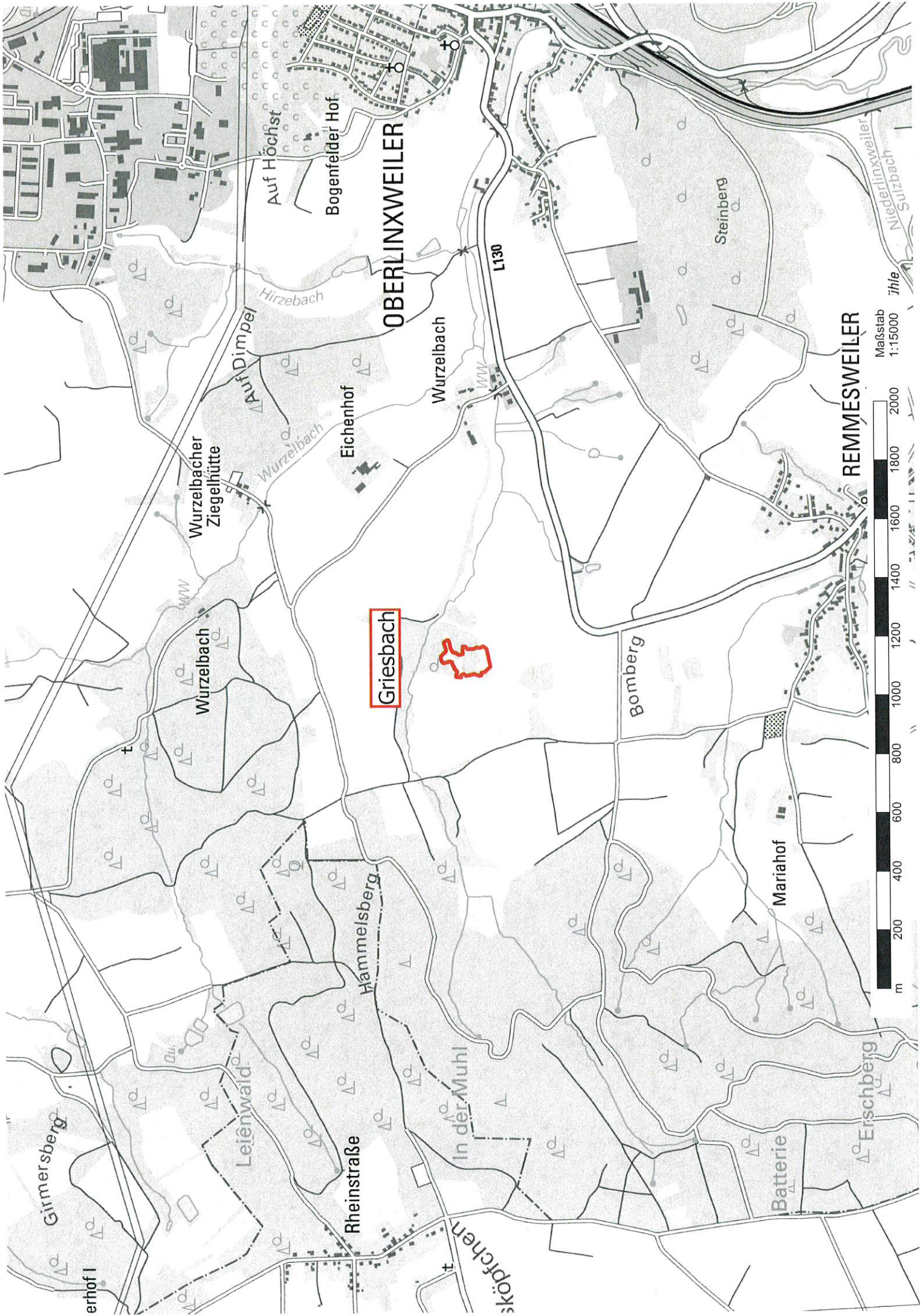

Griesbach

OBERLINXWEILER

REMMESWEILER

Maßstab  
1:15000

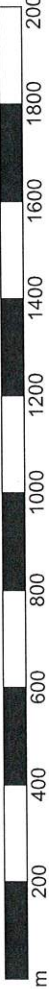

ihle

Niederlinxweiler  
Sulzbach

Wurzelbach

Hirzebach

Auf Dimpel

Auf Höchst

Bogenfelder Hof

Steinberg

Wurzelbach

Eichenhof

Wurzelbach

Wurzelbacher Ziegelhütte

Wurzelbach

Wurzelbach

Wurzelbach

Wurzelbach

Wurzelbach

Wurzelbach

Wurzelbach

Wurzelbach

Wurzelbach

Wurzelbach

Wurzelbach

Wurzelbach

Wurzelbach

Wurzelbach

Wurzelbach

Wurzelbach

Wurzelbach

Wurzelbach

Wurzelbach

Wurzelbach

Wurzelbach

Wurzelbach

Wurzelbach

Wurzelbach

Wurzelbach

Wurzelbach

Wurzelbach

Wurzelbach

Wurzelbach

Wurzelbach

Wurzelbach

Wurzelbach

Wurzelbach

Wurzelbach

Wurzelbach

Wurzelbach

Wurzelbach

Wurzelbach

Wurzelbach

Wurzelbach

Wurzelbach

Wurzelbach

Wurzelbach

Wurzelbach

Wurzelbach

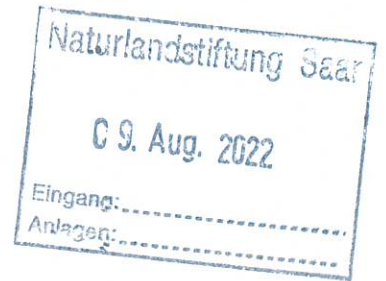

Saarholz - Brunnenstraße 6 - 66625 Nohfelden  
 Naturland Stiftung Saar  
 J. Kautenburger  
 Feldmannstr. 85  
 66119 Saarbrücken

Kontakt:  
 Saarholz  
 Brunnenstraße 6  
 66625 Nohfelden  
 rechnung@saarholz.com  
 Tel.: 06852/903195

Datum: 07.08.2022  
 Angebots-Nr.: 202200071  
 Kunden-Nr.:  
 Sachbearbeiter/-in: Mattis Oestreich

## Angebot

Sehr geehrte Damen und Herren,  
 wir freuen uns, Ihnen folgendes Angebot unterbreiten zu dürfen:

Pos.	Anzahl	Einheit	Artikelnr.	Bezeichnung	Einzelpreis	Gesamtpreis
1	1	Stk.	071	<b>Pauschal Angebot</b> Durchführung von Pflegemaßnahmen in dem Natura 2000- Gebiet "Griesbach westlich Oberlinxweiler" Verdingungsverhandlung ohne Teilnahmewettbewerb	3.200,00 €	3.200,00 €
Summe						3.200,00 €
Mehrwertsteuer 19% auf 3.200,00 € netto						608,00 €
<b>Zu zahlender Betrag</b>						<b>3.808,00 €</b>

Die Lieferung erfolgt frei Haus.  
 14 Tage rein netto

Wir hoffen, dass unser Angebot Ihnen zusagt und verbleiben  
 mit freundlichen Grüßen

Mattis Oestreich



Rechnerisch, wirtschaftlich  
 und fachtechnisch geprüft

Saarbrücken, den 11.08.22

# Bodo Schwinn

Landwirtschaft: Johanneshof 66701 Beckingen

Tel. 06832-1633 Fax 06832-1611

Naturlandstiftung Saar  
Feldmannstraße 85

66119 Saarbrücken

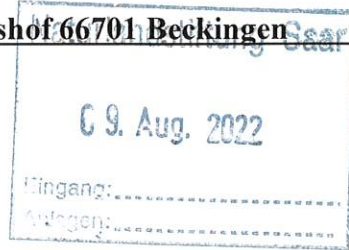

**Bankverbindung:**

**Sparkasse Merzig- Wadern**

**Kto Nr.: 1104728**

**BLZ: 593 510 40**

**IBAN: DE46593510400001104728**

**BIC: MERZDE55XX**

**Datum: 04.08.2022**

## Angebot

Sehr geehrte Damen und Herren,

vielen Dank für ihr Interesse an unseren Dienstleistungen und ihrer Angebotsanfrage.

Wir können ihnen wie folgt anbieten:

**Durchführung von Pflegemaßnahmen in dem Natura 2000-Gebiet „Griesbach westlich Oberlinxweiler“ Pflegefläche 18**

Pauschalpreis 4000,00€ netto + MwSt. 760,- = 4.760,- €

Unsere Preise sind Nettopreise und verstehen sich zzgl. der gesetzlichen Mehrwertsteuer.

Wir freuen uns auf ihre Rückmeldung und verbleiben

Mit freundlichen Grüßen

Bodo Schwinn



Rechnerisch, wirtschaftlich  
und fachtechnisch geprüft

Saarbrücken, den 11.08.22



**Vergabevermerk**  
**Umsetzung der Pflegemaßnahmen im Natura 2000-Gebiet**  
**„Griesbach“ bei Oberlinxweiler, Pflegefläche Nr. 18**

**Wertung der Angebote**

**I. Allgemeines**

1. Auftraggeber: Naturlandstiftung Saar  
Feldmannstraße 85  
66119 Saarbrücken
2. Angebotsanfrage vom: 28.07.2022
3. Abgabetermin: 09.08.2022
3. Auftragsvergabe: 17.08.2022
4. Ausführungsfristen: bis 30.09.2022
6. Auszuführende Leistungen: Flächen pflegen mit Aufnahme Material

**6.1 Wesentliche Leistungen**

Auf ca. 1,23 ha freigestellte Magerwiesen/Borstgrasrasen pflegen

7. Geschätzter Auftragswert: 3.500,00 €

**II. Vergabeverfahren**

Die Pflegemaßnahme wurde im Rahmen einer Verdingungsverhandlung ohne Teilnahmewettbewerb vergeben. Es wurden drei Angebote angefragt.

**III. Wertung und Vergabe**

Die Angebote wurden zuerst formell geprüft und dann gewertet. Das Ergebnis beläuft sich nach der rechnerischen Prüfung auf die in Tabelle 1 aufgeführten Angebotssumme:

Die Angebote wurden technisch, rechnerisch und wirtschaftlich geprüft. Das Angebot der Fa. Saarholz ist am günstigsten. Die Fa. Saarholz besitzt die erforderliche Fachkunde, Leistungsfähigkeit sowie Zuverlässigkeit zur Ausführung der ausgeschriebenen Leistungen und verfügt über die notwendigen technischen Mittel und Ausrüstungen.

Die fa. Saarholz wurde am 17.08.2022 zum Bruttoangebotspreis von 3.808,00,00 € mit der Umsetzung der Maßnahme beauftragt.

**Tabelle 1: Bruttoergebnisse ohne Abzug nach rechnerischer Prüfung**

Lfd. Nr.	Bieter	Gesamtsumme in €
1	Fa. Saarholz	3.808,00
2	Bodo Schwinn	4.760,00

Saarbrücken, 17.08.2022  
Gez.: Jürgen Kautenburger



**naturland  
stiftung saar**

NATURLANDSTIFTUNG SAAR • Feldmannstraße 85 • 66119 Saarbrücken

Fa. Saarholz  
Brunnenstraße 6  
66625 Nohfelden

17.08.2022

Ihr Zeichen /  
Ihre Nachricht vom:

Ansprechpartner:  
J. Kautenburger

Telefonnr.:  
0681 / 954 25 14

E-Mail:  
kautenburger@oefm.de

**Durchführung von Pflegemaßnahmen im Natura 2000-Gebiet  
"Griesbach" bei Oberlinxweiler, Pflegefläche Nr. 18, Mulchen  
/Mähen und Abräumen, Freihändige Vergabe, Auftragserteilung**

Sehr geehrte Damen und Herren,

nach Prüfung und Wertung der Angebote zur o. g. Maßnahme erteilen wir Ihnen hiermit den Auftrag für die Umsetzung der o. g. Pflegemaßnahmen zur Bruttoangebotssumme von 3.808,00 € (incl. 19 % MwSt). Mit der Maßnahme kann umgehend begonnen werden.

Rechnungsempfänger ist das  
Ministerium für Umwelt u. Verbraucherschutz  
über Naturlandstiftung Saar

Feldmannstraße 85  
66119 Saarbrücken

Die Rechnung bitte zweifach an uns senden, nach Prüfung und Richtigstellung leiten wir ihre Rechnung ans Landesamt zur Auszahlung weiter.

Mit freundlichen Grüßen  
Im Auftrag  
Jürgen Kautenburger

**NATURLAND  
STIFTUNG SAAR**

Feldmannstraße 85  
66119 Saarbrücken

**KONTAKT**

Telefon: (0681) 954150  
Fax: (0681) 9542525  
www.nls-saar.de  
info@nls-saar.de

**KURATOR**

Roland Krämer

**STEUER**

UST.ID-NR: DE210369867

**BANK**

Vereinte Volksbank eG  
Saarlouis – Sulzbach/Saar  
IBAN: DE70 5909 2000 3239 8800 01  
BIC: GENODES32

MITGLIED IM DEUTSCHEN VERBAND  
FÜR LANDSCHAFTSPFLEGE



## Einweisungsprotokoll

Pflegefläche-Nr.: 18/2022

### Anwesende:

AG: Jürgen Kautenburger, (Naturlandstiftung Saar)

AN: Fa. Saarholz, Nohfelden

### Beschreibung der Maßnahme:

Auf der Pflegeflächen Nr. 18 im Natura 2000-Gebiet „Griesbach westlich Oberlinxweiler“ (siehe Luftbild im Anhang) soll zur Umsetzung der Ziele des Naturschutzes und der Landschaftspflege bis Ende September 2022 eine Pflegemaßnahme durchgeführt werden. Ziel der Pflegemaßnahme ist es, eine freigestellte und mit leichtem Gehölzaufwuchs versehene Magerwiese zu pflegen, um sie als Lebensraum seltener und angepasster Arten und Lebensgemeinschaften zu erhalten.

Die Fläche von ca. 1,23 ha ist zu mähen/mulchen, das anfallende Material ist aufzunehmen und ordnungsgemäß zu entsorgen.

### Wichtige Hinweise des Auftraggebers:

Die Umsetzung der Maßnahme kann nur bei geeigneter Witterung durchgeführt werden. Ist die Ausführung in diesen Zeiten witterungsbedingt nicht möglich, hat der AN den AG unverzüglich darüber zu unterrichten. Der AN hat den AG über die erbrachte Leistung unverzüglich zu informieren.

Der AN verpflichtet sich gegenüber dem AG auf eine entsprechend umsichtige Ausführung zu achten und im Rahmen der Ausführung außerordentliche Sorgfalt walten zu lassen. Die Zufahrtswege zur Pflegefläche sind nach Umsetzung der Maßnahmen im selben Zustand wie vor der Durchführung der Pflegemaßnahme zu verlassen. Sämtliche Regelungen zum Arbeitsschutz sind einzuhalten.

An dieser Einweisung nimmt derjenige Mitarbeiter teil, der tatsächlich mit der vorliegenden Leistung vom AN betraut wird.

**Sonstiges:** (Falls erforderlich: weitere Anmerkungen auf der Rückseite)

---

Unterschriften:

Datum: 17.08.2022

  
\_\_\_\_\_  
(Auftragnehmer, AN)  
Anlagen: Luftbild mit Abgrenzung der Pflegefläche

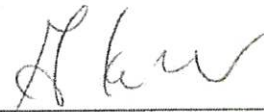
  
\_\_\_\_\_  
(Auftraggeber, AG)

Saarholz  
Brunnenstr. 6  
66123 Weiskirchen  
Tel: 06852/903195  
info@saarholz.de  
www.saarholz.de

Fa. Saarholz  
Brunnenstraße 6  
66625 Nohfelden

Jürgen Kautenburger  
Telefon: 0681 / 954 25 14  
Fax: 0681 / 954 25 25  
E-Mail: kautenburger@oefm.de

Datum: 21.09.2022

## Abnahmevermerk

### Pflegemaßnahme im Natura 2000-Gebiet „Griesbach westlich Oberlinxweiler“

#### Freigestellte Magerwiesen mit Gehölzaufwuchs mulchen, Material aufnehmen und ordnungsgemäß entsorgen, Werkvertrag Nr. 32-22-Schutzgebiets-Pflege

Landwirt Armin Berger (Landwirtschaft und Landschaftspflege) hat gemäß seinem Angebot vom 01.02.2022 und dem Werkvertrag Nr. 32-22 mit der Naturlandstiftung Saar (NLS) Pflegearbeiten im Natura 2000-Gebiet „Griesbach westlich Oberlinxweiler“ durchgeführt.

Die beauftragte Fläche von ca. 1,23 ha Magerwiesen mit Gehölzaufwuchs wurde gepflegt. Das angefallene Material wurde aufgenommen und ordnungsgemäß entsorgt.

Nach Ortseinsicht durch die Naturlandstiftung Saar am 20.09.2022 (Herr Jürgen Kautenburger) wurden die beauftragten Arbeiten vollständig und auftragsgemäß ausgeführt.

Der Rechnungs-Betrag von 3.808,00 € inkl. MwSt. kann gemäß der vorgelegten Rechnung angewiesen werden.

Saarbrücken, den 21.09.2022

Für den Auftragnehmer:

  
Saarholz  
(Unterschrift)  
Saarholz Tel: 06852 903195  
Brunnenstr. 6 info@saarholz.com  
66625 Nohfelden www.saarholz.com

Für den Auftraggeber:

  
i. A. \_\_\_\_\_  
(Unterschrift)

# Werkvertrag

(32-22 Schutzgebiets-Pflege)

über *Pflegemaßnahmen im Natura 2000 Gebiet „Griesbach“ bei Oberlinxweiler*

zwischen

der Naturlandstiftung Saar, vertreten durch den Kurator

Roland Krämer  
Feldmannstr. 85  
66119 Saarbrücken

nachstehend Auftraggeber (AG) genannt,

und

Fa. Saarholz  
Brunnenstraße 6  
66625 Nohfelden

nachstehend Auftragnehmer (AN) genannt,

wird folgender Werkvertrag geschlossen:

## § 1 Vertragsgegenstand

1. Auf den Pflegefläche Nr. 18 im Natura 2000 Gebiet „Griesbach“ bei Oberlinxweiler (siehe Kartenausschnitt im Anhang) soll zur Umsetzung der Ziele des Naturschutzes und der Landschaftspflege bis Ende September 2022 eine Pflegemaßnahme durchgeführt werden (genauere Zeitangaben entnehmen Sie § 6 dieses Vertrages).

Ziel der Pflegemaßnahme ist es Magerwiesen/Borstgrasrasen zu pflegen, um sie als Lebensraum seltener und angepasster Arten und Lebensgemeinschaften zu erhalten.

Die Gesamtfläche mit ca. 1,23 ha soll gepflegt werden. Das anfallende Material ist aufzunehmen und ordnungsgemäß zu entsorgen.

2. Das Angebot des AN ist Bestandteil dieses Vertrages (Anlage 1).

3. Der Vertrag wird auf Seiten des AG fachlich und organisatorisch von

Jürgen Kautenburger  
Tel: 0681 / 954 2514  
Fax: 0681 / 954 2525  
E-mail: [kautenburger@oefm.de](mailto:kautenburger@oefm.de)

betreut. Der Betreuer ist Ansprechpartner in allen fachlichen Fragen.

## § 2 Nebenpflichten des AN

1. Sollte sich im Verlauf der Arbeiten herausstellen, dass das Vertragsziel in der vereinbarten Form undurchführbar ist, das angestrebte Ergebnis überhaupt nicht oder nicht auf dem vorgesehenen Weg zu erreichen ist, so hat der AN dem AG unverzüglich schriftlich zu berichten.
2. Der AN verpflichtet sich für den Fall, dass der Auftrag in der vorgesehenen Form undurchführbar ist, das angestrebte Ziel überhaupt nicht oder nicht auf dem vorgesehenen Weg zu erreichen ist, auf Verlangen des AG einer Vertragsänderung zuzustimmen, durch die eine ähnliche Leistung, der die aufgezeigten Hindernisse nicht entgegenstehen, ermöglicht werden soll. Trägt der AG kein solches Verlangen an den AN heran, gelten für die Abwicklung des Vertrages die gesetzlichen Bestimmungen.

## § 3 Unterrichtsrecht des AG

Der AG ist berechtigt, sich jederzeit über die vertragsgemäße Ausführung der Leistung zu informieren.

## § 4 Anregungen und Änderungswünsche des AG

1. Der AG kann sich jederzeit mit Anregungen und Änderungswünschen bezüglich der Erbringung der vertraglichen Leistungen an den AN wenden. Dieser hat die Anregungen und Änderungswünsche, soweit möglich, zu berücksichtigen.
2. Die Nebenpflichten des AN nach § 2 dieses Vertrages bleiben unberührt.

## § 5 Nebenpflichten des AG

1. Der AG hat zu Auskünften, die zur Erbringung der Leistung erforderlich sind, zur Verfügung zu stehen.

## § 6 Einweisungen, Termine, Fristen

1. Die in § 1 dieses Vertrages aufgeführte Arbeit ist möglichst bald, spätestens jedoch bis Ende September 2022 durchzuführen. Ist die Ausführung im Winter witterungsbedingt nicht möglich, hat der AN den AG unverzüglich darüber zu unterrichten. Eine Abweichung von den hier genannten Ausführungszeiten ist nur in Abstimmung mit dem AG möglich. Der AN hat den AG über die erbrachte Leistung unverzüglich zu unterrichten.
2. **Der vorgesehene Beginn der Maßnahmen ist dem AG anzuzeigen. Der AG weist den AN vor Arbeitsbeginn bei einem Ortstermin ein. An diesem Ortstermin nimmt derjenige Mitarbeiter teil, der tatsächlich mit der vorliegenden Leistung vom AN betraut wird.** Dabei erhält der AN Informationen zur genauen Abgrenzung der Pflegefläche sowie Detailinformationen zur Ausführung (z.B. zu erhaltende Gehölze, nicht zu befahrende, besonders schutzwürdige Bereiche etc.). Ein Arbeitsbeginn ohne entsprechende Einweisung des AG ist nur durch vorherige Zustimmung des AG möglich. Für den Fall der Zuwiderhandlung wird auf die entsprechende Haftung des AN gemäß § 13 dieses Vertrages verwiesen.

3. Dem AN ist bekannt, dass die Flächen nur bei geeigneter Witterung befahren werden können. Der AN verpflichtet sich gegenüber dem AG auf eine entsprechend umsichtige Ausführung zu achten und im Rahmen der Ausführung außerordentliche Sorgfalt walten zu lassen. Die Zufahrtswege zur Pflegefläche sind nach Umsetzung der Maßnahme im selben Zustand wie vor der Durchführung der Pflegemaßnahme zu verlassen.
4. Erkennt der AN, dass die vertraglich vereinbarten Fristen nicht eingehalten werden können, hat er den AG unter Darlegung der für die Verzögerung ursächlichen Gründe unverzüglich davon in Kenntnis zu setzen. Unterlässt oder verzögert der AN die Mitteilung nach Satz 1, hat er dem AG alle diesem durch die verspätete Unterrichtung entstandenen Schäden zu ersetzen. Schadenersatzansprüche des AG wegen Verzugs bleiben unberührt.

## § 7 Abnahme

1. Die in § 1 vereinbarten Leistungen, bedürfen der schriftlichen Abnahme des AG.
2. Die Abnahme bzw. gänzliche oder teilweise Ablehnung der jeweiligen Teilleistung erfolgen in Abstimmung von AN und AG möglichst innerhalb von vier Wochen nach dem der AN die Leistungserbringung gemäß § 6 (1) angezeigt hat.
3. Verweigert der AG die Abnahme ganz oder teilweise, so wird dem AN eine angemessene Frist zur Beseitigung der Mängel eingeräumt.

## § 8 Gewährleistung

1. Es gelten die gesetzlichen Gewährleistungsfristen. Die Frist beginnt mit der Abnahme nach § 7 dieses Vertrages. Für die Fristwahrung der Mängelrüge ist der Absendetag (Poststempel) maßgebend.
2. Liegt ein Mangel vor, kann der AG die Beseitigung dieses Mangels verlangen (Nachbesserung). Für im Rahmen der Gewährleistungspflicht nachgebesserte oder ersetzte Teile gelten erneut die Gewährleistungsfristen der Nummer 1.

## § 9 Vergütung

zwei

1. Für die gemäß § 1 dieses Vertrages zu erbringende Leistung erhält der AN eine Vergütung von

**3.200 EURO**

(in Worten: **dreitausendhundert EURO**)

zuzüglich Mehrwertsteuer in Höhe des zum Zeitpunkt des Vertragsabschlusses geltenden Satzes,

von **608,00 EURO**

ergibt: **3.808,00 EURO**

2. Mit dieser Vergütung sind alle nach diesem Vertrag zu erbringenden Leistungen und alle bei seiner Durchführung anfallenden Kosten wie An- und Abfahrt aller Geräte, das Einrichten und Räumen der Baustelle, Verkehrssicherheitsmaßnahmen, alle Einrichtungen zur Vermeidung von Unfällen, Personal-, Sach-, Reise- und Nebenkosten, ferner alle Steuern und Abgaben, Risiko, Gewinn, sämtliche Ansprüche urheberrechtlicher Art sowie die Abfuhr und Entsorgung des Mäh- und Schnittgutes, soweit nicht ausdrücklich anders vereinbart, abgegolten.
3. Alle über die in diesem Vertrag vereinbarten Leistungen hinaus anfallenden Arbeiten sind dem AG vorher unverzüglich schriftlich anzuzeigen. Die Kosten eventueller Mehrleistungen sind dem AG im Rahmen eines Preisangebotes schriftlich vor Beginn der Arbeiten darzulegen und mit dem AG abzustimmen. Der AG muss der Durchführung einer eventuellen Mehrleistung vorher zustimmen. Nach Abschluss der Arbeiten sind die Kosten der Mehrleistung in einer gesonderten Rechnung dem AG vorzulegen.
4. Im Falle einer Kündigung werden Leistungen des AN, zu denen er verpflichtet ist, entgolten bis zu dem Zeitpunkt, zu welchem das die Leistungspflicht begründende Vertragsverhältnis gelöst werden kann.

Die Vergütung ist auf das Konto des AN zu überweisen.

5. Muss der AN Beträge aus von ihm zu vertretenden Gründen ganz oder teilweise zurückzahlen, so ist dieser Betrag vom Tag des Empfangs der Zahlung an mit 5 Prozentpunkten gemäß § 288 BGB über dem jeweiligen Basiszinssatz des § 247 BGB zu verzinsen.  
Bei Stundungen beträgt dieser Zinssatz mindestens 6 vom Hundert. Eventuelle Verzugszinsen bemessen sich nach dem Zinssatz, der für Kredite des Landes zur Deckung von Ausgaben zur Zeit des Verzugs gezahlt wird.
6. Die Rechnungsstellung erfolgt in doppelter Ausführung an folgende Anschrift:

**Ministerium für Umwelt und  
Verbraucherschutz über  
Naturlandstiftung Saar  
Feldmannstr. 85  
66119 Saarbrücken**

### **§ 10 Kündigung und Rücktritt durch den AG**

1. Verzögert der AN den Beginn der Arbeiten oder gerät er mit den Arbeiten in Verzug, so kann der AG dem AN eine angemessene Frist zur Vertragserfüllung setzen und erklären, dass er nach Ablauf der Frist die Annahme der Leistung ablehne. Nach fruchtlosem Ablauf der Frist kann der AG den Vertrag kündigen, vom Vertrag zurücktreten oder Schadenersatz wegen Nichterfüllung verlangen.
2. Stellt sich heraus, dass das angestrebte Ziel nicht erreicht werden kann oder für den AG nicht mehr von Interesse ist, so hat der AG ein außerordentliches Kündigungsrecht. Im Falle der außerordentlichen Kündigung erhält der AN für die bis zu diesem Zeitpunkt erarbeiteten vertragsgemäßen Ergebnisse den darauf entfallenden Anteil der Gesamtvergütung.
3. Kündigung und Rücktritt sind schriftlich zu erklären.
4. Sonstige gesetzliche oder vertragliche Ansprüche, insbesondere Schadenersatzansprüche der Vertragsparteien, bleiben unberührt.

### **§ 11 Kündigung durch den AN**

1. Der AN kann den Vertrag kündigen, wenn der AG eine ihm obliegende Hauptpflicht unterlässt und dadurch den AN außerstande setzt, die Leistung auszuführen.
2. Die Kündigung ist schriftlich zu erklären und erst zulässig, wenn der AN dem AG ohne Erfolg eine angemessene Frist zur Vertragserfüllung gesetzt und dabei erklärt hat, dass er nach fruchtlosem Ablauf der Frist den Vertrag kündigen werde.
3. Die bisherigen Leistungen sind nach den Vertragspreisen abzurechnen. Im Übrigen hat der AN nur Anspruch auf angemessene Entschädigung nach § 642 BGB.

### **§ 12 Beteiligung Dritter**

1. Das Hinzuziehen von Subunternehmern ist ausgeschlossen.
2. Der AG darf durch die Durchführung des Vorhabens Dritten gegenüber nicht verpflichtet werden. Der AN stellt den AG von sämtlichen Ansprüchen Dritter frei.

### **§ 13 Haftung gegenüber Dritten**



Der Vertrag lässt zwingende gesetzliche Bestimmungen und behördliche Anordnungen unberührt und befreit insbesondere nicht von den Erfordernissen behördlicher oder sonstiger Erlaubnisse. Der AG haftet nicht für Schäden aller Art, die dem AN oder Dritten im Zusammenhang mit diesem Vorhaben entstehen. Wird er für solche Schäden haftbar gemacht, so hat ihn der AN freizustellen. Dies gilt nicht, wenn der AG die Schäden selbst verschuldet hat.

#### **§ 14 Einhaltung der Regelungen zum Arbeitsschutz**

1. Der AN verpflichtet sich, sämtliche Regelungen zum Arbeitsschutz, wie etwa die Vorschriften der Baustellenverordnung, das Arbeitsschutzgesetz, die Arbeitsstättenverordnung, die Arbeitsstättenrichtlinien und die einschlägigen Unfallverhütungsvorschriften in der jeweils geltenden Fassung, einzuhalten.
2. Sollte es erforderlich sein, einen Koordinator für Sicherheit und Gesundheitsschutz im Sinne der Baustellenverordnung zu bestellen, übernimmt der AN diese Aufgabe und trifft die erforderlichen Maßnahmen einschließlich der dem Bauherrn obliegenden Maßnahmen nach § 2 und 3 Abs. 1 Satz 1 Baustellenverordnung. Hierfür benennt der AN vor Ausführungsarbeiten schriftlich eine sachkundige Person, die mit den in Abs. 1 genannten Vorschriften vertraut ist. Der Sachkundige muss mit den auszuführenden Arbeiten, den dafür geltenden allgemein anerkannten Regeln der Technik, den üblichen Arbeitsabläufen und den einzusetzenden Maschinen vertraut sein.

#### **§ 15 Einhaltung Mindestlohngesetz**

1. Der AN garantiert dem AG, alle ihm aufgrund des Mindestlohngesetzes obliegenden Pflichten einzuhalten, insbesondere seinen Beschäftigten mindestens den gesetzlich vorgegebenen Mindestlohn zu zahlen, sofern nach den jeweils anwendbaren Tarif- und Arbeitsverträgen nicht eine höhere Vergütung gegenüber den Beschäftigten geschuldet wird und dies spätestens zu dem in § 2 Abs. 1 MiLoG bestimmten Fälligkeitszeitpunkt.
2. Der AN verpflichtet sich ferner unwiderruflich dazu, den AG auf erstes schriftliches Anfordern von sämtlichen Ansprüchen und Forderungen Dritter, die auf einer behaupteten Verletzung der dem AN aufgrund des Mindestlohngesetzes obliegenden Pflichten beruhen, als auch wegen der in diesem Zusammenhang anfallenden Rechtsverfolgungs- und Rechtsverteidigungskosten rechtsverbindlich freizustellen.
3. Für den Fall des Verstoßes gegen die Pflichten aus dem Mindestlohngesetz durch den AN ist der AG berechtigt, den Vertrag außerordentlich und fristlos aus wichtigem Grund zu kündigen.

#### **§ 16 Sonstige Vereinbarungen**

1. Zahlungsunfähigkeit, Überschuldung und Einleitung eines Insolvenzverfahrens hat der AN dem AG unverzüglich mitzuteilen.
2. Eine Abtretung von Forderungen des AN gegen den AG ist ausgeschlossen.

#### **§ 17 Erfüllungsort und Gerichtsstand**

Erfüllungsort und Gerichtsstand ist Saarbrücken.

#### **§ 18 Vertragsänderungen**

Änderungen, insbesondere Ergänzungen dieses Vertrages bedürfen der Schriftform. Dieses Schriftformerfordernis kann seinerseits nur durch schriftliche Vereinbarung abgedungen werden.

#### **§ 19 Salvatorische Klausel**

Sollten einzelne Bestimmungen dieses Vertrages unwirksam oder undurchführbar sein oder nach Vertragsschluss unwirksam oder undurchführbar werden, so wird dadurch die Wirksamkeit des Vertrages im Übrigen nicht berührt. An die Stelle der unwirksamen oder undurchführbaren Bestimmung soll diejenige wirksame und durchführbare Regelung treten, deren Wirkungen der wirtschaftlichen Zielsetzung möglichst nahe kommen, die die Vertragsparteien mit der unwirksamen beziehungsweise undurchführbaren Bestimmung verfolgt haben. Die vorstehenden Bestimmungen gelten entsprechend für den Fall, dass sich der Vertrag als lückenhaft erweist

## § 20 Ergänzende Bestimmungen

Im Übrigen gelten für das Rechtsverhältnis zwischen dem AG und dem AN die Vorschriften des BGB, insbesondere über den Werkvertrag (§§ 631 ff.), in der Reihenfolge ihrer Aufzählung.

Waldbrunn 13.9.22  
.....  
(Ort) (Datum)

Saarbrücken, den 17.08.2022  
.....  
(Ort) (Datum)

  
(Unterschrift AN)  
Saarholz Tel: 06852/903195  
Brunnenstr. 6 info@saarholz.com  
66525 Walldhausen www.saarholz.com

  
.....  
Roland Krämer  
Kurator der Naturlandstiftung Saar

---

### Anlage 1

Angebot des Auftragnehmers, Luftbild