



Pascal Folz  
Gladiolenstraße 2  
66773 Schwalbach-Elm

Ansprechpartner:  
Maïke Lauer

Telefonnr.:  
0681 / 954 15 18

E-Mail:  
lauer@nls-saar.de

23.01.2023

**Durchführung von Pflegemaßnahmen im FFH-Gebiet „Südl. Bliesgau/ Auf der Lohe“, Lagebezeichnung Am Hahnen, 2. Ahnung  
Offenhalten von Halbtrockenrasen  
Angebotsanfrage Fläche Nr. 87.1-3**

Sehr geehrte Damen und Herren,

wir planen auf der oben genannten Fläche (s. Kartenausschnitt) im FFH-Gebiet „Himsklamm“ zur Umsetzung der Ziele des Naturschutzes und der Landschaftspflege ab sofort bis **28. Februar 2023** Pflegemaßnahmen durchzuführen.

Auf rd. 5600 qm sollen Pflegemaßnahmen durchgeführt werden.

**87.1** Gehölze (v.a. Hartriegel, Weißdorn, Schlehe) bodengleich entfernen, mulchen und abräumen, das Material entsorgen. Größere Einzelbäume bleiben stehen. Die Fläche ist zum Teil dicht bewachsen, Gehölzhöhe ist größtenteils zwischen 0,5 bis ca 2,5m.

**87.2+3** Gehölze im Hangbereich und am Waldrand (v.a. Hartriegel, Weißdorn, Schlehe) bodengleich entfernen, mulchen und abräumen, das Material entsorgen. Größere Einzelbäume bleiben stehen.

Die Hangflächen können nur bei geeigneter Witterung befahren werden, um Bodenschäden zu vermeiden. Ist eine Ausführung bis Ende Feb. 2023 nicht möglich kann ggf. in Rücksprache die Maßnahme zwischen Okt. und Dez. 2023 durchgeführt werden.

Wenn Sie Interesse haben die Fläche in unserem Auftrag zu pflegen, bitten wir um Ihr Angebot bis zum **05.02.2023**.

Eine Ortseinsicht ist angeraten. Für eine Ortseinsicht kann ein Termin mit Frau Maïke Lauer vereinbart werden: 0681 / 954 1518.

Im Falle der Auftragsvergabe wird ein Werkvertrag geschlossen.

Mit freundlichen Grüßen,  
i.A. Maïke Lauer

Anlage: 1 Karte TK25, 1 Luftbild mit Abgrenzung der vorgesehenen Pflegeflächen

**NATURLAND  
STIFTUNG SAAR**

Feldmannstraße 85  
66119 Saarbrücken

**KONTAKT**

Telefon: (0681) 954150  
Fax: (0681) 9542525  
www.nls-saar.de  
info@nls-saar.de

**KURATOR**

Roland Krämer

**STEUER**

UST.ID-NR: DE210369867

**BANK**

Vereinigte Volksbank eG  
Saarlouis - Sulzbach/Saar  
IBAN: DE70 5909 2000 3239 8800 0  
BIC: GENODES3B2

MITGLIED IM DEUTSCHEN VERBAND  
FÜR LANDSCHAFTSPFLEGE





Emanuel Galabau  
Bliesgersweilermühle 11  
D-66271 Kleinblittersdorf

Ansprechpartner:  
Maïke Lauer

Telefonnr.:  
0681 / 954 15 18

E-Mail:  
lauer@nls-saar.de

23.01.2023

**Durchführung von Pflegemaßnahmen im FFH-Gebiet „Südl. Bliesgau/ Auf der Lohe“, Lagebezeichnung Am Hahnen, 2. Ahnung  
Offenhalten von Halbtrockenrasen  
Angebotsanfrage Fläche Nr. 87.1-3**

Sehr geehrte Damen und Herren,

wir planen auf der oben genannten Fläche (s. Kartenausschnitt) im FFH-Gebiet „Himsklamm“ zur Umsetzung der Ziele des Naturschutzes und der Landschaftspflege ab sofort bis **28. Februar 2023** Pflegemaßnahmen durchzuführen.

Auf rd. 5600 qm sollen Pflegemaßnahmen durchgeführt werden.

**87.1** Gehölze (v.a. Hartriegel, Weißdorn, Schlehe) bodengleich entfernen, mulchen und abräumen, das Material entsorgen. Größere Einzelbäume bleiben stehen. Die Fläche ist zum Teil dicht bewachsen, Gehölzhöhe ist größtenteils zwischen 0,5 bis ca 2,5m.

**87.2+3** Gehölze im Hangbereich und am Waldrand (v.a. Hartriegel, Weißdorn, Schlehe) bodengleich entfernen, mulchen und abräumen, das Material entsorgen. Größere Einzelbäume bleiben stehen.

Die Hangflächen können nur bei geeigneter Witterung befahren werden, um Bodenschäden zu vermeiden. Ist eine Ausführung bis Ende Feb. 2023 nicht möglich kann ggf. in Rücksprache die Maßnahme zwischen Okt. und Dez. 2023 durchgeführt werden.

Wenn Sie Interesse haben die Fläche in unserem Auftrag zu pflegen, bitten wir um Ihr Angebot bis zum **05.02.2023**.

Eine Ortseinsicht ist angeraten. Für eine Ortseinsicht kann ein Termin mit Frau Maïke Lauer vereinbart werden: 0681 / 954 1518.

Im Falle der Auftragsvergabe wird ein Werkvertrag geschlossen.

Mit freundlichen Grüßen,  
i.A. Maïke Lauer

Anlage: 1 Karte TK25, 1 Luftbild mit Abgrenzung der vorgesehenen Pflegeflächen

**NATURLAND  
STIFTUNG SAAR**

Feldmannstraße 85  
66119 Saarbrücken

**KONTAKT**

Telefon: (0681) 954150  
Fax: (0681) 9542525  
www.nls-saar.de  
info@nls-saar.de

**KURATOR**

Roland Krämer

**STEUER**

UST.ID-NR: DE210369867

**BANK**

Vereinigte Volksbank eG  
Saarlouis – Sulzbach/Saar  
IBAN: DE70 5909 2000 3239 8800 01  
BIC: GENODES32

MITGLIED IM DEUTSCHEN VERBAND  
FÜR LANDSCHAFTSPFLEGE







Pascal Braun  
Grenzlandstraße 5  
66453 Reinheim

Ansprechpartner:  
Maïke Lauer

Telefonnr.:  
0681 / 954 15 18

E-Mail:  
lauer@nls-saar.de

23.01.2023

**Durchführung von Pflegemaßnahmen im FFH-Gebiet „Südl. Bliesgau/ Auf der Lohe“, Lagebezeichnung Am Hahnen, 2. Ahnung  
Offenhalten von Halbtrockenrasen  
Angebotsanfrage Fläche Nr. 87.1-3**

Sehr geehrte Damen und Herren,

wir planen auf der oben genannten Fläche (s. Kartenausschnitt) im FFH-Gebiet „Himsklamm“ zur Umsetzung der Ziele des Naturschutzes und der Landschaftspflege ab sofort bis **28. Februar 2023** Pflegemaßnahmen durchzuführen.

Auf rd. 5600 qm sollen Pflegemaßnahmen durchgeführt werden.

**87.1** Gehölze (v.a. Hartriegel, Weißdorn, Schlehe) bodengleich entfernen, mulchen und abräumen, das Material entsorgen. Größere Einzelbäume bleiben stehen. Die Fläche ist zum Teil dicht bewachsen, Gehölzhöhe ist größtenteils zwischen 0,5 bis ca 2,5m.

**87.2+3** Gehölze im Hangbereich und am Waldrand (v.a. Hartriegel, Weißdorn, Schlehe) bodengleich entfernen, mulchen und abräumen, das Material entsorgen. Größere Einzelbäume bleiben stehen.

Die Hangflächen können nur bei geeigneter Witterung befahren werden, um Bodenschäden zu vermeiden. Ist eine Ausführung bis Ende Feb. 2023 nicht möglich kann ggf. in Rücksprache die Maßnahme zwischen Okt. und Dez. 2023 durchgeführt werden.

Wenn Sie Interesse haben die Fläche in unserem Auftrag zu pflegen, bitten wir um Ihr Angebot bis zum **05.02.2023**.

Eine Ortseinsicht ist angeraten. Für eine Ortseinsicht kann ein Termin mit Frau Maïke Lauer vereinbart werden: 0681 / 954 1518.

Im Falle der Auftragsvergabe wird ein Werkvertrag geschlossen.

Mit freundlichen Grüßen,  
i.A. Maïke Lauer

Anlage: 1 Karte TK25, 1 Luftbild mit Abgrenzung der vorgesehenen Pflegeflächen

**NATURLAND  
STIFTUNG SAAR**

Feldmannstraße 85  
66119 Saarbrücken

**KONTAKT**

Telefon: (0681) 954150  
Fax: (0681) 9542525  
www.nls-saar.de  
info@nls-saar.de

**KURATOR**

Roland Krämer

**STEUER**

UST.ID-NR: DE210369867

**BANK**

Vereinigte Volksbank eG  
Saarlouis - Sulzbach/Saar  
IBAN: DE70 5909 2000 3239 8800 01  
BIC: GENODES3B2

MITGLIED IM DEUTSCHEN VERBAND  
FÜR LANDSCHAFTSPFLEGE





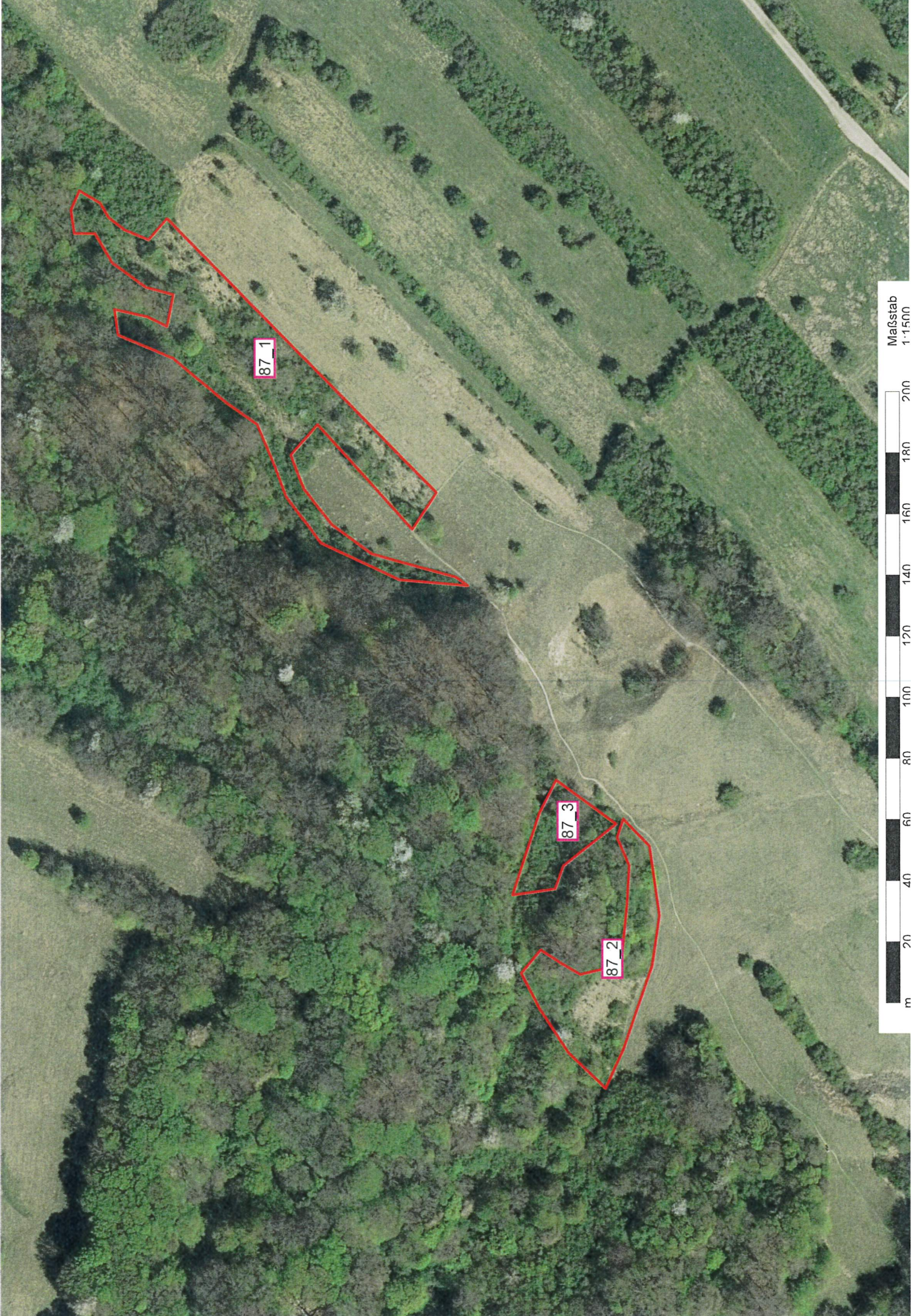

87\_1

87\_3

87\_2

Maßstab 1:1500  
200  
180  
160  
140  
120  
100  
80  
60  
40  
20  
m



5,4

245,5

238,1

87\_1

87\_2

87\_3

234,2

Blies

L105

240,4

Lachenhof

291,7

275,7

222,0

ehem.  
Kalkwerk

# Gersheim

Hets





# Pascal Folz Lohnbetrieb

## Landwirtschaftliche und gewerbliche Dienstleistungen

Folz Lohnbetrieb, Gladiolenstraße 2, 66773 Schwalbach - Elm

Tel.: 06834 / 859655

Fax.: 06834 / 5790138

Naturlandstiftung Saar  
Frau Maike Lauer  
Feldmannstraße 85  
66119 Saarbrücken

Datum 03.02.2023

### Angebot Nr. 2023-02-03-1\_nls-saar

Sehr geehrte Frau Lauer,  
vielen Dank für Ihre Anfrage und das damit verbundene Interesse an einer Zusammenarbeit.  
Gerne unterbreiten wir Ihnen folgendes Angebot:

Pos	Bezeichnung	Menge	Einheit	E- Preis	Endpreis
	<b>Durchführung von Pflegemaßnahmen im FFH-Gebiet südl. Bliesgau/ Auf der Lohe Lagebez. Am Hahnen 2. Ahnung</b>				
1	An- und Abtransport, Bagger mit Mulchkopf und / oder alternativ Bobcat mit Forstfräse	1	pausch.	2.500,00 €	2.500,00 €
2	<b>Pos.87.1</b> Mulch- und Freischnittarbeiten Gehölze bis ca. 2,5m Höhe	1	pausch.	7.920,00 €	7.920,00 €
3	<b>Pos.87.2+3</b> Mulch- und Freischnittarbeiten <b>im Hangbereich</b> Gehölze bis ca. 2,5m Höhe	1	pausch.	11.880,00 €	11.880,00 €
4	Aufnahme, Abtransport und Entsorgung des Schnittguts <b>Pos. 87.1 -3</b>	1	pausch.	12.400,00 €	12.400,00 €

Netto- Betrag	34.700,00 €
Ust. - Satz	19,00%
MwSt.- Betrag	6.593,00 €
<b>Bruttobetrag</b>	<b>41.293,00 €</b>

Aufgrund der derzeitigen Witterungsbedingungen und der damit verbundenen Befahrbarkeit der Böden, insbesondere im Hangbereich, wird ggfs. ein mehrmaliges Einrichten der Baustelle erforderlich bzw. lassen sich die Arbeiten erst von Oktober - Dezember 2023 ausführen / abschließen. In diesen Fall behalten wir uns vor, für bereits erbrachte Dienstleistungen eine Abschlagrechnung zu stellen.

Angebotsgültigkeit 15.02.2023

zahlbar, 10 Tage netto ohne Abzug nach Anzeige der Fertigstellung bzw. Abnahme

Wir hoffen, dass das Angebot Ihren Anforderungen entspricht. Für Rückfragen und weitere Informationen stehen wir jederzeit gerne zur Verfügung.

Mit freundlichen Grüßen



Pascal Braun- Grenzlandstr. 5- 66453 Reinheim



Naturlandstiftung Saar  
Frau Maike Lauer  
Feldmannstraße 85  
66119 Saarbrücken

**Angebot**

Reinheim, 05.02.2023

Sehr geehrte Frau Lauer,  
bezugnehmend auf die Angebotsanfrage biete ich wie folgt an:

**Flächen Gersheim 87.1-3:**

1. Mulchen der Teilflächen incl Abtransport und Entsorgung des Mulchgutes :

**3250€** zzgl MwSt.

Ich würde mich freuen, wenn Ihnen mein Angebot zusagt und bitte in diesem Fall um schriftliche Bestätigung des Auftrags.

Für Rückfragen stehe ich gerne unter der Nummer 0175/ 569 21 80 zur Verfügung.

Mit freundlichen Grüßen

Pascal Braun

Naturland Stiftung Saar  
Feldmannstraße 85  
66119 Saarbrücken

Kleinblittersdorf, 03.02.2023

Ansprechpartner Timotheus Emanuel

## Angebot Nr. 2216

Debitoren-Nr. 1618  
LV-Nr. 2022092-01-05

**Durchführung von Pflegemaßnahmen im FFH-Gebiet „Südl. Bliesgau/ Auf der Lohe“, Lagebezeichnung Am Hahnen, 2. Ahnung**

**Offenhalten von Halbtrockenrasen  
Angebotsanfrage Fläche Nr. 87.1-3**

### FFH-Gebiet „Südlicher Bliesgau/ Auf der Lohe“

Pflegemaßnahmen zur Umsetzung der Ziele des Naturschutzes und der Landschaftspflege ab sofort bis 28. Februar 2023

Die Hangflächen können nur bei geeigneter Witterung befahren werden, um Bodenschäden zu vermeiden. Ist eine Ausführung bis Ende Feb. 2023 nicht möglich kann ggf. in Rücksprache die Maßnahme zwischen Okt. und Dez. 2023 durchgeführt werden.

Pflegemaßnahmen auf rd. 5600 qm durchführen.

Ordnungszahl	Leistungsbeschreibung	Menge	Einheitspreis (€)	Gesamtbetrag (€)
01	87.1 Gehölze (v.a. Hartriegel, Weißdorn, Schlehe) bodengleich entfernen, mulchen und abräumen, das Material entsorgen. Größere Einzelbäume bleiben stehen. Die Fläche ist zum Teil dicht bewachsen, Gehölzhöhe ist größtenteils zwischen 0,5 bis ca 2,5m.			
01.01	Baustelle einrichten An-Abfahrten Rüstzeiten Pauschale	1,00 Psch	334,81	334,81
			Übertrag:	334,81

Seite 1 von 3



## Angebot Nr. 2216

Ordnungszahl	Leistungsbeschreibung	Menge	Einheitspreis (€)	Gesamtbetrag (€)
			Übertrag:	334,81
01.02	Gehölze entfernen, mulchen	1,00 Psch	707,88	707,88
01.03	Material abräumen, Mulch aufnehmen und zur Abfuhr laden.	1,00 Psch	371,69	371,69
01.04	Material abfahren und einer geordneten Entsorgung/Verwertung zuführen.	1,00 Psch	554,31	554,31
Summe	01 87.1 Gehölze (v.a. Hartriegel, Weißdorn, Schlehe) bodengle			1.968,69
	Nachlass 5%	-5,00 %		-98,40
				(1.870,26)
02	<b>Flächen:87.2+3</b> Gehölze im Hangbereich und am Waldrand (v.a. Hartriegel, Weißdorn, Schlehe) bodengleich entfernen, mulchen und abräumen, das Material entsorgen. Größere Einzelbäume bleiben stehen.			
02.01	Baustelle einrichten An-Abfahrten Rüstzeiten Pauschale	1,00 Psch	334,81	334,81
02.02	Gehölze entfernen, mulchen	1,00 Psch	929,66	929,66
02.03	Material abräumen, Mulch aufnehmen und zur Abfuhr laden.	1,00 Psch	580,33	580,33
02.04	Material abfahren und einer geordneten Entsorgung/Verwertung zuführen.	1,00 Psch	585,81	585,81
Summe	02 Flächen:87.2+3 Gehölze im Hangbereich und am Waldrand (v.a			2.430,61
	Nachlass 5%	-5,00 %		-121,53
				(2.309,08)



## Angebot Nr. 2216

Ordnungszahl	Leistungsbeschreibung	Menge	Einheitspreis (€)	Gesamtbetrag (€)
<b><u>Zusammenstellung</u></b>				
01	87.1 Gehölze (v.a. Hartriegel, Weißdorn,... Nachlass 5%			1.968,69 -98,43
02	Flächen:87.2+3 Gehölze im Hangbereich und... Nachlass 5%			2.430,61 -121,53
Nettosumme				4.179,34
MwSt.				19,00 % 794,07
<b>Summe Angebot</b>				<b>€ 4.973,41</b>

Zahlbar sofort ohne Abzug