

# FFH-Managementplan NATURA 2000-Gebiet 6308-303 "Felsental der Nahe bei Nohfelden"

## Legende3a: Maßnahmen FFH-LRT

### Maßnahmen für FFH-Lebensraumtypen:

- M3150EH-1 Erhalt der Altarme (Entland/Red. Beschattung)
- M3260EH-1 Erhalt der Fließgewässer mit Veget.
- M3260EW-2 Optimierung der Fließgewässer
- M3260EW-3 Renaturierung des Fließgewässers
- M4030EH-1 weitgeh. nat. Entwicklung der Heideflächen
- M6230EH-1 Sicherung der extensiven Grünlandnutzung
- M6230EW-2 Extensivierung der Grünlandnutzung
- M6410EH-1 Sicherung einer extensiven Grünlandnutzung
- M6430EH-1 Erhalt der Säume (Pflagemahd)
- M6430EW-2 Zulassen der nat. Entwicklung in beeintr. Säumen
- M6510EH-1 Extensive Grünlandnutzung
- M6510EW-2 Extensivierung der Grünlandnutzung (\* a. PG)
- M6510EW-3 Wiederaufnahme extensiver Grünlandnutzung
- M8230EH nat. Entwicklung der Silikatfelsen
- M8230EW nat. Entwicklung der sekundären Silikatfelsen
- M9110EH-1 Natunahme Forstwirtschaft/Nutzungsverzicht (\* a. PG)
- M9160EH-1 Nutzungsverzicht/nat. Entwicklung
- M9180EH-1 Nutzungsverzicht/weitgeh. nat. Entwicklung
- M91E0EH-1 Erhalt der Auwälder/Nutzungsverzicht
- M91E0EW-2 Optimierung v. Auwäldern / Nutzungsverzicht

## Legende3b: Maßnahmen Fauna, GB, Biotopkomplexe

### Maßnahmen für §30-Biotop:

- MGB-1 Wiederherstellung von Nass- und Feuchtwiesen
  - MGB-2 Optimierung von Gräben
  - MGB-3 Sicherung der extens. Nutzung v. Nass- u. Feuchtwiesen
  - MGB-4 Erhalt und Entwicklung v. wärmeliebendem Eichenwald (\* a. PG)
  - MGB-5 Opt. eines Grabenrestes / Einb. in Wehrumgestaltung
  - MGB-8 Schutz und Erhalt von Quellbereichen und -bächen
- ### Maßnahmen für §30-Biotop (2):
- MGB-6 Extensivierung der Beweidung v. Nass- u. Feuchtwiesen
  - MGB-7 Zulassen der natürlichen Sukzession/Flußentwicklung
  - MGB-9 Offenhalten/Pflege von Heideflächen in Waldbeständen

### Maßnahmen-Fauna-Speziell:

- MFauna-1 Erhalt der Schwarmstelle (Mikroklima) am Altarm
- MFauna-2 Ext. Nutzung/Pflege Nasswiese/-brache f. Sp. Fliege
- MFauna-3 Reduktion der Störungen (Erschließung) am Eisenfels
- MFauna-4 Untersuchungen zum Status des Kammmolches
- MFauna-5 Extensive Nutzung mit Erhalt/Schaffung von Ökotonen
- MFauna-6 Reduktion d. Zerschneidung / Bau einer Grünbrücke
- M6510KEW-1 Sicherung extensiver Grünlandnutzung
- M6510KEW-2a Extensivierung der Grünlandnutzung (Verträge)
- M6510KEW-2b Sicherung extensiver Grünlandnutzung/Pflege
- M3260KEW-1 Optimierung v. Flußufem: Einzelstammnahme
- M3260KEW-2 Renaturierung von Flußbereichen

## Legende3c: Maßnahmen Sonstiges, Grenzänderungen

- MSonst-1 Umwandlung von Fichtenbeständen
- MSonst-11 Extensivierung von Grünland (\* = außerh. PG)
- MSonst-2 Erhalt Waldsaum f.Gr. Eisvogel
- MSonst-3 Erhalt halboffener Charakter f. Gr. Eisvogel
- MSonst-4 Erhalt offener Charakter (Tagfalter)
- MSonst-5 Optimierung Bahndurchlaß n. Nohfelden
- MSonst-6 Beachtung bei Unterhaltungsarbeiten
- MSonst-7 Verbesserung der Durchgängigkeit (Wehr)
- MSonst-9 Optimierung eines Seitenarmes/Graben
- MSonst-10 Prüfung/Optimierung RÜ-Bauwerk
- MSonst-12 Offenhaltung von Freiflächen im Wald
- MSonst-13 Extensivierung (Aufgabe) der Beweidung
- MSonst-14 Rückbau d. Bedarfzufahrt-Aufnahme d. Nutzung
- MSonst-15 Erhalt der Niederwaldnutzung
- FFH-Gebiet (Meldung)
- Planungsgebiet (Nr. zu größeren Erweiterungen s. Text)
- Staatsforst ARB-Flächen
- Eigentum Naturlandstiftung oder OEFM

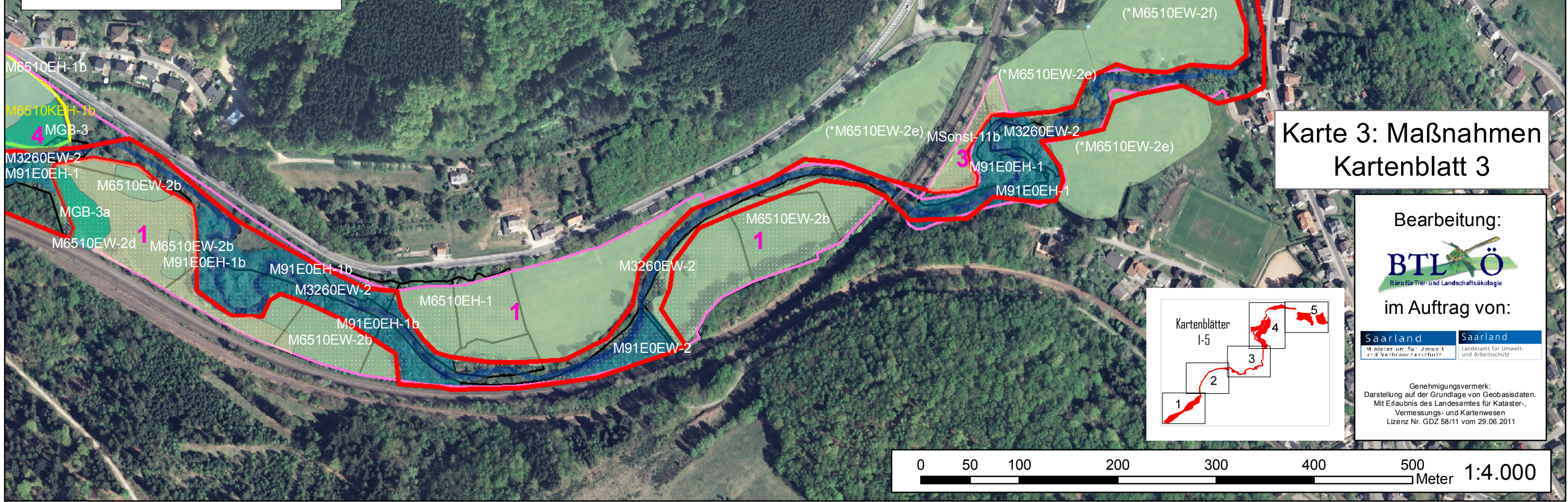

Karte 3: Maßnahmen  
Kartenblatt 3

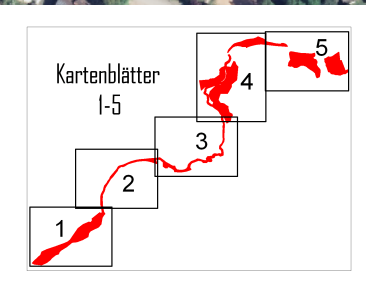

Bearbeitung:  
**BTL Ö**  
Büro für Tier- und Landschaftsökologie

im Auftrag von:  
Saarland Saarland  
Landesamt für Umwelt- und Arbeitsschutz

Genehmigungsvermerk:  
Darstellung auf der Grundlage von Geobasisdaten.  
Mit Erlaubnis des Landesamtes für Kataster-, Vermessungs- und Kartenwesen  
Lizenz Nr. GDZ 58/11 vom 29.06.2011

