

Erhaltungsmaßnahmen

- Verzicht auf forstliche Nutzung in Buchenwäldern (A1)
- Naturgemäßer Waldbau unter Einhaltung von Maßgaben zur Erhaltung naturnaher Waldstrukturen in Buchenwäldern (A2)
- Verzicht auf forstliche Nutzung in Erlen-Eschen-Auenwäldern (A3)
- Belassen von wechselnden Altgrasflächen und jährweise ungemähten Säumen (B1)
- Entnahme der Gehölzsukzession und 1-schürige, späte Herbstmahd mit Abräumen ab dem 01.09. alle 2-3 Jahre (B2)
- Erhaltung von Trägerbäumen des Grünen Besenmooses (C1)
- ★ Wiederherstellung der Durchgängigkeit (D1)
- Prüfung der Ursachen für den Verlust der Steinkrebs-Population und der Möglichkeiten zur Wiederansiedlung (D2)

Erhaltungsmaßnahmen ohne konkreten Flächenbezug:

- Sicherung von Horstbäumen für Rotmilan und Schwarzstorch (C2)
- Sicherung von Höhlen- und Quartierbäumen von Vögeln und Fledermäusen (C3)

Entwicklungsmaßnahmen

- Naturgemäßer Waldbau unter Einhaltung von Maßgaben zur Entwicklung naturnaher Waldstrukturen in Buchenwäldern (a1)
- Einrichtung eines Gewässerrandstreifens (b1)
- Freistellen von Mardellen (c1)
- Flächen ohne forstliche Nutzung innerhalb der Naturwaldzelle

Gebietsgrenzen

- Darstellungsbereich MaP
- NSG "Bärenfels"
- FFH-Gebietsfläche
- Erweiterter Abgrenzungsvorschlag

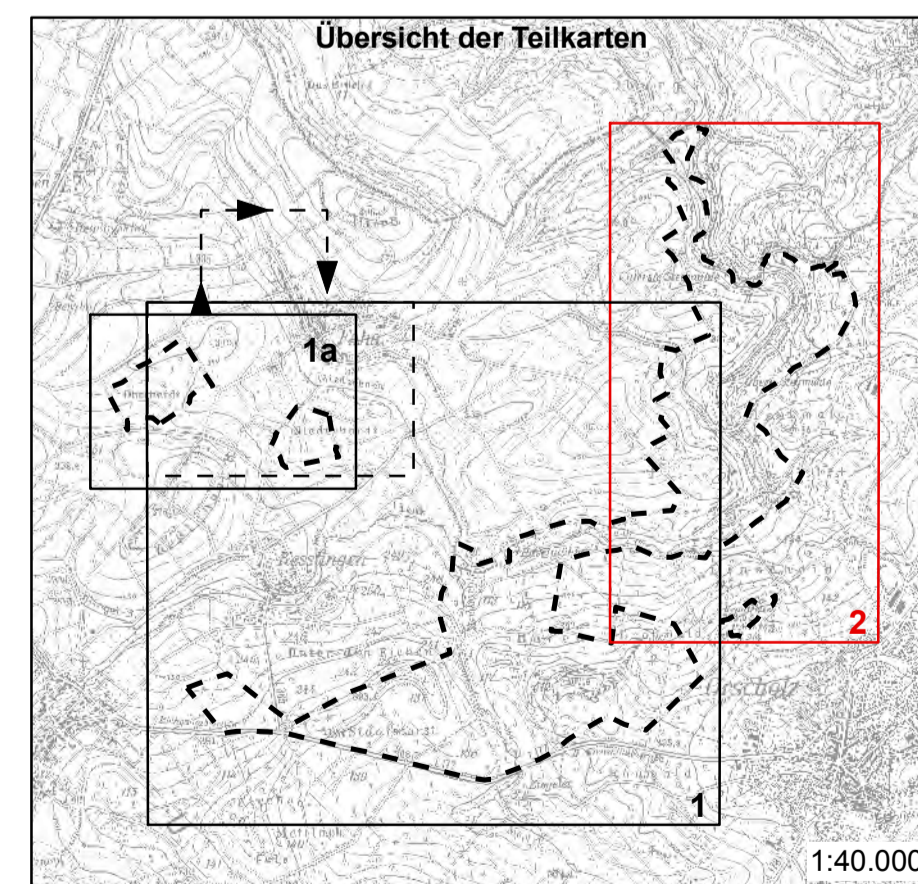

| | | |
|--|---------------|---|
| Projekt: Managementplan für das FFH- und Vogelschutzgebiet 6404-302 „Leuktal, Krautfelsen u. Bärenfels bei Orscholz“ | | |
| Titel: | Nr.: | Maßstab: |
| Maßnahmen | 4(2) | 1 : 5000 |
| Auftraggeber: | Datum: | Bearb.: Vogt-Ros., Fritsch |
| Ministerium für Umwelt und Verbraucherschutz - Saarbrücken | 11/2014 | Gez.: Fritsch |
| naturplan | | An der Eschölmühle 30, 64297 Darmstadt Tel.: 0 61 51 / 99 79 89, Fax: 27 38 50 e-mail: info@naturplan.net |

