

Biotoptypen der §-22-Objekte:

Kennung	Biotoptypen	Anteile
GB-6404-0001-2014	Auwälder (Erlen-Eschen-Weichholzauwälder)	70 %
	Auwälder (Sternmieren-Eichen-Hainbuchenwälder)	25 %
	Bach	5 %
GB-6404-0002-2014	offene Felsbildungen	100 %
GB-6404-0003-2014	Quelle	100 %
GB-6404-0004-2014	Bach	100 %
GB-6404-0005-2014	Auwälder (Sternmieren-Eichen-Hainbuchenwälder)	95 %
	Mardelle/ Bruchwald	5 %
GB-6404-0006-2014	Mardelle	100 %
GB-6405-0001-2014	Bach	100 %
GB-6405-0002-2014	Bach	100 %
GB-6405-0003-2014	Auwälder (Erlen-Eschen-Weichholzauwälder)	60 %
	Bach	40 %
GB-6405-0004-2014	offene Felsbildung	100 %
GB-6405-0005-2014	offene natürliche Block-, Schutt- und Geröllhalden	100 %
GB-6405-0006-2014	Quellbach	100 %
GB-6405-0007-2014	Auwälder (Erlen-Eschen-Weichholzauwälder)	50 %
	Bach	50 %
GB-6405-0008-2014	offene natürliche Block-, Schutt- und Geröllhalden	100 %
GB-6405-0009-2014	offene Felsbildung	90 %
	Besenheidefluren	10 %
GB-6405-0010-2014	Wälder trockenwarmer Standorte	100 %
GB-6405-0011-2014	offene Felsbildung	100 %
GB-6405-0012-2014	Quellbach	100 %
GB-6405-0013-2014	Auwälder (Erlen-Eschen-Weichholzauwälder)	75 %
	Bach	20 %
	Quellbach	4 %
	Quelle	1 %
GB-6405-0014-2014	offene natürliche Block-, Schutt- und Geröllhalden	80 %
	offene Felsbildung	20 %
GB-6405-0015-2014	Röhricht	100 %
GB-6405-0016-2014	Auwälder (Sternmieren-Eichen-Hainbuchenwälder)	99 %
	Quellbach	1 %
	offene natürliche Block-, Schutt- und Geröllhalden	100 %
GB-6405-0017-2014	offene natürliche Block-, Schutt- und Geröllhalden	100 %
GB-6405-0019-2014	offene Felsbildung	100 %
GB-6405-0018-2014	offene Felsbildung	100 %

Gesetzlich geschützte Biotope nach § 22 SNG

Gebietsgrenzen

- Darstellungsbereich MaP
- NSG "Bärenfels"
- FFH-Gebietsfläche

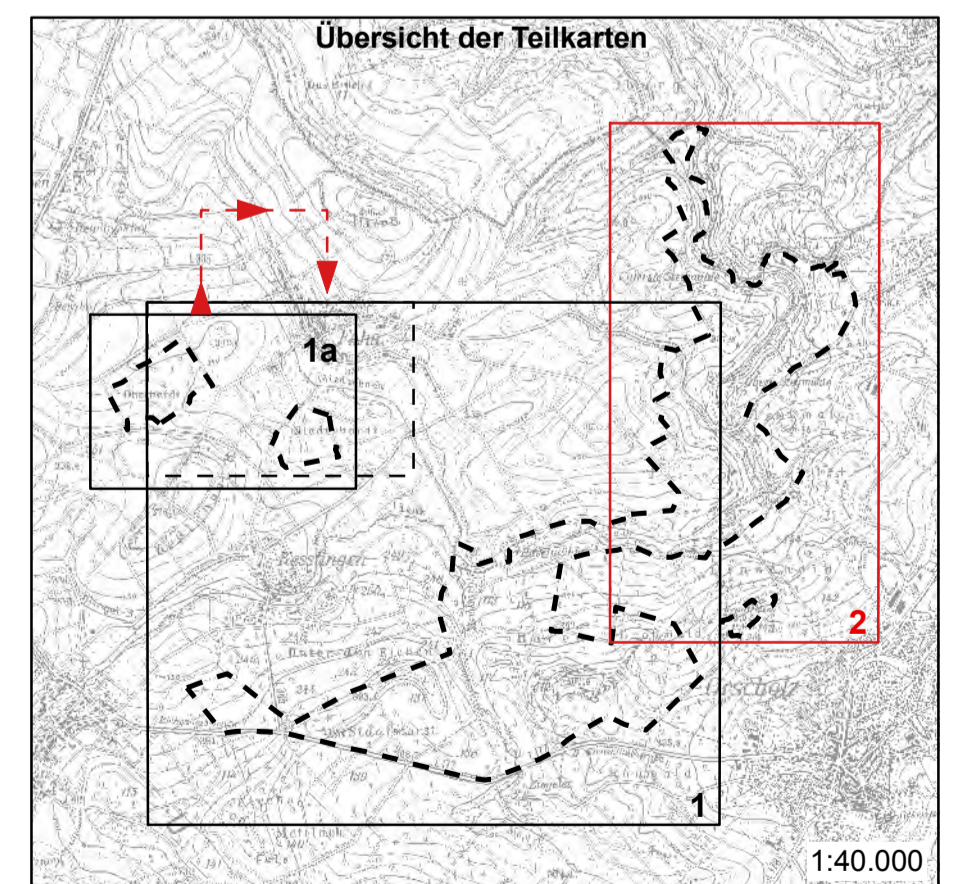

Projekt:  
**Managementplan für das FFH- und Vogelschutzgebiet 6404-302 „Leuktal, Krautfelsen u. Bärenfels bei Orscholz“**

<b>Titel:</b> Gesetzliche geschützte Biotope nach §22 SNG	<b>Nr.:</b> 2(2)	<b>Maßstab:</b> 1 : 5000
<b>Auftraggeber:</b> Ministerium für Umwelt und Verbraucherschutz - Saarbrücken	<b>Datum:</b> 12/2014	<b>Bearb.:</b> Vogt-Ros., Fritsch <b>Gez.:</b> Fritsch

**naturplan** An der Eschollmühle 30, 64297 Darmstadt  
Tel.: 0 61 51 / 99 79 89, Fax: 27 38 50  
e-mail: info@naturplan.net

