

**Gefährdungs- und Beeinträchtigungsfaktoren**  
(rot: erhebliches Ausmaß, orange: potentiell erhebliches Ausmaß)

- G 1 Verbrachung**  
Im Zuge der Verbrachung Beeinträchtigung und Verdrängung der FFH-Lebensraumtypen und ihrer charakteristischen Arten durch Verstaudung, Vergrasung und Verbuschung.
- G 2 Eutrophierung / Düngung**  
Beeinträchtigung des Gebietes durch Nährstoffeintrag aus benachbarten intensiv genutzten Flächen.
- G 3 Beweidung**  
Beeinträchtigung der Magerwiesen durch beweidungsbedingte Eutrophierung, Trittbelastung und Fraßselektion.
- G 4 Aufforstung**  
Verlust der ursprünglichen Magerwiesen- und Borstgrasrasenbestände durch Aufforstung zu Nadelholzmonokulturen. Resultierende Barrierewirkung, Beeinträchtigung der Biotopvernetzung.
- G 5 Bauliche Anlagen**  
Beeinträchtigung der Durchgängigkeit durch Zerschneidungs-, Barriere- und Isolationswirkung der L 151 und des Mühlenwehrs.

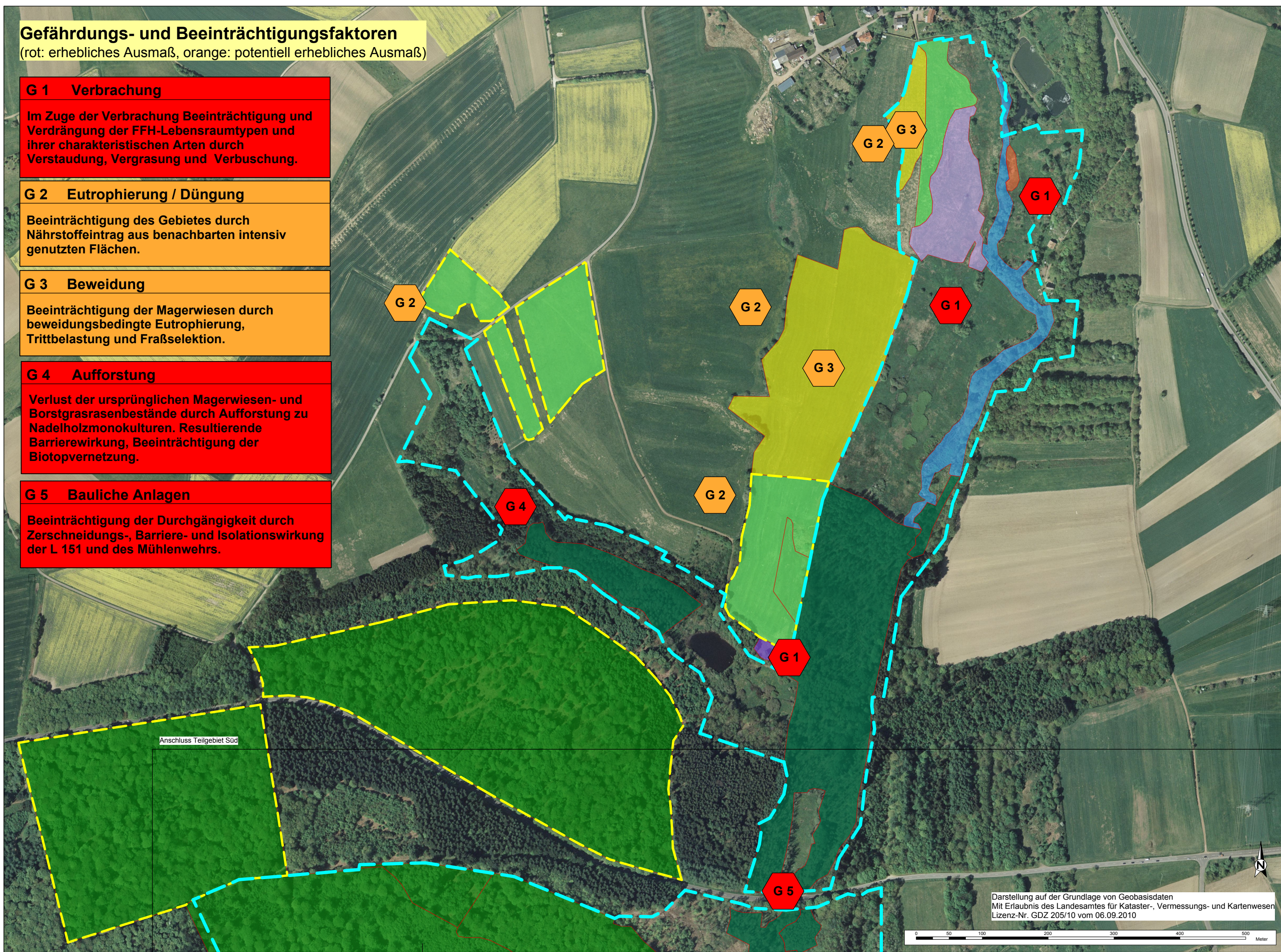

**Legende**

- Bestand Lebensraumtypen gem. Anhang I der FFH-Richtlinie**
- 3260 - Fluss mit Vegetation des Callitriche-Batrachion
  - 6510 - Extensive Flachlandmähwiese (gemäht)
  - 6230 - Borstgrasrasen, frisch
  - 6510 - Extensive Flachlandmähwiese (beweidet)
  - 6230 - Borstgrasrasen, feucht
  - 9110 - Hainsimsen-Buchenwald
  - 6430 - Feuchter Hochstaudensaum
  - 91E0 - Erlen-Auenwald
- 
- Grenze NATURA-Gebiet 6407-301 "Noswendeler Bruch"
  - Erweiterter Darstellungsbereich Managementplanung

Gefährdungs- / Beeinträchtigungsfaktoren

**Managementplanung**  
**NATURA 2000-Gebiet 6407-301 "Noswendeler Bruch"**

**Bestandsplan**

Datum	Änderung	bearb./gez.	gepr.

<p><b>NaturHorizont</b> Planungsbüro Haldystraße 9 66123 Saarbrücken Tel. 0681/398244 Fax 0681/398499 e-mail: naturhorizont@landscapes.de</p>	<p>Projekt <b>Managementplanung</b> <b>NATURA 2000-Gebiet</b> <b>6407-301</b> <b>"Noswendeler Bruch"</b></p> <p>Planinhalt <b>Bestandsplan</b> <b>Gefährdungs- und</b> <b>Beeinträchtigungsfaktoren</b></p> <p>Auftraggeber <b>Ministerium für Umwelt</b> <b>Keplerstraße 18</b> <b>66117 Saarbrücken</b></p> <p>Plan Nr. 100710/10</p>	<p>Anlage Blatt <b>L 3.1</b></p> <p>Maßstab <b>1 : 5.000</b></p> <p>Blattgröße <b>60x30</b></p>
---	---	---