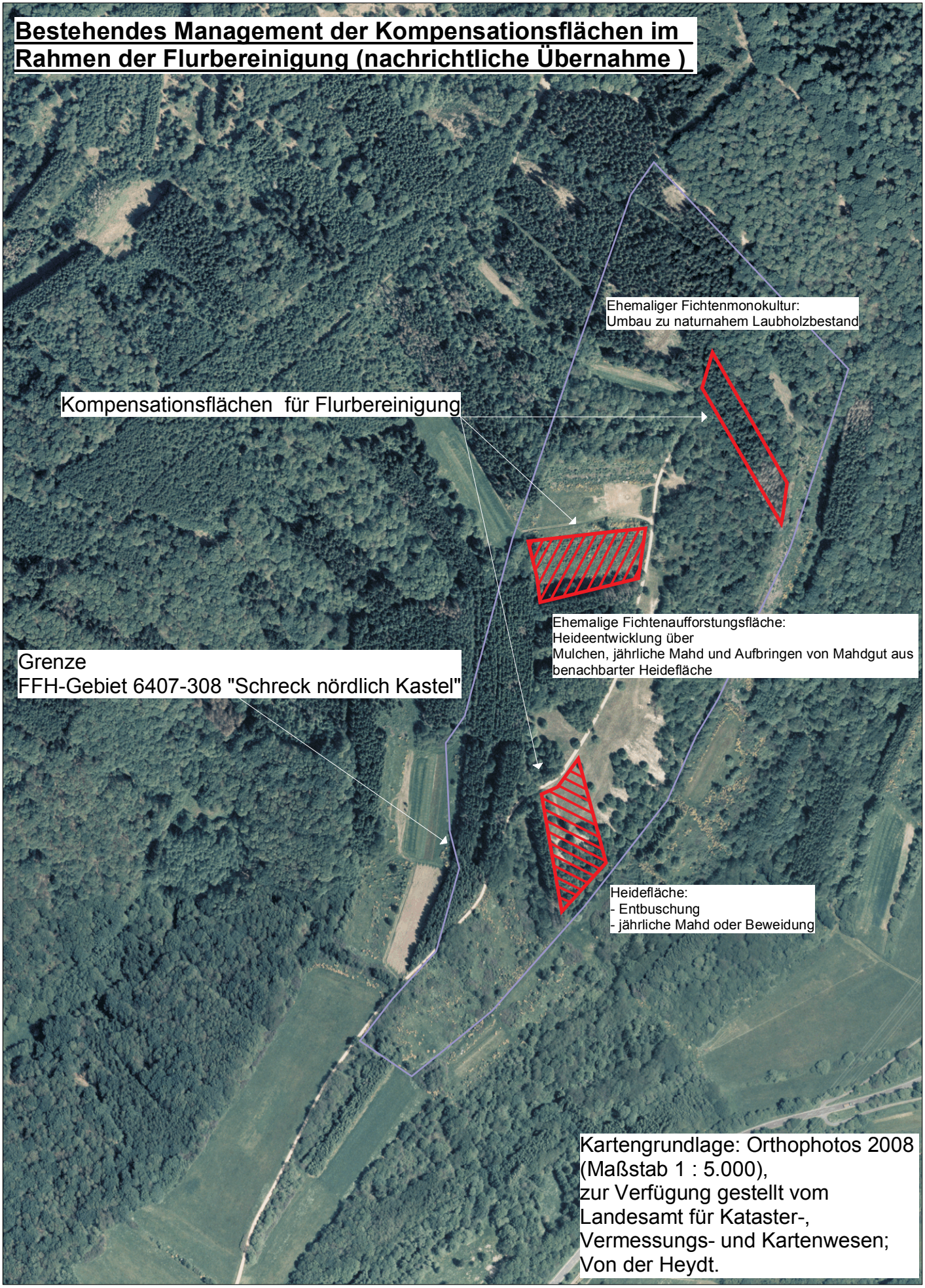
Bestehendes Management der Kompensationsflächen im Rahmen der Flurbereinigung (nachrichtliche Übernahme)
Ehemaliger Fichtenmonokultur:
Umbau zu naturnahem Laubholzbestand
Kompensationsflächen für Flurbereinigung
Ehemalige Fichtenaufforstungsfläche:
Heideentwicklung über
Mulchen, jährliche Mahd und Aufbringen von Mahdgut aus benachbarter Heidefläche
Grenze
FFH-Gebiet 6407-308 "Schreck nördlich Kastel"
Heidefläche:
- Entbuschung
- jährliche Mahd oder Beweidung
Kartengrundlage: Orthophotos 2008
(Maßstab 1 : 5.000),
zur Verfügung gestellt vom
Landesamt für Kataster-,
Vermessungs- und Kartenwesen;
Von der Heydt.