

# Naturschutzfachlicher Grundlagenteil FFH-Gebiet (DE 6507-302) „Steinbach - Truppenübungsgelände“ auf dem Standortübungsplatz Lebach

## - Biotoptypen nach Bundesschlüssel -

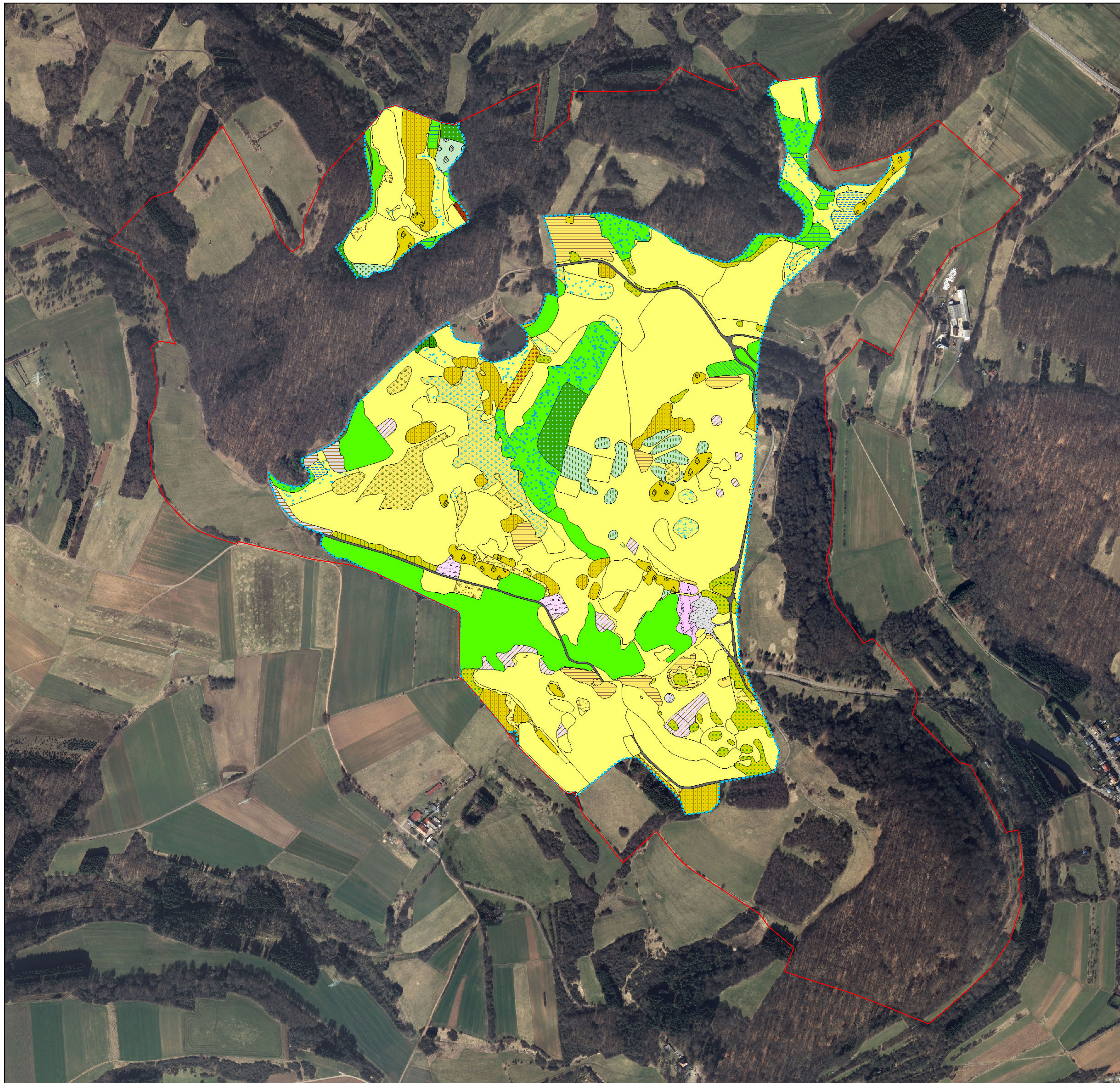

- Grenze Übungsplatz
- Vereinbarungsgebiet
- 32.08 vegetationsarme Kies- und Schotterfläche (außerhalb des Hochwasserbereichs von Gewässern)
- 32.10 vegetationsarme Fläche mit bindigem Substrat (außerhalb des Hochwasserbereichs von Gewässern)
- 33. ÄCKER UND ACKERBRACHEN
- 34. TROCKENRASEN SOWIE GRÜNLAND TROCKENER BIS FRISCHER STANDORTE; 34.01.01 Trockenrasen auf karbonatischem Untergrund
- 34.02.01 Halbtrockenrasen auf karbonatischem Untergrund
- 34.06 Borstgrasrasen ; 34.06.01.01 Borstgrasrasen trockener bis frischer Standorte der planaren bis submontanen Stufe; 34.06.01.02 beweideter Borstgrasrasen trockener bis frischer Standorte der planaren bis submontanen Stufe (inkl. Mähweide)
- 34.07 artenreiches Grünland frischer Standorte; 34.07.01 artenreiches frisches Grünland der planaren bis submontanen Stufe
- 34.08.01.03 artenarme, frische Grünlandbrache der planaren bis submontanen Stufe
- 35.02 Grünland nasser bis (wechsel-)feuchter Standorte
- 35.02.01 Pfeifengraswiesen (auf mineralischen und organischen Böden); 35.02.01.03 Brachgefallene Pfeifengraswiese; 35.02.01.01 Pfeifengraswiese auf kalkarmem Standort
- 35.02.03 sonstiges extensives Feucht- und Nassgrünland der planaren bis submontanen Stufe
- 35.02.06.03 brachgefallenes, artenarmes Feuchtgrünland der planaren bis submontanen Stufe
- 39.03 krautige und grasige Säume und Fluren der offenen Landschaft (ohne Ufersäume und Grünlandbrachen)
- 39.06.01.02 trocken-warme Ruderalstandorte auf Sand-, Kies und Schotterboden mit dichter, meist ausdauernder Vegetation
- 39.07.02 artenarmer, gehölzfreier Landreitgras-Dominanzbestand
- 41.01.01 Gebüsche nasser bis feuchter mineralischer Standorte außerhalb von Auen
- 41.01.02 (Weiden-)Gebüsch in Auen
- 41.01.04 Gebüsche frischer Standorte
- 41.02.02 Feldgehölz frischer Standorte
- 41.04.01 flächige Gehölzpflanzen aus überwiegend nicht autochthonen Arten
- 41.05 Einzelbäume, Baumreihen und Baumgruppen
- 41.05.04 Allee bzw. Baumreihe
- 42.01.02 Waldmantel frischer Standorte
- 42.02.01 Brombeergestrüppe
- 42.09.04 Eichen-(Birke, Kiefer, Aspe)-Sukzessionswald
- 43.04.01.03 Schwarzerlenwald (an Fließgewässern)
- 43.04.02 Weichholzaunenwälder
- 43.07 Laub- und Mischwälder feuchter bis frischer Standorte
- 43.07.04.02 bodensaurer Buchenwald der planaren bis submontanen Stufe
- 43.09 Laub(misch-)holzforste einheimischer Baumarten
- 43.09.02 Laub(misch-)holzforste frischer Standorte mit einheimischen Baumarten
- 44.04 Nadel(misch)forste heimischer Baumarten
- 44.04.01.02 Fichtenforst frischer Standorte
- 52.01 Straßen

1:3.000

0 0,1 0,2 0,3 0,4 Kilometer



Kartierung:  
Bundesamt für Infrastruktur, Umweltschutz  
und Dienstleistungen der Bundeswehr

FÖA Landschaftsplanung GmbH

Ministerium für Umwelt und Verbraucherschutz des Saarlandes

Bearbeitung:  
Bundesamt für Infrastruktur, Umweltschutz  
und Dienstleistungen der Bundeswehr

Kartierzeitraum: 2011 - 2014

Stand: Februar 2017



Bundesanstalt für  
Immobilienaufgaben



Bundesforst