

Bestand 1994

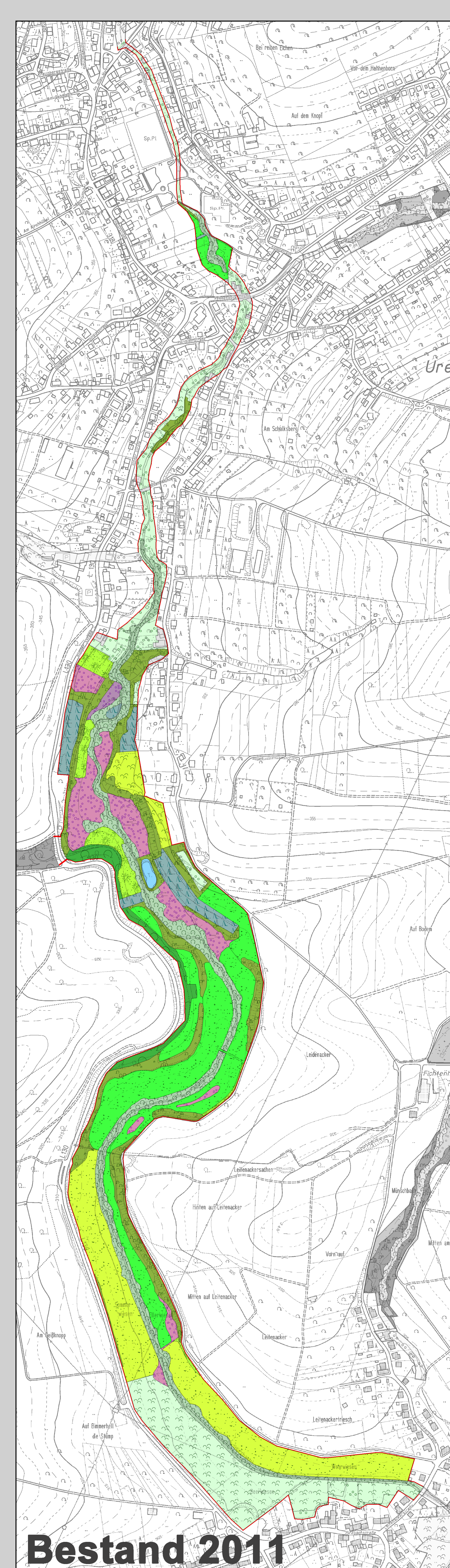

Bestand 2011

Legende Bestand 1994 und 2011

Wälder

- Bach- und Quell-Erlen-Eschenwald
- Forste und standortfremde Gehölze
- Schlagfluren
- sonstige Laubwälder

Gehölzbestände außerhalb des Waldes

- Baumhecken
- Ufergehölzsaum einschl. Fließgewässer

Nass-/Feuchtbrachen

- mesotrophe Nassbrachen
- eutrophe Nassbrachen

Wirtschaftsgrünland

- Wiesenfuchsschwanz-Kriechhahnenfußwiese
- Glatthaferwiese, typisch
- Glatthaferwiese, mager, artenreich
- Grünlandbrache
- Nasswiese
- Waldbinsumpfung
- Pfeifengrasbestände
- Borstgrasrasen
- Nassweide
- Fettweide
- magere Fettweide

Äcker

- Acker

Sonstige Typen

- Teichanlagen, naturnah
- Teichanlagen, naturfern
- Freizeitanlagen und siedlungsnahen Flächen
- Bebauung und Verkehrsflächen
- diverse Trockenbrachen



Legende Zielplan

Wälder

- sonstige Laubwälder

Gehölzbestände außerhalb des Waldes

- Baumhecken
- Ufergehölzsaum einschl. Fließgewässer

Nass-/Feuchtbrachen

- Nassbrachen

Wirtschaftsgrünland

- Auwiese (-weide)
- Glatthaferwiese (-weide), mager, artenreich
- diverse Trockenbrachen inkl. Grünlandbrachen
- Nasswiese
- Borstgrasrasen

Sonstige Typen

- Teichanlagen, naturnah
- Freizeitanlagen und siedlungsnahen Flächen
- Bebauung und Verkehrsflächen

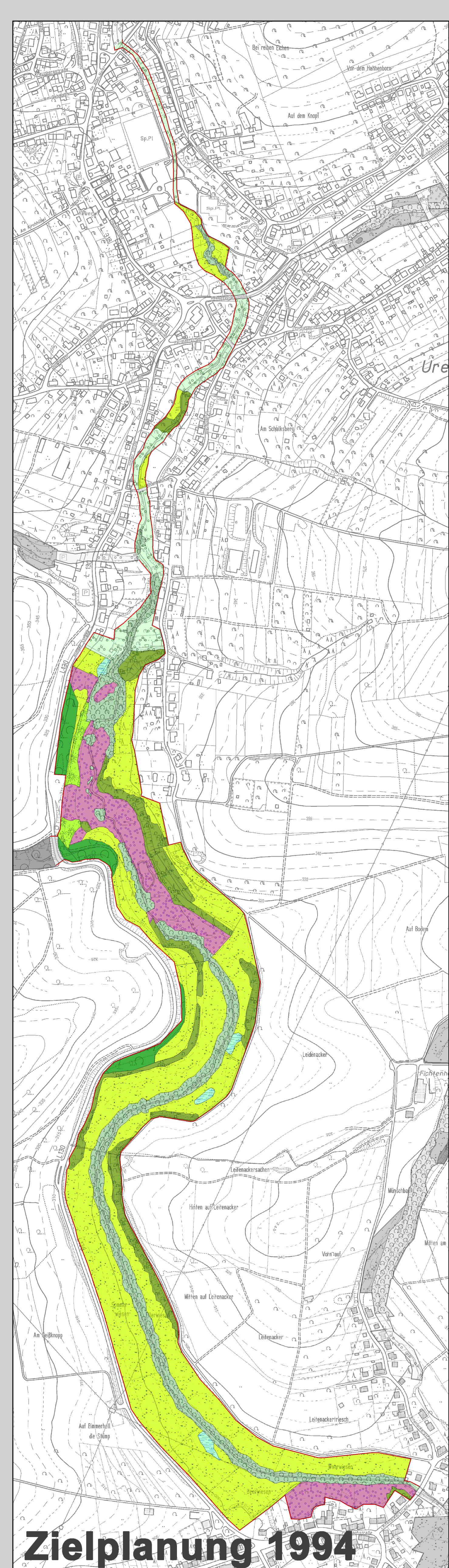

Zielplanung 1994

Bestandsveränderung ILL- Abschnitt 2	Bestand 1994 (ha)	Bestand 2011 (ha)	Veränderung*
Wälder	3,16	2,70	-14%
Forste und standortfremde Gehölze	2,06	1,62	-21%
sonstige Laubwälder	1,10	1,08	-2%
Gehölzbestände außerhalb des Waldes	7,37	10,65	+44%
Baumhecken	4,48	5,42	+21%
Ufergehölzsaum einschließlich Fließgewässer	2,89	5,23	+81%
Nassbrachen, feucht-frisch	3,73	3,17	-15%
mesotrophe Nassbrachen	1,23	2,99	+142%
eutrophe Nassbrachen	2,50	0,18	-93%
Wirtschaftsgrünland	23,51	19,94	-15%
Wiesenfuchsschwanz-Kriechhahnenfußwiese	13,36	0,00	-100%
Glatthaferwiese, typisch	1,58	7,63	+383%
Glatthaferwiese, mager, artenreich	0,24	6,36	+2569%
Nassweide	0,21	0,00	-100%
Fettweide (Dauerweide)	7,40	5,11	-31%
magere Fettweide	0,71	0,84	+18%
Grünlandbrache	0,59	1,33	+125%
Teichanlagen	0,14	0,14	0%
naturferne Teiche	0,14	0,00	-100%
naturnahe Teiche	0,00	0,14	
sonstige Typen	2,86	3,43	+20%
Gesamt	41,36	41,36	

* prozentuale Zu-/Abnahme des Bestandes 1994

Zielerfüllung ILL - Abschnitt 2	Bestand 1994 (ha)	Ziele (ha)	Bestand 2011 (ha)	Zielerfüllung*
Umwandlung von Biotoptypen				
Forste und standortfremde Gehölze	2,06	0,00	1,62	21%
Wiesenfuchsschwanz-Kriechhahnenfußwiese	13,36	0,00	0,00	100%
naturferne Teiche	0,14	0,00	0,00	100%

* prozentualer Anteil des umgewandelten Bestandes 1994

Zielerfüllung ILL - Abschnitt 2	Bestand 1994 (ha)	Ziele (ha)	Bestand 2011 (ha)	Zielerfüllung*
Entwicklung von Biotoptypen				
Baumhecken	4,48	4,29	5,42	126%
Ufergehölzsaum einschließlich Fließgewässer	2,89	6,45	5,23	81%
Nassbrachen, feucht-frisch	3,73	4,87	3,17	65%
Glatthaferwiese	1,82	20,50	13,99	68%
Nasswiese	0,00	0,34	0,00	0%

* prozentualer Anteil des geplanten Zieles



Auftraggeber

Bundesamt für Naturschutz

<p>Maßstab: 1 : 5000</p> <p>Datum: 20.01.2012</p> <p>Bearbeitung: Dr. Maas</p> <p><small>Büro für Ökologie und Planung Altförwellerstr. 12 66740 Saarouis Tel.: 06831/46378 Fax.: 06831/2228 email: stephan.maas@b-n-online.de</small></p>	<p>Projekt: Evaluierung Naturschutzgroßprojekt „ILL“</p> <p>Planinhalt: Bestandsentwicklung der Biotoptypen und Zielerfüllung</p> <p>Plan-Nr.: 1.2 ILL - Abschnitt 2</p>
--	--