FFH-Managementplan zum NATURA 2000-Gebiet 6508-304 "Grauer Dorn bei Baltersweiler"

Karte 2: Biotoptypen

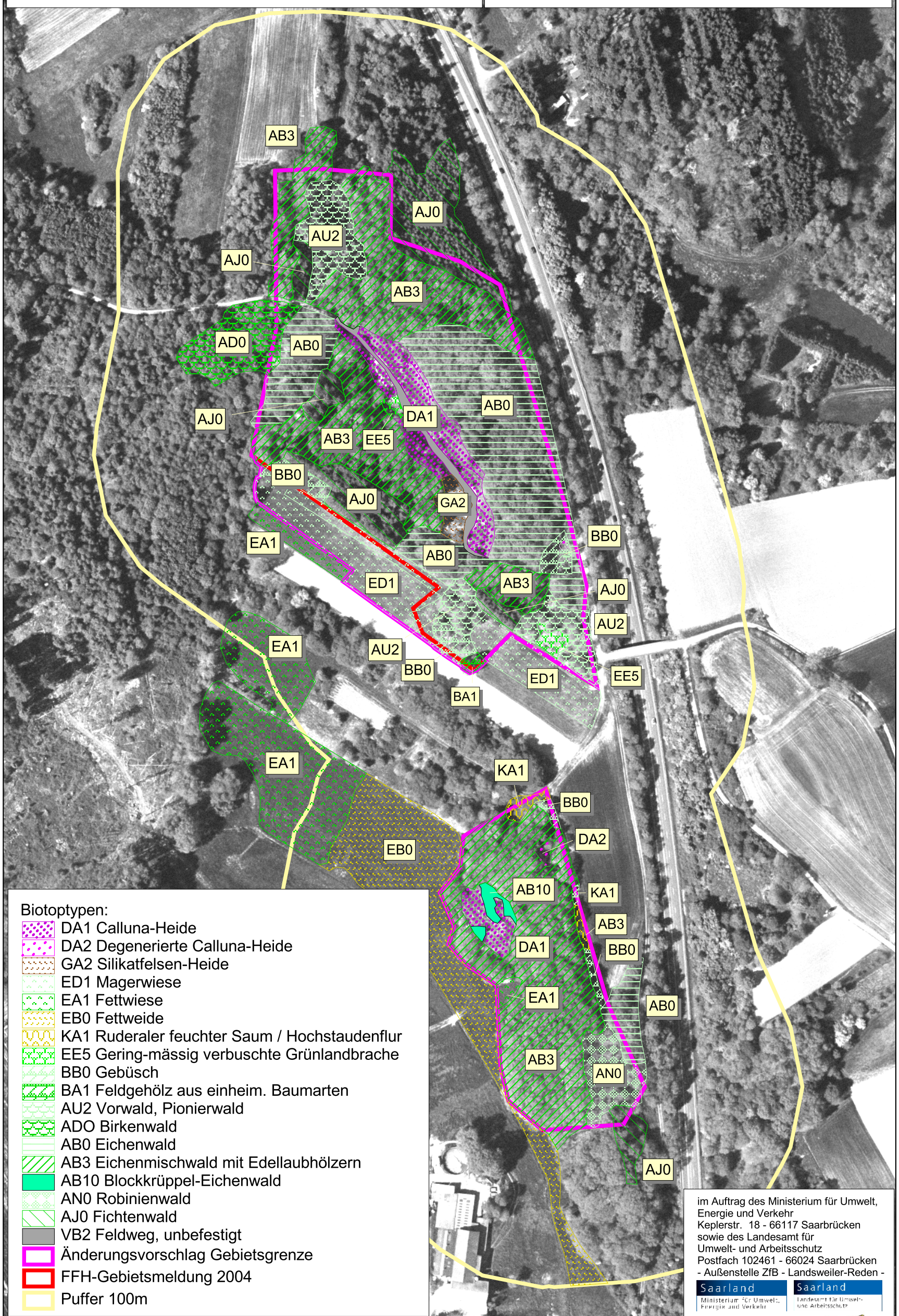

Biotoptypen:
- DA1 Calluna-Heide
- DA2 Degenerierte Calluna-Heide
- GA2 Silikatfelsen-Heide
- ED1 Magerwiese
- EA1 Fettwiese
- EB0 Fettweide
- KA1 Ruderaler feuchter Saum / Hochstaudenflur
- EE5 Gering-mässig verbuschte Grünlandbrache
- BB0 Gebüsch
- BA1 Feldgehölz aus einheim. Baumarten
- AU2 Vorwald, Pionierwald
- ADO Birkenwald
- AB0 Eichenwald
- AB3 Eichenmischwald mit Edellaubhölzern
- AB10 Blockkrüppel-Eichenwald
- AN0 Robinienwald
- AJ0 Fichtenwald
- VB2 Feldweg, unbefestigt
- Änderungsvorschlag Gebietsgrenze
- FFH-Gebietsmeldung 2004
- Puffer 100m

N

50 0 50 100 Meter

Genehmigungsvermerk: Darstellung auf der Grundlage von Geobasisdaten.
Mit Erlaubnis des Landesamtes für Kataster-, Vermessungs- und Kartenwesen
Lizenz Nr. GDZ 58/11 vom 29.06.2011

im Auftrag des Ministerium für Umwelt, Energie und Verkehr
Keplerstr. 18 - 66117 Saarbrücken
sowie des Landesamt für Umwelt- und Arbeitsschutz
Postfach 102461 - 66024 Saarbrücken
- Außenstelle ZfB - Landsweiler-Reden -

Saarland Ministerium für Umwelt, Energie und Verkehr
Saarland Landesamt für Umwelt- und Arbeitsschutz

erstellt:
Dr. Bernd Trockur
Brückenstr. 25 - 66636 Tholey-Hasborn