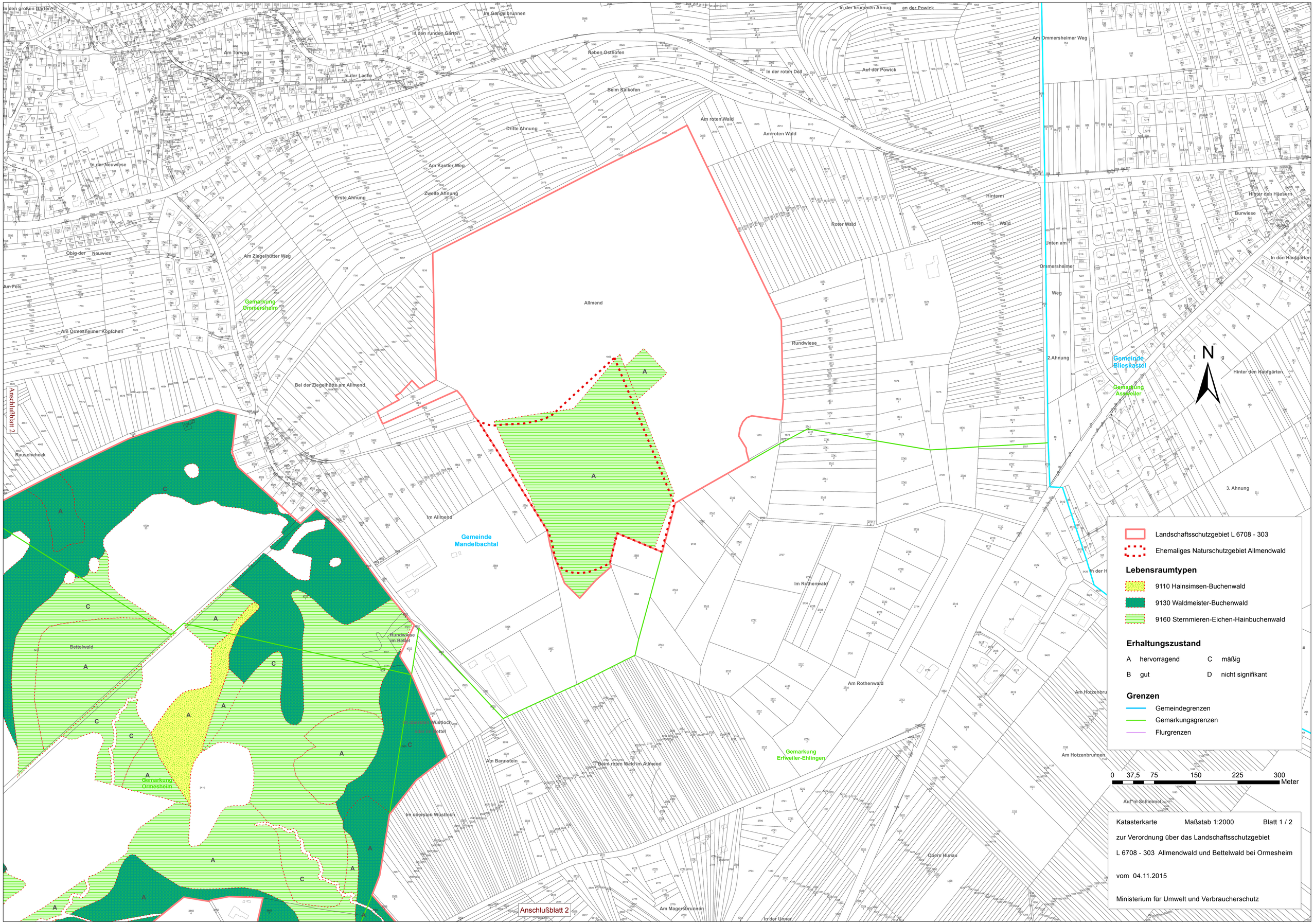

Landschaftsschutzgebiet L 6708 - 303
Ehemaliges Naturschutzgebiet Allmendwald
Lebensraumtypen
9110 Hainsimsen-Buchenwald
9130 Waldmeister-Buchenwald
9160 Sternmieren-Eichen-Hainbuchenwald
Erhaltungszustand
A hervorragend
B gut
C mäßig
D nicht signifikant
Grenzen
Gemeindegrenzen
Gemarkungsgrenzen
Flurgrenzen
0 37,5 75 150 225 300 Meter
N
Katasterkarte Maßstab 1:2000 Blatt 1 / 2
zur Verordnung über das Landschaftsschutzgebiet
L 6708 - 303 Allmendwald und Bettelwald bei Ormesheim
vom 04.11.2015
Ministerium für Umwelt und Verbraucherschutz
Anschlußblatt 2
Allmend
Gemarkung Ormesheim
Gemeinde Mandelbachtal
Gemarkung Erfweiler-Ehlingen
Gemeinde Blieskastel
Gemarkung Assweiler
Bettelwald
Rundwiese im Bettel
Im Allmend
Im Rothenwald
Am Rothenwald
Am Bannstein
Im obersten Wüstloch
Am Magersbrunnen
Obere Hunau
Am Hotzenbrunnen
Hinter den Hanfgärten
Am Ommersheimer Weg
Am roten Wald
Roter Wald
Rundwiese
Am Ziegelhütter Weg
Am Kastler Weg
Erste Ahnung
Zweite Ahnung
Dritte Ahnung
Beim Kalkofen
Neben Osthofen
Am Torweg
In der Lache
In der Neuwiese
Am Ormesheimer Köpfchen
Bei der Ziegelhütte am Allmend
Rauscheheck
Am Fels
Obig der Neuwies
Im Gangelbrunnen
In den runden Gärten
In der roten Dell
Auf der Powick
In der krummen Ahnung
an der Powick
Hinterm roten Wald
Unten am Ommersheimer Weg
Burwiese
Hinter den Häusern
In den Hanfgärten
2.Ahnung
3. Ahnung
Auf'm Schimmel