

- Legende**
- Schutzgebiete:**
- Naturschutzgebiet
  - geschützter Landschaftsbestandteil
  - Landschaftsschutzgebiet
  - Biosphärenreservat
  - Kernzone
  - Pflegezone
  - Natura 2000
  - Wasserschutzgebiet Zone I und Zone II
  - Wasserschutzgebiet Zone III (IIIa, IIIb)
  - Überschwemmungsgebiet

- Sonstiges:**
- 2. Erweiterung
  - Teilgebiet 1 "Mandelbachtal zwischen Wittersheim und Habkirchen"
  - Teilgebiet 2 "Auf der Platte"
  - Teilgebiet 3 "Himsklamm und Erzental"
  - Teilgebiet 4 "Würzbacher Hang"

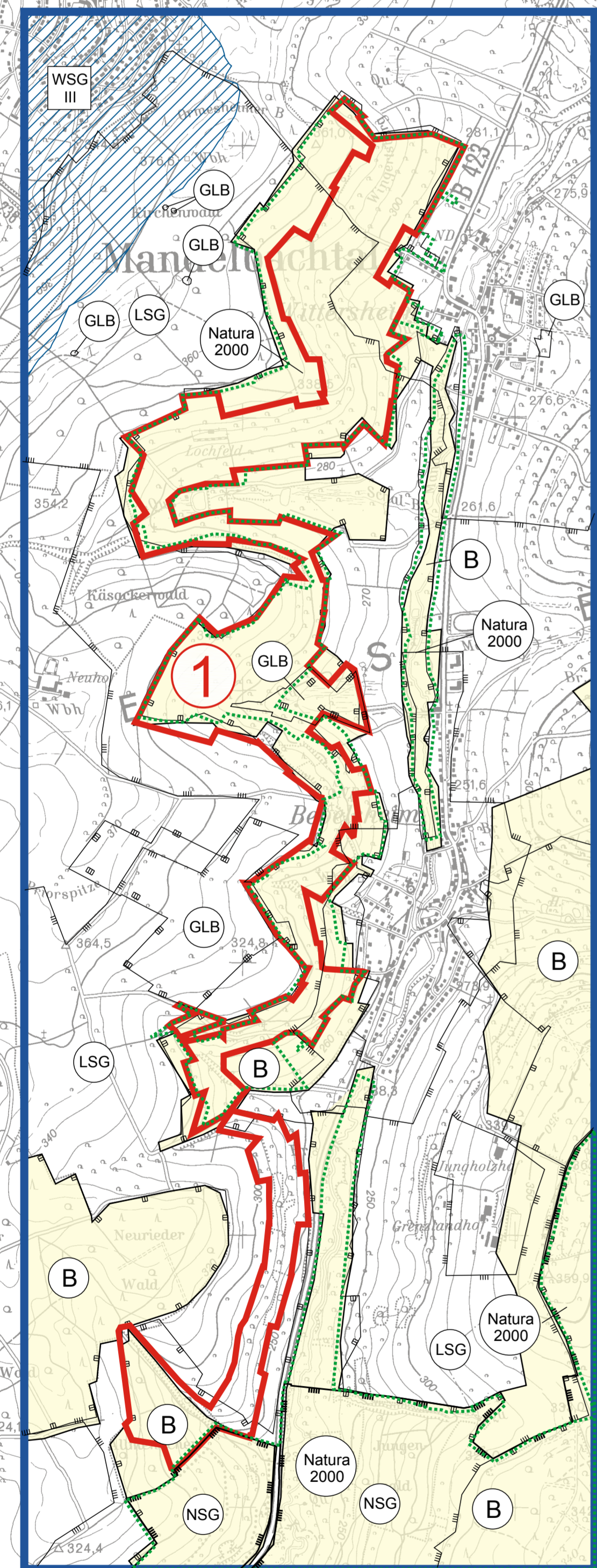

Teilgebiet 1 "Mandelbachtal zwischen Wittersheim und Habkirchen"

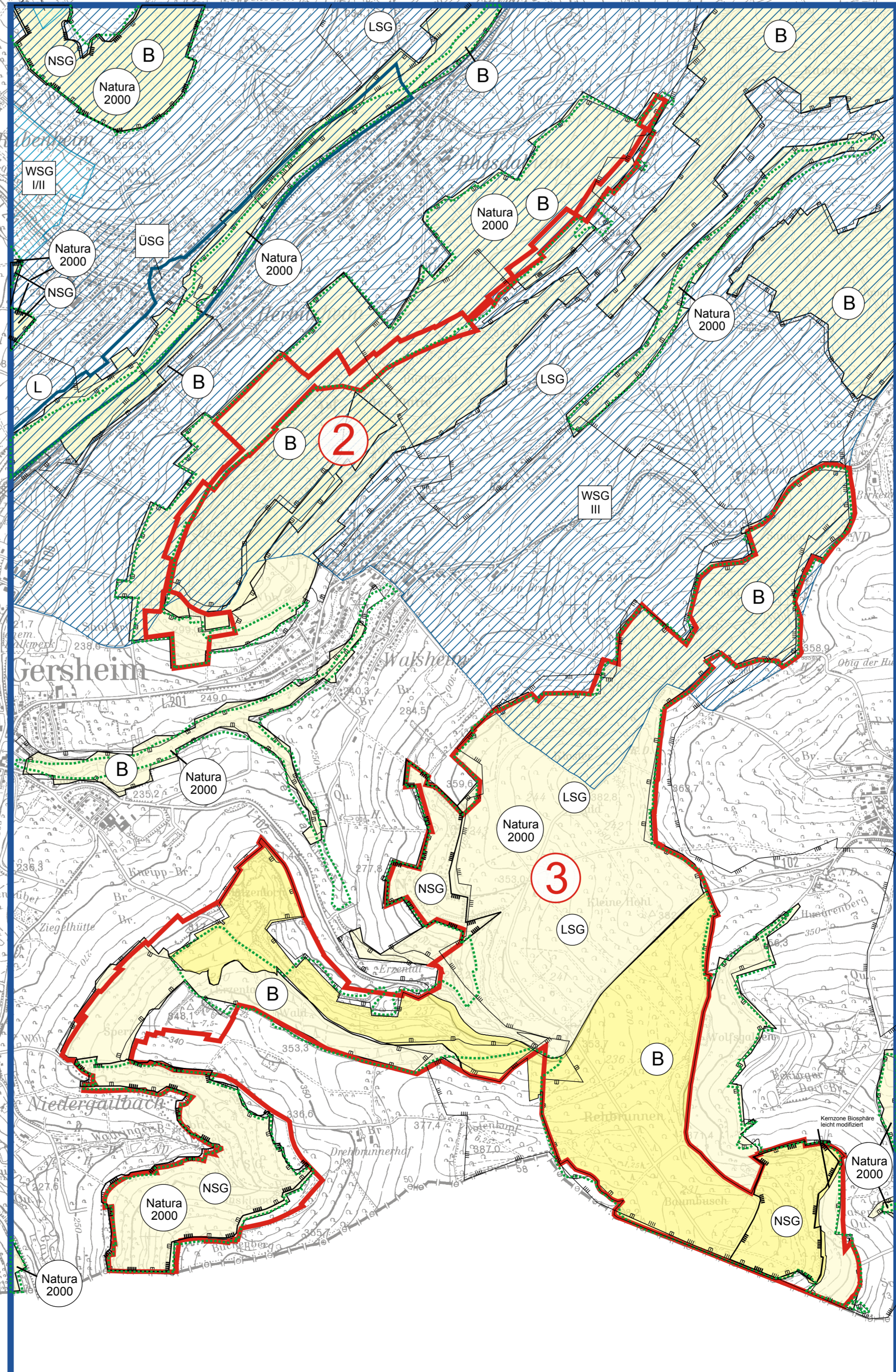

Teilgebiet 3 "Himsklamm und Erzental"

Projekt		Pflege- und Entwicklungsplan Naturschutzgroßvorhaben "Saar-Bliès-Gau/Auf der Lohe" 2. Erweiterung	
Karte		Schutzgebiete und geschützte Landschaftsbestandteile	
Auftraggeber	 Saar-Bliès-Gau/Auf der Lohe Feldmannstraße 85 66119 Saarbrücken	Maßstab	
		1 : 15.000	Plan-Nr.
		3.0	
E. Jacoby	M. Rodener	30. April 2009	Th. Daenicke
Beauftragter	CAD-Kartographie	Stand	geprüft
		Gewerbeplatz 1 66683 Spieren/Ebersberg Tel.: 06821401880/75 Fax: 06821401880/75 Email: info@freiraumplanung.de	