

1. die ordnungsgemäße landwirtschaftliche Nutzung soweit sie dem Schutzzweck nicht zuwiderläuft.
  2. von der Unteren Naturschutzbehörde oder der von ihr beauftragten Stelle angeordnete Schutz- und Pflegemaßnahmen.
  3. von der Unteren Naturschutzbehörde angeordnete oder zugelassene Beschilderungen.
- (2) § 4 gilt nicht:
1. für die sonstige bisher rechtmäßig ausgeübte Nutzung der Grundstücke, Gewässer, Wege und der rechtmäßig bestehenden Einrichtungen;
  2. für Arbeiten zur Unterhaltung und Instandsetzung rechtmäßig bestehender Einrichtungen und baulichen Anlagen in der Zeit vom 01. Oktober bis 15. Februar. Bei Gefahr in Verzug gilt diese Fristbeschränkung nicht.
  3. für Arbeiten zur Instandhaltung und Instandsetzung des bzw. der Gewässer in der Zeit vom 16. Januar bis 15. Februar und vom 01. Oktober bis 15. Oktober. Bei Gefahr in Verzug gilt diese Fristbeschränkung nicht.

**§ 6 - Befreiung**

Von den Vorschriften dieser Satzung kann nach § 34 Abs. 2 SNG Befreiung erteilt werden.

**§ 7 - Ordnungswidrigkeiten**

Ordnungswidrig im Sinne des § 38 Abs. 1 Nr. 9 SNG handelt, wer auf der Fläche des GLB vorsätzlich oder fahrlässig eine der in § 4 dieser Satzung verbotenen Handlungen vornimmt, es sei denn, es handelt sich um eine zulässige Handlung nach § 5 oder es ist eine Befreiung nach § 6 erteilt.

**§ 8 - Beseitigung von Beeinträchtigungen**

Bei Inkrafttreten dieser Satzung vorhandene Beeinträchtigungen sind auf Anordnung der Unteren Naturschutzbehörde hin zu beseitigen, sofern diese Beseitigung zumutbar ist.

**§ 9 - Inkrafttreten**

Diese Satzung tritt am Tage nach ihrer Veröffentlichung im Amtlichen Bekanntmachungsblatt der Gemeinde Mandelbachtal in Kraft. Mandelbachtal, den 08.09.1999

Walle, Bürgermeister

**Satzung**

über den Geschützten Landschaftsbestandteil (GLB) "Oberthal" in der Gemeinde Mandelbachtal, Gemeindebezirk Ommersheim Aufgrund des § 19 Abs.1 und Abs. 4 des Gesetzes über den Schutz der Natur und die Pflege der Landschaft (Saarländisches Naturschutz-

gesetz-SNG) in der Fassung der Bekanntmachung vom 19.03.1993 (Amtsblatt d. Saarlandes S. 346 ff., ber. vom 12.05.1993, Amtsbl. S. 482) zuletzt geändert durch Gesetz vom 27.11.1996 (Amtsbl. S. 1313) hat der Gemeinderat Mandelbachtal am 23.06.1999 mit Zustimmung des Saarpfalz-Kreises in Homburg - Untere Naturschutzbehörde - und des Ministeriums für Umwelt, Energie und Verkehr in Saarbrücken - Oberste Naturschutzbehörde - folgende Satzung erlassen:

**§ 1 - Erklärung zum Schutzgebiet**

Die in § 2 näher bezeichnete Fläche wird zum geschützten Landschaftsbestandteil (GLB) erklärt. Er trägt die Bezeichnung "Oberthal".

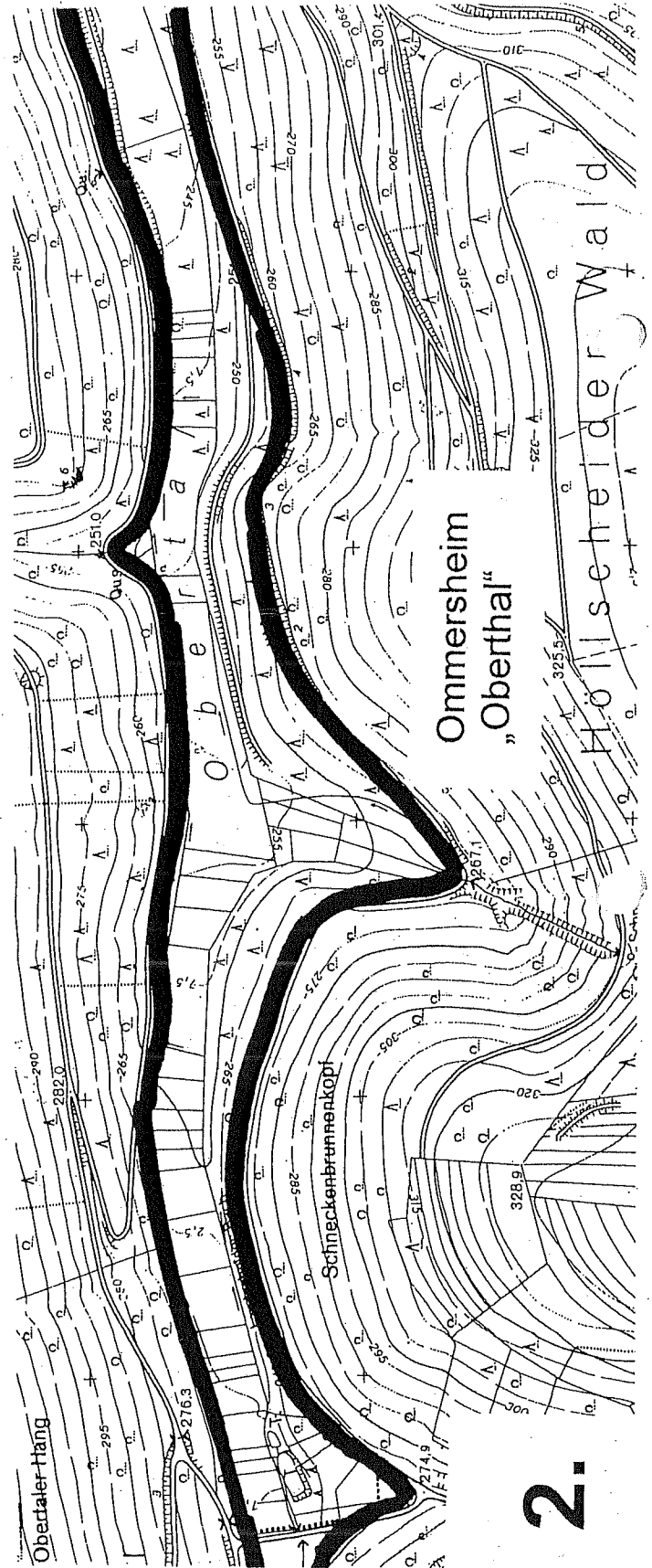
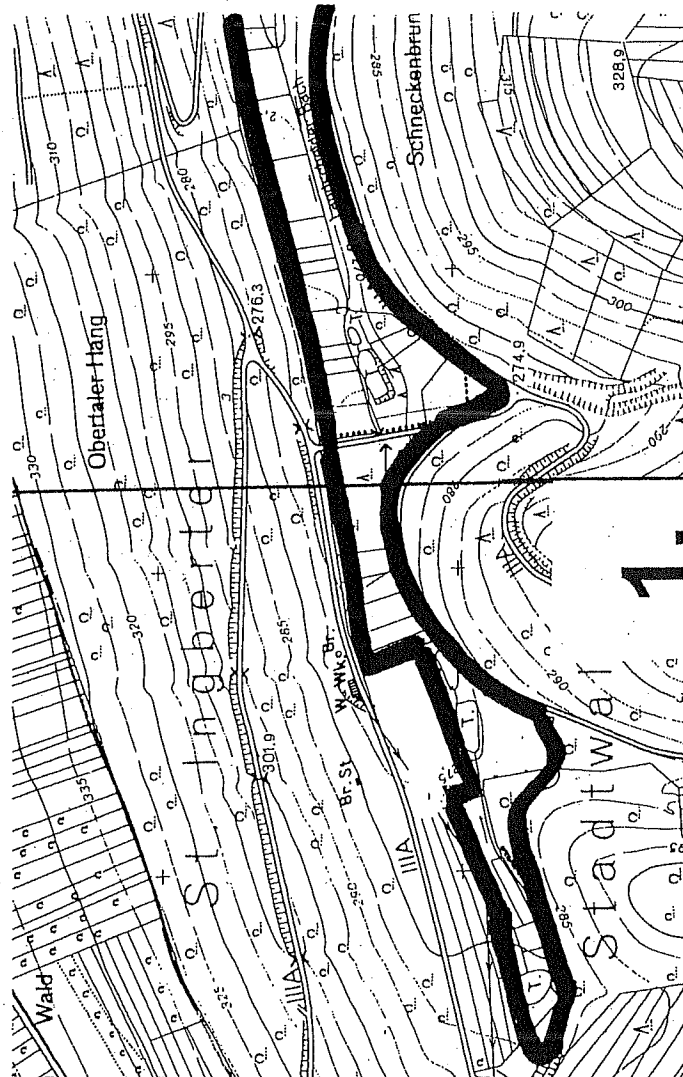

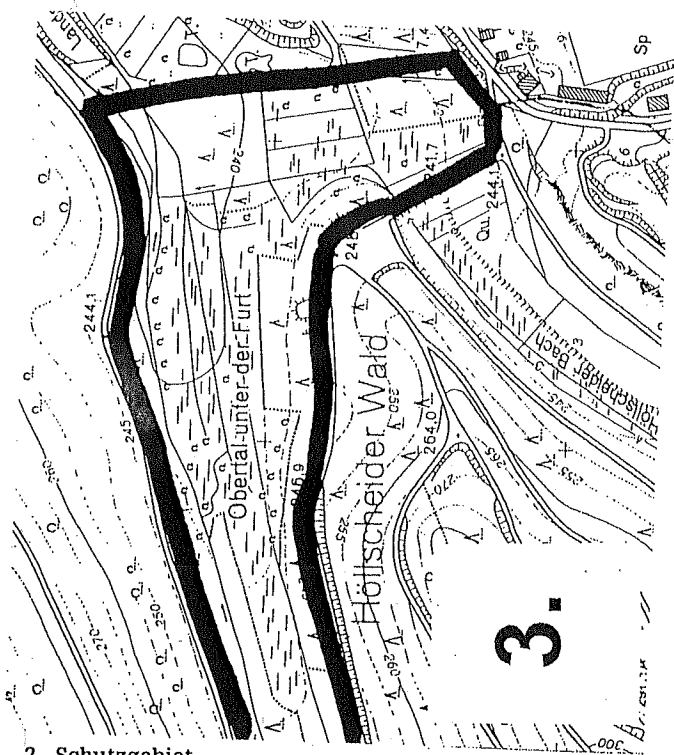

## 2 - Schutzgebiet

- (1) Der GLB liegt in der Gemeinde Mandelbachtal, Gemeindebezirk Ommersheim. Er hat eine Größe von ca. 12 ha. Es handelt sich um verschiedene wertvolle Biotoptypen: Röhrichte, Großseggenrieder, Nasswiesenbrachen, Stillgewässer.

Der GLB umfasst folgende Flurflächen: Gemarkung Ommersheim, "Oberthal", Plan Nr. 3934, 3935, 3932, 3931, 3930, 3929, 3928, 3915, 3914, 3913, 3912, 3911, 3910, 3908, 3904, 3903, 3902, 3901, 3900, 3899, 3898, 3893, 3892, 3891, 3890, 3889, 3888, 3887, 3880, 3879/2, 3879, 3878, 3877, 3876, 3875, 3871, 3870, 3869, 3868, 3867, 3866, 3865, 3860, 3859, 3858, 3857, 3856, 3855, 3854, 3852/3, 3852/2, 3852, 3864, 3863, 3862, 3861, 3927, 3925, 3925/2, 3926, 3853/4, 3853/3, 3851, 3907, 3906, 3905/2, 3905, 3853/2, 3897, 3896, 3895, 3894, 3886, 3883, 3882, 3881, 3874/2, 3874, 3873, 3872. Sie sind in dem Kartenausschnitt im Maßstab 1 : 5.000 dargestellt.

- (2) Der GLB wird durch Aufstellen des amtlichen Schildes "Geschützter Landschaftsbestandteil" an Ort und Stelle gekennzeichnet.
- (3) Die Satzung mit der Karte wird beim Saarpfalz-Kreis in Homburg - Untere Naturschutzbehörde- und beim Ministerium für Umwelt - Oberste Naturschutzbehörde- sowie bei der Gemeinde Mandelbachtal verwahrt und können während der Dienststunden von jedermann eingesehen werden.

## § 3 - Schutzzweck

Der Schutzzweck besteht in der Sicherung, Erhaltung und Entwicklung eines artenreichen Biotopkomplexes aus Nasswiesen.

Die Fläche hat besondere Bedeutung für die Sicherstellung der Leistungsfähigkeit des Naturhaushaltes insbesondere in ihrer lebensraumverbindenden Funktion. Sie trägt in besonderem Maße zur Belebung und Gliederung des Landschaftsbildes bei.

## § 4 - Verbote

- (1) In dem GLB sind alle Maßnahmen verboten, die dem Schutzzweck zuwiderlaufen und/oder zur Beseitigung, Zerstörung, Be-

schädigung und nachhaltigen Störung führen.

- (2) Als solche Maßnahmen gelten:

1. Bauliche Anlagen zu errichten, auch solche die keiner Genehmigung oder Bauanzeige bedürfen;
2. Pflanzen zu beschädigen, auszureißen oder auszugraben;
3. nicht jagdbaren wildlebenden Tieren nachzustellen, sie mutwillig zu beunruhigen, zu ihrem Fang geeignete Vorrichtungen anzubringen, sie zu fangen oder zu töten oder Puppen, Larven, Eier oder Nester oder sonstige Brut- und Wohnstätten solcher Tiere fortzunehmen oder zu beschädigen;
4. Anpflanzungen oder Aufforstungen vorzunehmen;
5. Bodenbestandteile abzubauen, Grabungen vorzunehmen, Schutt- oder Bodenbestandteile einzubringen oder die Bodengestalt zu verändern;
6. die Verwendung von Düngemitteln, Herbiziden, Insektiziden oder anderen chemischen Mitteln;
7. das Abbrennen von Hecken und anderen Pflanzenbestandteilen;
8. das Mähen von Brach- und Grünland in der Zeit vom 15.02. - 15.07.;
9. das Umbrechen von Brach- und Grünland;
10. das Weiden von Vieh;
11. zu zelten, Wohnwagen aufstellen, zu lagern, zu lärmern, Feuer anzumachen, Wagen und Krafträder zu parken, Abfälle wegzuerwerfen oder den GLB auf andere Weise zu beeinträchtigen.

## § 5 - Zulässige Handlungen

- (1) Zulässige Handlungen sind unter Beachtung der in § 4 genannten Einschränkungen:

1. die ordnungsgemäße landwirtschaftliche Nutzung soweit sie dem Schutzzweck nicht zuwiderläuft.
2. von der Unteren Naturschutzbehörde oder der von ihr beauftragten Stelle angeordnete Schutz- und Pflegemaßnahmen.
3. von der Unteren Naturschutzbehörde angeordnete oder zugelassene Beschilderungen.

- (2) § 4 gilt nicht:

1. für die sonstige bisher rechtmäßig ausgeübte Nutzung der Grundstücke, Gewässer, Wege und der rechtmäßig bestehenden Einrichtungen;
2. für Arbeiten zur Unterhaltung und Instandsetzung rechtmäßig bestehender Einrichtungen und baulichen Anlagen in der Zeit vom 01. Oktober bis 15. Februar. Bei Gefahr in Verzug gilt diese Fristbeschränkung nicht.
3. für Arbeiten zur Instandhaltung und Instandsetzung des bzw. der Gewässer in der Zeit vom 16. Januar bis 15. Februar und vom 01. Oktober bis 15. Oktober. Bei Gefahr in Verzug gilt diese Fristbeschränkung nicht.

## § 6 - Befreiung

Von den Vorschriften dieser Satzung kann nach § 34 Abs. 2 SNG Befreiung erteilt werden.

## § 7 - Ordnungswidrigkeiten

Ordnungswidrig im Sinne des § 38 Abs. 1 Nr. 9 SNG handelt, wer auf der Fläche des GLB vorsätzlich oder fahrlässig eine der in § 4 dieser Satzung verbotenen Handlungen vornimmt, es sei denn, es handelt sich um eine zulässige Handlung nach § 5 oder es ist eine Befreiung nach § 6 erteilt.

## § 8 - Beseitigung von Beeinträchtigungen

Bei Inkrafttreten dieser Satzung vorhandene Beeinträchtigungen sind auf Anordnung der Unteren Naturschutzbehörde hin zu beseitigen, sofern diese Beseitigung zumutbar ist.

## § 9 - Inkrafttreten

Diese Satzung tritt am Tage nach ihrer Veröffentlichung im Amtlichen Bekanntmachungsblatt der Gemeinde Mandelbachtal in Kraft. Mandelbachtal, den 08.09.1999  
Walle, Bürgermeister

**Ende des amtlichen Teiles**

**REISEBÜRO**  
**HOFMANN**

Reisebüro Hofmann GmbH  
Kaiserstraße 25 · 66111 Saarbrücken  
Tel. (06 81) 37 90 60 · Fax (06 81) 37 90 660

Zum Abdruck bestimmte Manuskripte bitte im Original.  
Keine Fax-Zustellung.

Jan Flieger  
**SCHREINEREI**  
INNENAUSBAU - MEISTERBETRIEB

**KAN DA**

Telefonieren Sie sich nicht die Finger wund, rufen Sie den Schreiner, der auch kommt!

**Koto**

(0 68 04) 12 40  
o. (0 68 05) 59 17

**Der Schreiner für den Neubau. Der Spezialist für die Renovierung.**

**TÜV**

PKWs aller Fabrikate  
MITTWOCHS AB 13.00 UHR  
NÄCHSTER TERMIN  
**13. Okt. '99**  
Wir bitten um telef. Voranmeldung.  
**AUTOHAUS**  
**Hentschel** GMBH  
Mazda Automobile  
66453 GERSHEIM  
Industriegebiet - Tel. (0 68 43) 6 00